LIDO NO EXPEDIENTE DA
SESSÃO 17 / 05 / 16
1º Secretário

ESTADO DE RORAIMA
CÂMARA MUNICIPAL DE BOA VISTA
GABINETE DA VEREADORA ALINE REZENDE

INDICAÇÃO Nº 1071 / 2016

A Vereadora que esta subscreve com amparo no Art. 122 do Regimento Interno SOLICITA que seja encaminhada a Excelentíssima Senhora Teresa Surita - Prefeita do Município de Boa Vista, enviar à **Secretaria Municipal de Obras e Urbanismo - SMOU** a seguinte **INDICAÇÃO:**

QUE SEJA FEITA A PAVIMENTAÇÃO ASFALTICA, LIMPEZA, CALÇAMENTO E ILUMINAÇÃO PÚBLICA NA RUA PROFESSOR VALDECIR BOTOSI ANTIGA CJ 6 NO BAIRRO JÓQUEI CLUBE.

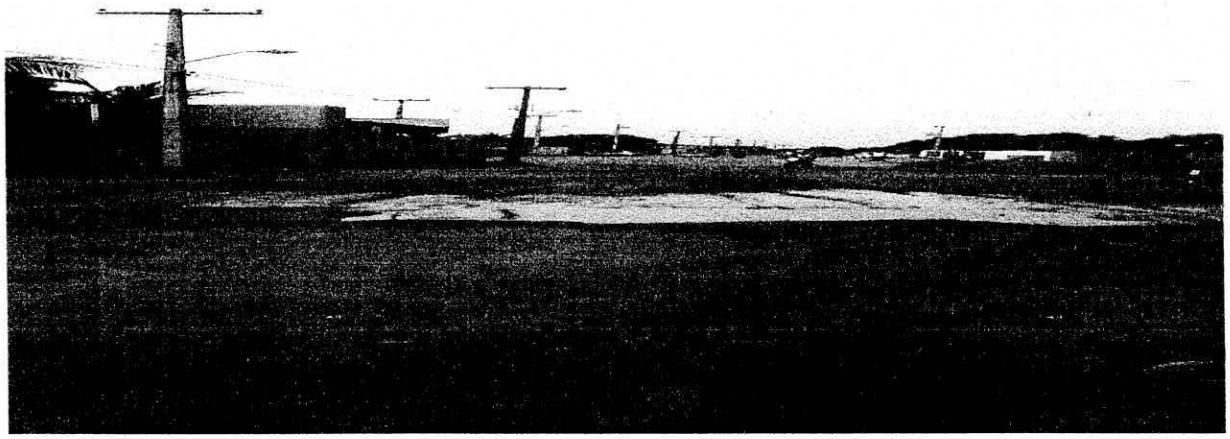

JUSTIFICATIVA:

A mesma necessita de limpeza, pavimentação asfáltica, calçamento e iluminação pública. A rua encontra-se impossível de trafegar, pois á muita lama e buracos em toda sua extensão, e moradores pedem urgência, pois a água invade as residências e gera muita lama. Fomos ao local e constatamos a total falta de infraestrutura, visto que em período de chuvas a situação da mesma se agrava.

Diante do exposto, solicito do órgão competente, a Prefeitura Municipal de Boa Vista RR, a iniciativa imediata e urgente para a solução deste problema.

Por se tratar de um pedido da comunidade, solicito atendimento urgente nesta indicação.

Gabinete da Vereadora, Boa Vista/RR 20 de Abril de 2016.

RAIMUNDA

ALINE REZENDE
Vereadora – PRTB

Providenciado Através Ofício
Nº 152 de 17 / 05 de 16

RECEBIDO NA SECRETÁRIA DE APOIO LEGISLATIVO.
EM 12 / 5 / 16
ASSINATURA

Câmara Municipal de Boa Vista
Palácio João Evangelista Pereira de Melo – Gabinete da Vereadora Aline Rezende (Vice Presidente)
Avenida Capitão Ene Garcêz, 1264 - São Francisco - CEP 69 301 160 - Tel.: (95) **3621-2872** - www.cmbv.org.br - Boa Vista - Roraima
Email: **vereadoraalinerezende@gmail.com**