**INDICAÇÃO Nº 107/2022**
Data: 05 de março de 2022

**Ementa: sugere que o Executivo Municipal, através da Secretaria de Planejamento, elabore projeto e libere recursos que permitam a pavimentação com pedras irregulares de aproximadamente 1.200 metros da estrada rural que liga a sede do Clube São Remo até a estrada geral da Linha Guará, conforme mapa em anexo.**

Senhor Presidente,

Requer seja, após deliberação regimental do Plenário, encaminhada cópia do presente ao Prefeito Municipal, apresentando o pedido do Vereador que abaixo subscreve para que o mesmo autorize o setor competente, em especial a Secretaria de Planejamento, a iniciar os trâmites internos que permitam a elaboração de projeto técnico visando a execução de mais uma obra de pavimentação no interior de Marechal Cândido Rondon.

O objetivo é atender ao anseio de diversas famílias de produtores rurais, pavimentando cerca de 1.200 metros da estrada rural que permite a ligação entre a sede do Clube São Remo até a estrada geral da Linha Guará, conforme mapa em anexo.

Importante ressaltar que este Vereador já apresentou pedido semelhante no ano passado, sendo registrado e encaminhado através da Indicação de n° 505, de 07 de setembro de 2021.

Sendo assim, e considerando a justificativa acima apresentada e a necessidade de garantir ótimas condições de trafegabilidade em qualquer situação climática ou período do ano, este Vereador fica no aguardo do pronto atendimento deste pleito por parte do Executivo Municipal, o que muito alegrará dezenas de famílias de produtores rurais que residem nas proximidades.

NESTES TERMOS, PEDE DEFERIMENTO.
Plenário Ariovaldo Luiz Bier, em 05 de março de 2022.

**VALDECIR SCHONS**
**(PALETA)**
Vereador

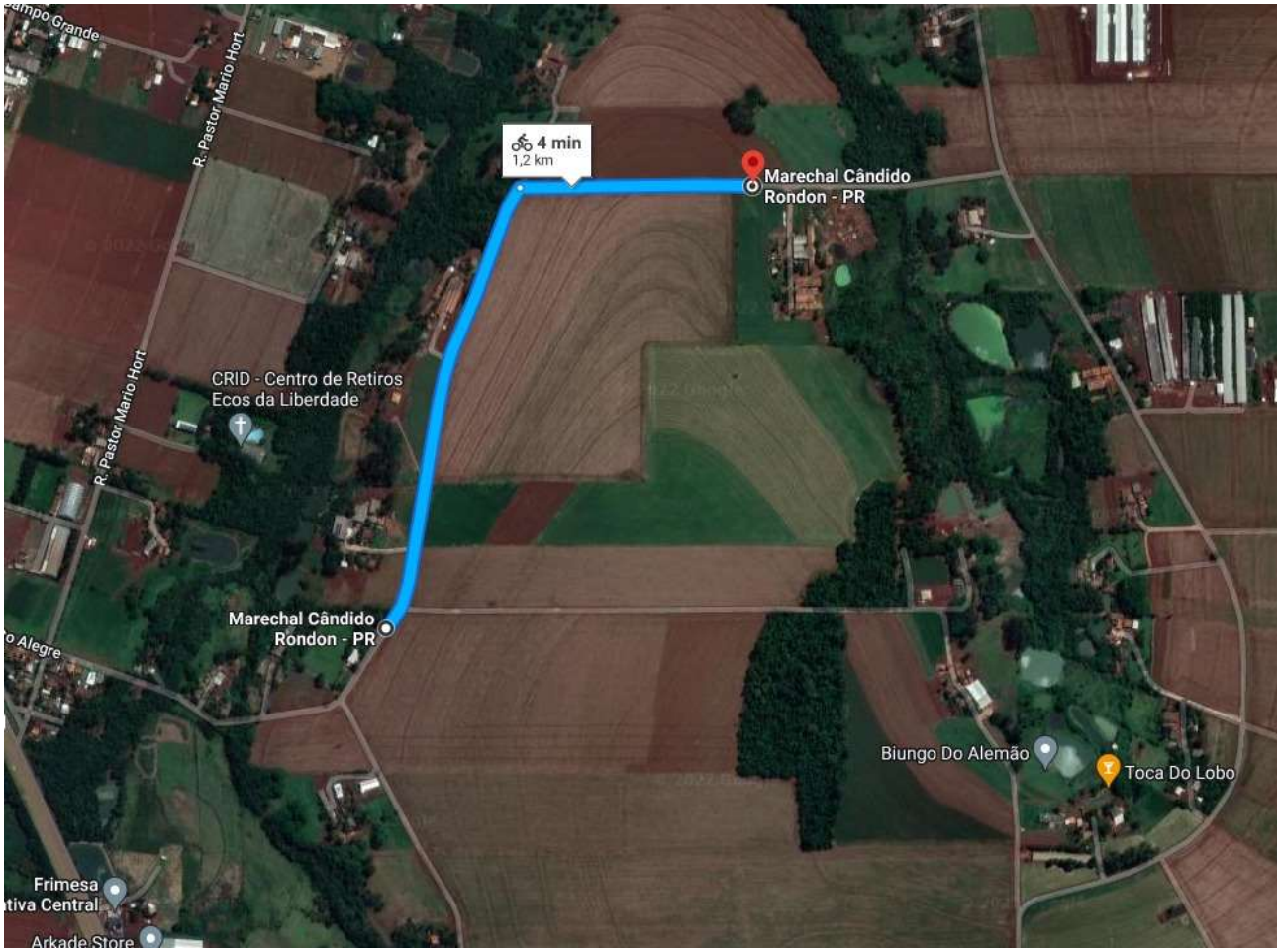
Campo Grande
R. Pastor Mario Hort
4 min
1,2 km
Marechal Cândido
Rondon - PR
CRID - Centro de Retiros
Ecos da Liberdade
R. Pastor Mario Hort
Marechal Cândido
Rondon - PR
Alegre
Biungo Do Alemão
Toca Do Lobo
Frimesa
tiva Central
Arkade Store