PODER LEGISLATIVO
CÂMARA MUNICIPAL DE APODI

GABINETE DO VEREADOR
CHARTON HESTON REGO NORONHA GONÇALVES – MDB

INDICAÇÃO 831 /2024

O Vereador que abaixo subscreve e nos termos do Regimento interno da Câmara dos Vereadores, vem por meio desta, indicar a Prefeitura Municipal de Apodi que se digne em realizar o serviço de revitalização da estrada vicinal que da acesso ao Sitio São Lourencinho que devido as chuvas, o material foi levado deixando as boeiras à mostra. Imagem em Anexo.

Apodi – RN, em 13 de Março de 2024

RECEBIDO
APODI-RN, 13/03/2024
HORA: 10 h 54 min
ASSINATURA (IDENTIFICAÇÃO)

CHARTON HESTON REGO NORONHA GONÇALVES -MDB

CHARTON Esse Trabalho! Rêgo
CNPJ 08.545.949/0001-89
Piso 1 - Gabinete 12
Rua Joaquim Teixeira de Moura, Nº 217, Bairro Centro - Apodi RN - CEP 59700-000
(84) 3333 2138 | www.cmapodi.rn.gov.br
@chartonrego – chartonrego@hotmail.com

PODER LEGISLATIVO
CÂMARA MUNICIPAL DE APODI

GABINETE DO VEREADOR
CHARTON HESTON REGO NORONHA GONÇALVES – MDB

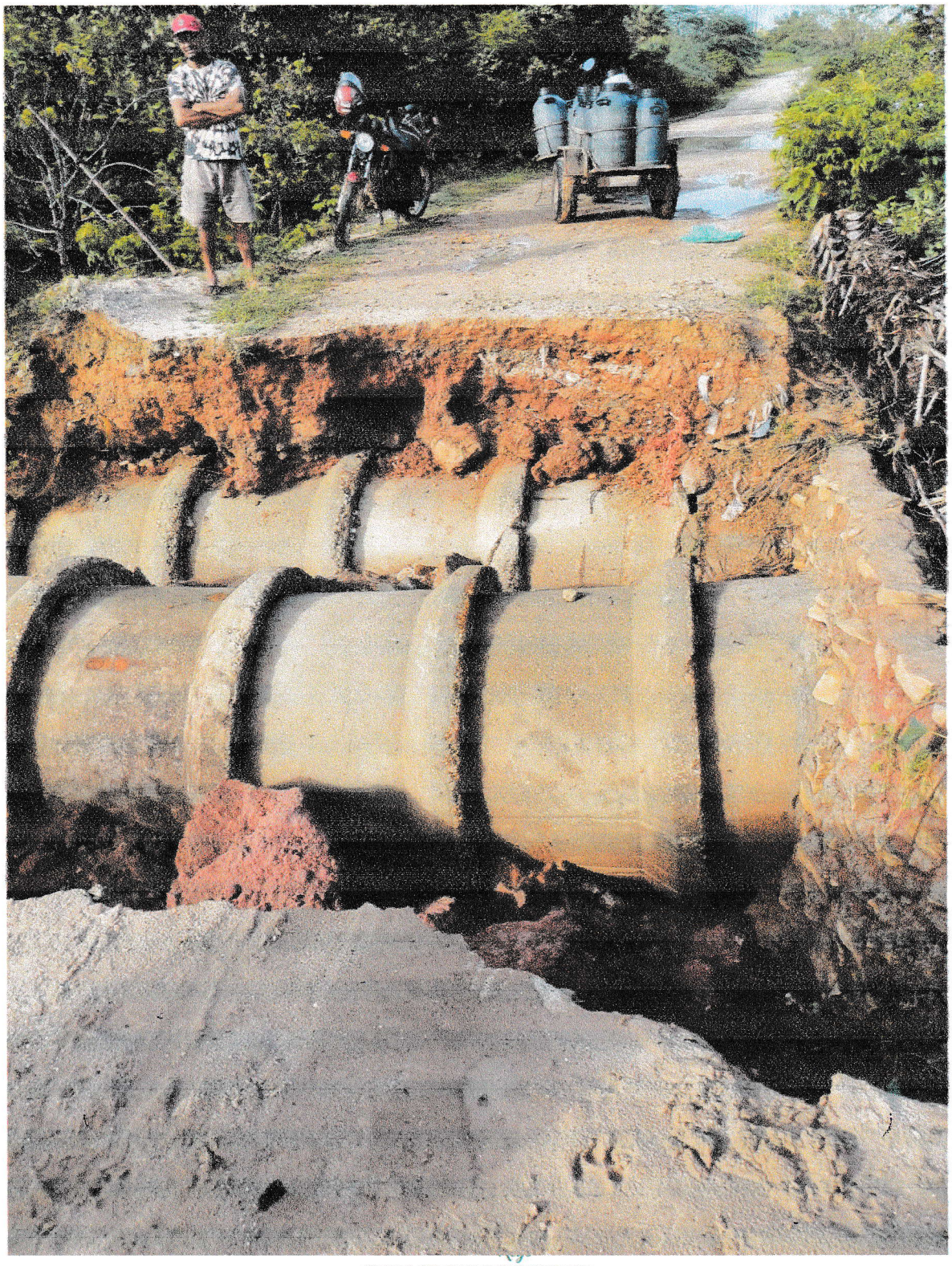

CNPJ 08.545.949/0001-89
Piso 1 - Gabinete 12
Rua Joaquim Teixeira de Moura, Nº 217, Bairro Centro - Apodi RN - CEP 59700-000
(84) 3333 2138 | www.cmapodi.rn.gov.br
@chartonrego – chartonrego@hotmail.com