INDICAÇÃO

03/2023

O Vereador que o presente subscreve, nos termos do art. 128, § 1º, inciso I, do Regimento Interno desta Casa de Leis, e nos termos do contido na LDO/2023, através do Programa: 0010 – **PROGRAMA DE CONSTRUÇÃO E MANUTENÇÃO DE INFRAESTRUTURA E SERVIÇOS DA ÁREA URBANA E RURAL**; Ação 2115: Adequar as Estradas Rurais, I**NDICA** à Mesa diretiva, o envio de ofício ao **EXCELENTÍSSIMO SENHOR PREFEITO – TAUILLO TEZELLI**, sugerindo que seja realizado o nivelamento com uso de Patrola nas Estradas que começa do Pedágio de Campo Mourão próximo ao Distrito de Piquirivaí que dá acesso as propriedades: Sítio Irmãos Versalis, Sitio Polaquinho, Fazenda Santa Maria, Sítio São José, Sítio Santa Maria, Sítio Boa Esperança, Sítio Boa Esperança 2, Fazenda Alto São João, Sítio Santa Maria, Fazenda Santa Maria. Sítio Garcia, Sítio dois Irmãos, Sítio Juvenil, porquanto o local há buracos (crateras) e está impossível de trafegar, o que está causando revolta em demasia aos munícipes que precisam da estrada para escoar a colheita.

JUSTIFICATIVA:

A presente proposição se faz pertinente, visto que o vereador foi procurado por munícipes proprietários das propriedades do local que alegaram das dificuldades que enfrentam cotidianamente por causa dos buracos que formaram na Estrada e que nos dias de chuvas pioram ainda mais e que há mais de 01 (um) ano e meio não teve melhoria nas mesmas e que a cada dia só vem piorando e os mesmos se sentem abandonados por parte da Administração, pois essa estrada é usada para o

ESTE DOCUMENTO FOI ASSINADO EM: 30/01/2023 10:05 -03:00 -03
PARA CONFERÊNCIA DO SEU CONTEÚDO ACESSE https://c.atende.net/p63d7c0871698a.

escoamento de grãos e como irá começar a colheita os mesmos pedem socorro por melhorias.

Fazem-se necessária a reivindicação pleiteada, visto da importância para a melhoria de todos que trafegam no local.

P. Deferimento,

SALA DAS SESSÕES, 30 de janeiro de 2023.

Assinado digitalmente por:
OLIVINO CUSTÓDIO
Vereador
203.194.609-91
30/01/2023 10:05:02
Assinatura digital avançada com certificado digital não ICP-Brasil.

OLIVINO CUSTÓDIO
Vereador-PSD

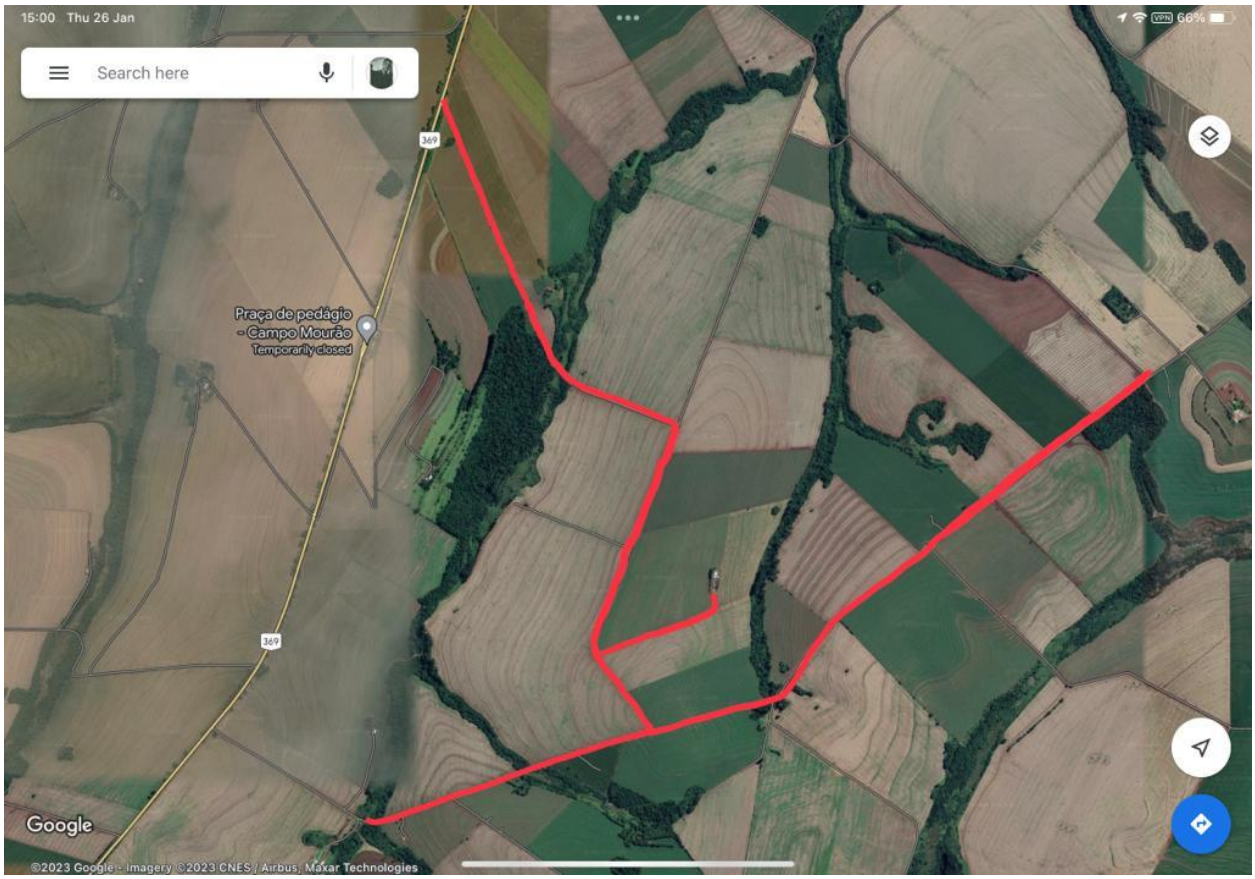

ESTE DOCUMENTO FOI ASSINADO EM: 30/01/2023 10:05 -03:00 -03
PARA CONFERÊNCIA DO SEU CONTEÚDO ACESSE https://c.atende.net/p63d7c0871698a.

PODER LEGISLATIVO DE CAMPO MOURÃO
ESTADO DO PARANÁ
RUA FRANCISCO FERREIRA ALBUQUERQUE 1488 - TELEFAX (44) 3518-5050 - CEP 87302-220
C.N.P.J. 79.869.772/0001-14
CONTATO@CAMPOMOURAO.PR.LEG.BR
WWW.CAMPOMOURAO.PR.LEG.BR



ESTE DOCUMENTO FOI ASSINADO EM: 30/01/2023 10:05 -03:00 -03
PARA CONFERÊNCIA DO SEU CONTEÚDO ACESSE https://c.atende.net/p63d7c0871698a.