PODER LEGISLATIVO
CÂMARA MUNICIPAL DE SANTARÉM
Avenida Dr. Anysio Chaves, 1001.
CEP. 68.030.290 – Santarém - Pará
CNPJ nº 10.219.202/0001-82

Democracia Cristã 27 DC

GABINETE DO VEREADOR ANDRÉ NOBRE PASTANA - DC

REQUERIMENTO Nº 149 /2019.

CÂMARA MUNICIPAL DE SANTARÉM
Aprovado em única Discussão
Por: unanimidade
Plenário 19/02/19
Câmara Municipal de Santarém
André Nobre Pastana
2º Secretário

Senhor Presidente,
Senhora e Senhores Vereadores:

O membro deste poder, fazendo uso das prerrogativas que lhes são conferidas pelo Regimento Interno deste Poder Legislativo, art. 51, requer, após os trâmites regimentais e com a aprovação do soberano Plenário, seja endereçada correspondência ao Excelentíssimo Senhor Prefeito Municipal de Santarém, **FRANCISCO NÉLIO AGUIAR DA SILVA**, solicitando a **Secretaria Municipal de Infraestrutura/SEMINFRA**, incluir na programação municipal as necessárias providências com respeito a:

REF.: RECUPERAÇÃO TOTAL COM LIMPEZA, ATERRAMENTO, EMPIÇARRAMENTO E TERRAPLENAGEM DA TRAVESSA INCONFIDÊNCIA, ENTRE AS RUAS BOM JARDIM E EDIVALDO LEITE, BAIRRO SANTO ANDRÉ, NESTA CIDADE DE SANTARÉM.

JUSTIFICATIVA: Senhora e Senhores Vereadores, a pavimentação do leito das vias públicas se impõe a toda cidade como requisito para eficiência do tráfego, fator de higiene, conforto e estética urbana. A Travessa Inconfidência, entre as Ruas Bom Jardim e Edivaldo Leite, bairro Santo André, encontra-se com uma cratera que a cada dia só aumenta, colocando em risco às residências próximas, bem como árvores que ameaçam cair com o aumento da vala. No local há também acúmulo de lixo, o que prejudica em muito o bairro, uma vez que esta aglomeração de entulhos e lixo, tendem a juntar insetos, bichos peçonhentos e outros, acarretando doenças e mau cheiro. O referido perímetro, necessita **URGENTEMENTE** de recuperação, pois os moradores da redondeza estão se sentindo ameaçados, assim como os transeuntes, motoristas, proprietários de veículos e outros. O Poder Público deve ter sensibilidade para reconhecer, verdadeiramente, os transtornos provocados pela falta de manutenção no local; daí solicito imediata providências destinadas à reconstrução e devida preservação desse bem público. Anexamos Relatório de Vistoria da Defesa Civil local, bem como fotografias do perímetro.
Que desta decisão seja dado conhecimento a Associação de Moradores do Bairro Santo André.

Sala das Sessões, Plenário do Palácio Tapajós, em de fevereiro de 2019.

ANDRÉ NOBRE PASTANA
Vereador
Democracia Cristã/DC

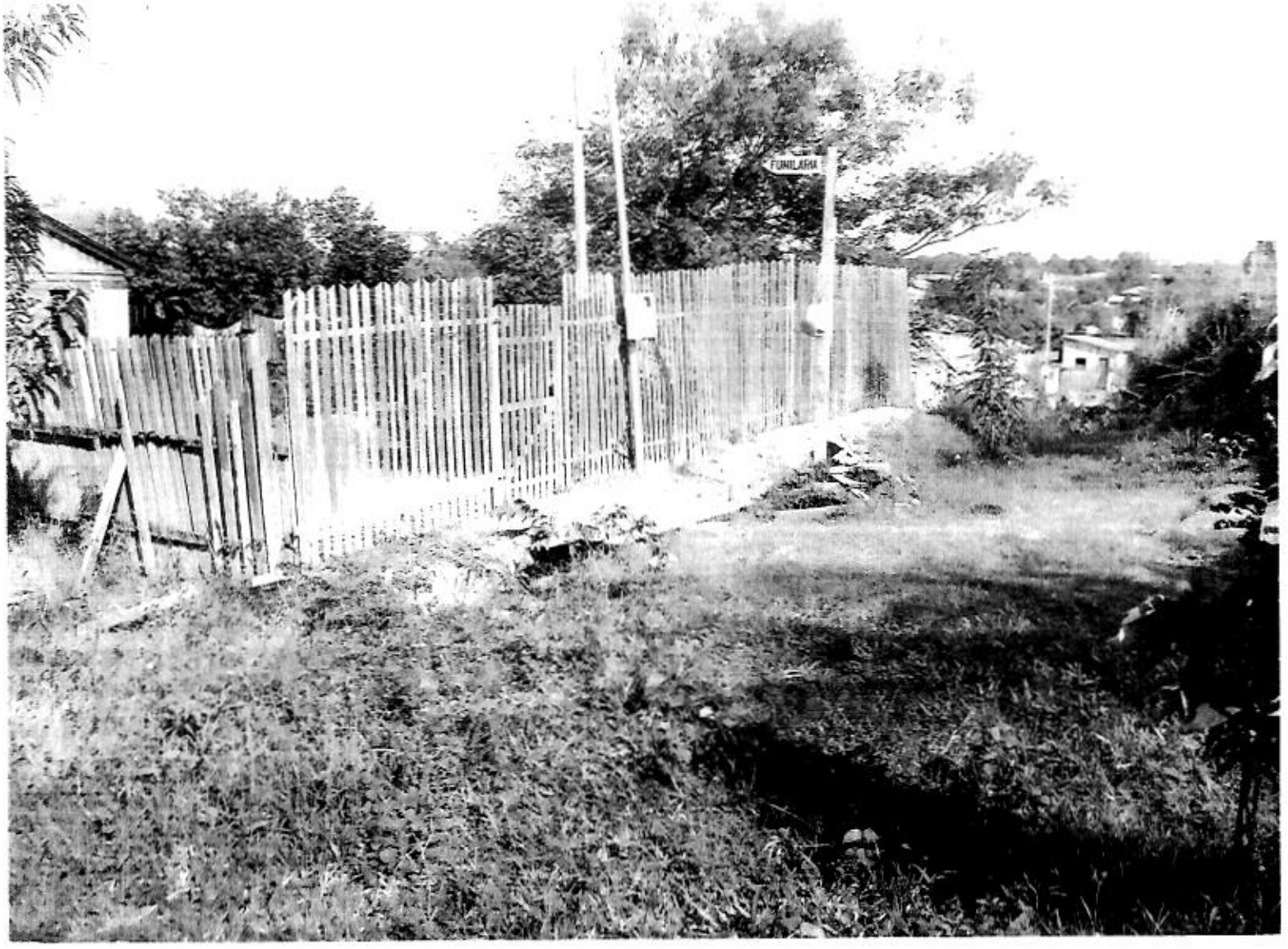
FUNILARIA


30/04/2015

