Câmara Municipal de Bertioga

Estado de São Paulo

Estância Balneária

Protocolo: 1606/14
Data: 10/09/14 Hora: 08:40
Ofício: ____
Aprovado na 24ª SO, realizada em 09.09.14
adendo ____

INDICAÇÃO Nº 408 / 14

Assunto: Solicitação de limpeza.

Bertioga, dia 09 de Setembro de 2014.

Excelentíssimo Sr. Presidente,
Nobres Vereadores:

Edvaldo Alecrim Silva, no uso de suas atribuições regimentais, vem perante Vossa Excelência, ouvido o Douto Plenário, fazer a seguinte Indicação:

Este vereador verificou que na avenida Lucas da Cruz Carvalho encontra-se vários pontos de entulhos de lixo alem de que a parte do canal que ainda não foi canalizado encontra-se coberto por mato, tornando-se ambiente ideal para proliferação de pragas.

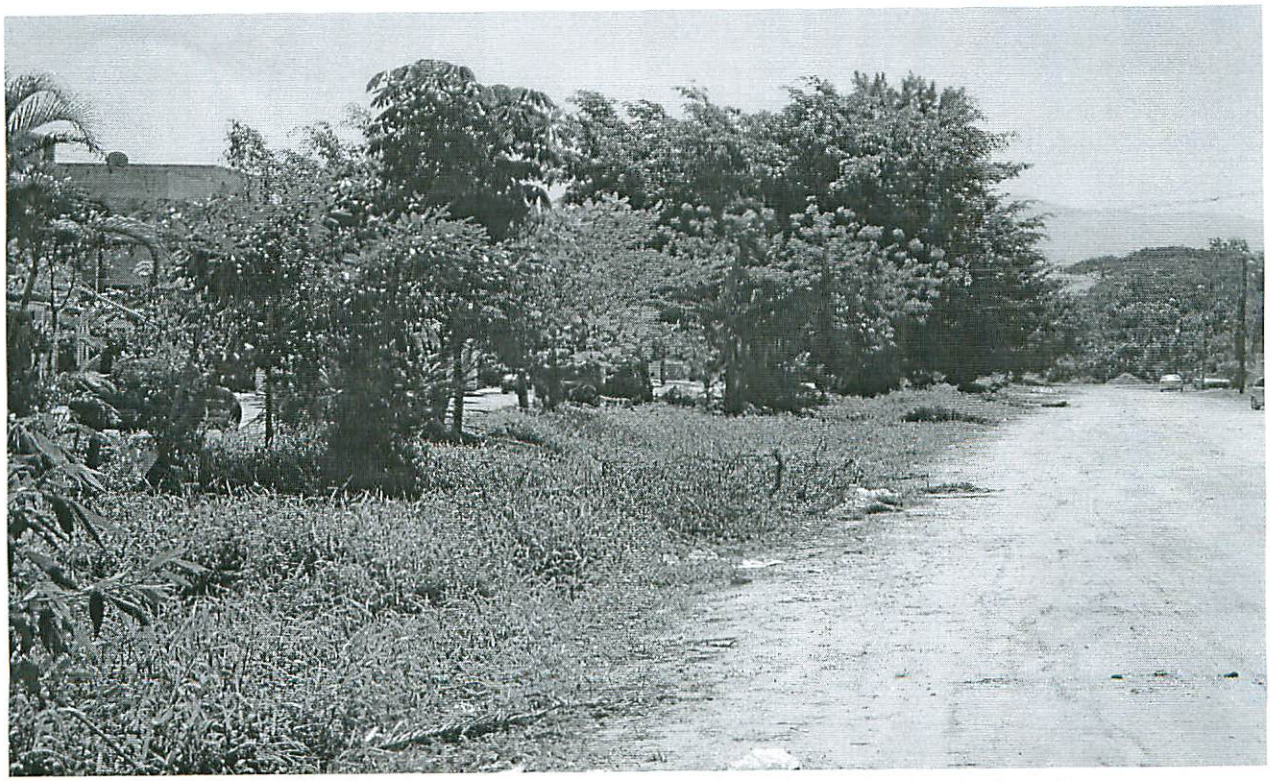



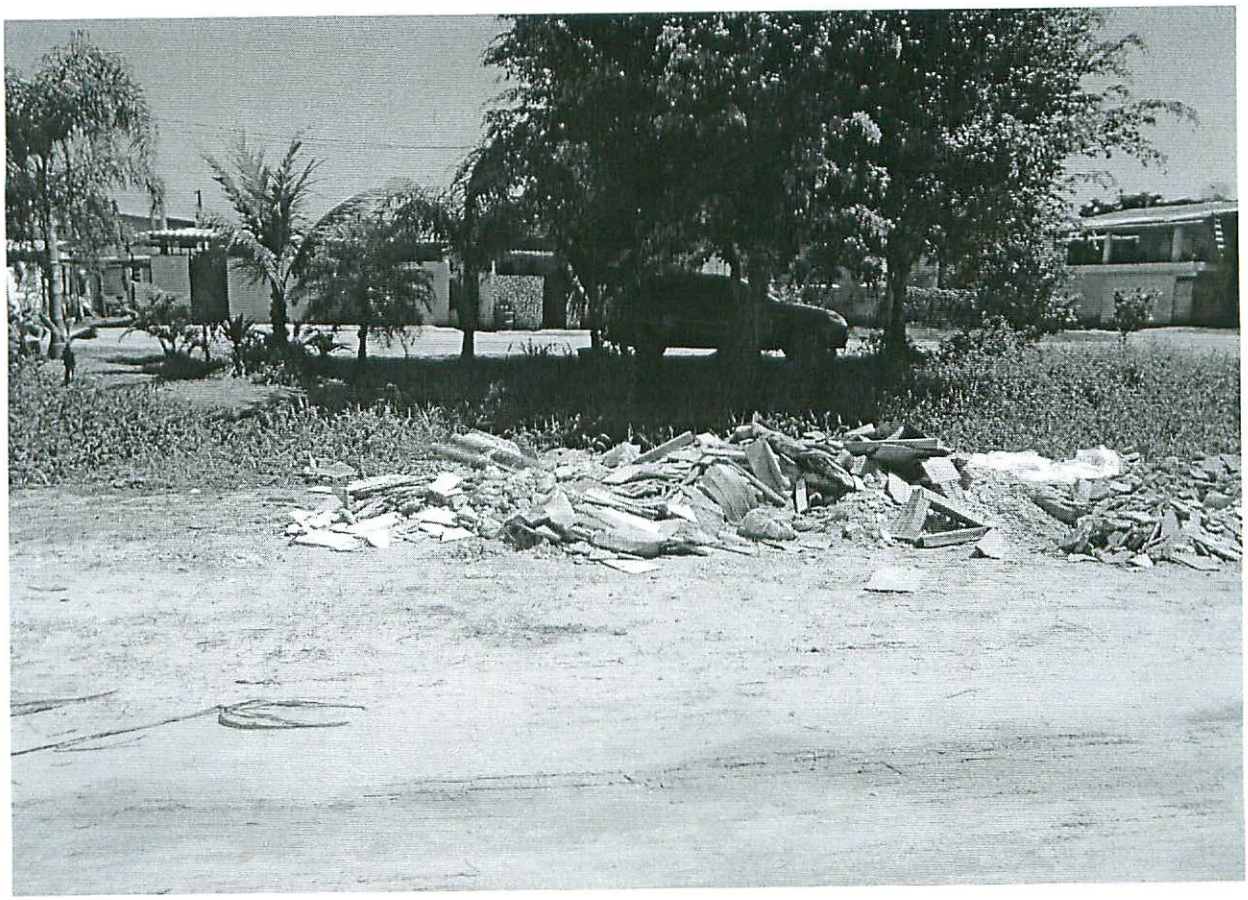

Esta indicação tem a finalidade de evitar a proliferação de pragas e a melhoria do ambiente que é utilizado inclusive por crianças.

Consulto o Douto no tocante a permissão de envio de oficio ao Executivo Municipal, Secretaria de Serviços Urbanos.

Observados os preceitos regimentais, esta é a Indicação que vai devidamente subscrita.

Edvaldo Alecrim Silva
Vereador

ALFONSO DARI WEILAND
Vereador

ELISABETH DOTTI CONSOLO
Vereadora

LUÍS HENRIQUE CAPELLINI
Presidente da Câmara