**GABINETE DO VEREADOR CARLOS SILVA – PSC**

CÂMARA MUNICIPAL DE SANTARÉM
Aprovado em única Discusão
Por: unanimidade
Plenário 28 / 06 / 23
CÂMARA MUNICIPAL DE SANTARÉM
Enf. Nina Leal
1º Secretária

**REQUERIMENTO Nº 1604/ 2023**

Senhor Presidente,
Senhoras e Senhores Vereadores.

**REQUER DA PREFEITURA MUNICIPAL DE SANTARÉM, ATRAVÉS DA SECRETARIA MUNICIPAL DE INFRAESTRUTURA – SEMINFRA, QUE VIABILIZE SERVIÇO DE TERRAPLANAGEM E SANEAMENTO BÁSICO DO BECO DA PAZ EM TODA SUA EXTENSÃO, NO BAIRRO SANTARENZINHO NESTA CIDADE DE SANTARÉM.**

A Câmara Municipal de Santarém, vem através do **Vereador Carlos Silva – PSC**, fazendo uso das normas asseguradas pelo Regimento Interno desta casa Legislativa, **REQUER** junto a **Secretaria Municipal de Infraestrutura - SEMINFRA,** que viabilize o pleito deste Parlamentar que subscreve o Requerimento em tela.

**JUSTIFICATIVAS:**

Nobres Parlamentares, venho através deste **Requerimento,** solicitar de vossas excelências que aprovem o referido pleito deste Parlamentar que subscreve, com objetivo de melhorias no que se refere o requerimento em tela. Solicito à **Secretaria Municipal De Infraestrutura - SEMINFRA**, que viabilize os serviços terraplanagem e de Saneamento Básico no **Beco da Paz** no Bairro Santarenzinho, pois o referido Beco necessita dessa manutenção com urgência, em toda sua extensão, o Beco em tela está com acumulo de muita lama, buracos enormes, acumulo de lixo trazido pela chuva, gerando perigo e desconforto aos moradores e usuários do referido Beco.

**Foto em anexo:**

**CARLOS SILVA**
**VEREADOR- PSC**

CÂMARA MUNICIPAL DE SANTARÉM
Carlos Silva
Vereador PSC

**GABINETE DO VEREADOR CARLOS SILVA – PSC**

Que a cópia do presente Requerimento seja dado conhecimento à quem mais possa eventualmente interessar, após isso não havendo a quem mais proceda que seja arquivado nos anais desta casa de Leis.

**Sala das Sessões, do Plenário do Palácio Tapajós da Câmara Municipal de Vereadores do Município de Santarém Estado do Pará, _____ de Junho de 2023.**

**CARLOS SILVA**
**VEREADOR- PSC**

CÂMARA MUNICIPAL DE SANTARÉM
Carlos Silva
Vereador PSC

## GABINETE DO VEREADOR CARLOS SILVA – PSC

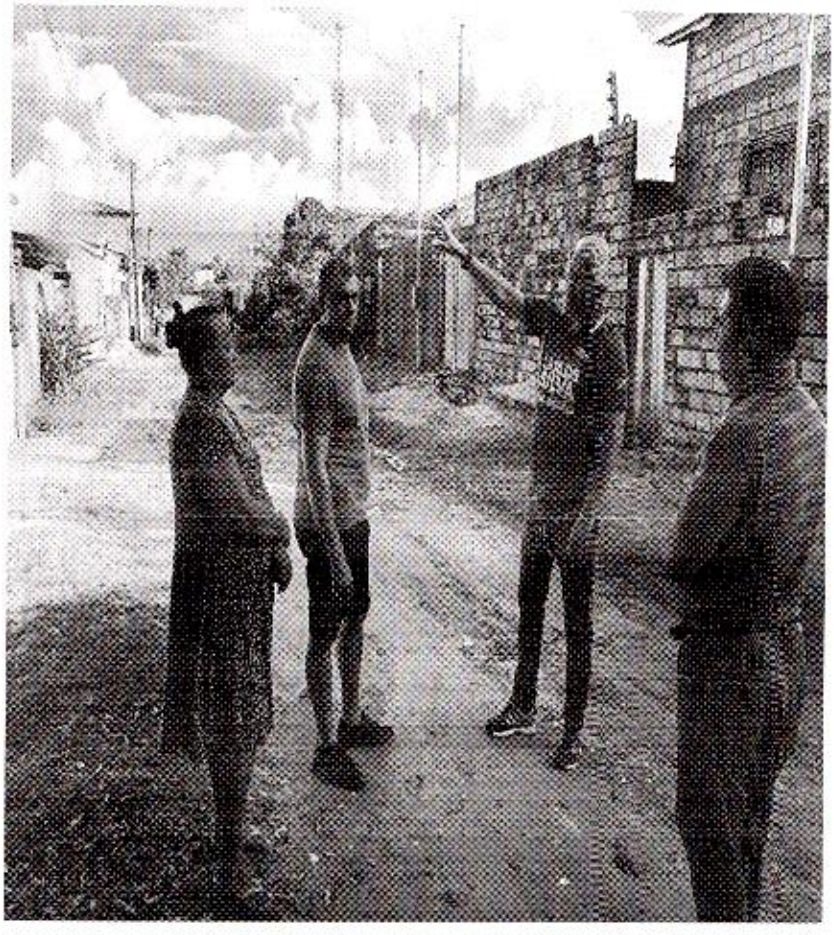

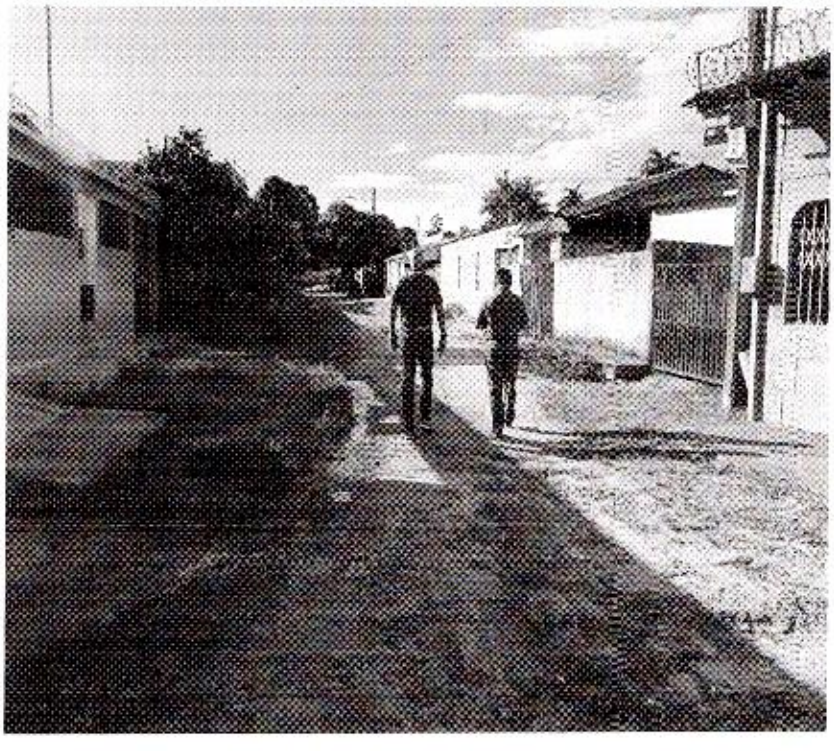

CÂMARA MUNICIPAL DE SANTARÉM
Carlos Silva
Vereador PSC