PODER LEGISLATIVO DE CAMPO MOURÃO
ESTADO DO PARANÁ
RUA FRANCISCO FERREIRA ALBUQUERQUE 1488 - TELEFAX (44) 3518-5050 - CEP 87302-220
C.N.P.J. 79.869.772/0001-14
CONTATO@CAMPOMOURAO.PR.LEG.BR
WWW.CAMPOMOURAO.PR.LEG.BR

REQUERIMENTO

04/2023

O Vereador que o presente subscreve, nos termos do Artigo 137, inciso IV do Regimento Interno desta Casa de Leis, **REQUER** envio de expediente ao **DER/PR - Departamento De Estradas de Rodagem do Estado** solicitando que seja feita a colocação de **PLACA INDICATIVA com o dizer "1ª IGREJA CONGREGAÇÃO CRISTÃ DO BRASIL DA COMUNIDADE RURAL DO BARREIRO DAS FRUTAS" no KM 215 na Rodovia "BR 158" do Anel Viário Pioneiro Aldo Casali**, em frente a Estrada que dá acesso a Fazenda São Sebastião.

JUSTIFICATIVA:

O presente requerimento se faz pertinente, visto que o vereador foi procurado por munícipes que relatou da importância de ter uma placa de indicação na localidade, pois a Igreja é comum receber vários visitantes e os mesmos narram as dificuldades de chegar com precisão sem se perder.

É de suma importância a reinvindicação para melhor orientação de quem por ali transita em busca deste templo religioso.

SALA DAS SESSÕES DO PODER LEGISLATIVO DE CAMPO MOURÃO, ESTADO DO PARANÁ, em 14 de Junho de 2023.

Assinado digitalmente por:
OLIVINO CUSTODIO
Vereador
203.194.609-91
14/06/2023 16:19:15
Assinatura digital avançada com certificado digital não ICP-Brasil

OLIVINO CUSTODIO
Vereador - PSD

ESTE DOCUMENTO FOI ASSINADO EM: 14/06/2023 16:19 -03:00 -03
PARA CONFERÊNCIA DO SEU CONTEÚDO ACESSE https://c.atende.net/p648a12c490015.

PODER LEGISLATIVO DE CAMPO MOURÃO
ESTADO DO PARANÁ
RUA FRANCISCO FERREIRA ALBUQUERQUE 1488 - TELEFAX (44) 3518-5050 - CEP 87302-220
C.N.P.J. 79.869.772/0001-14
CONTATO@CAMPOMOURAO.PR.LEG.BR
WWW.CAMPOMOURAO.PR.LEG.BR

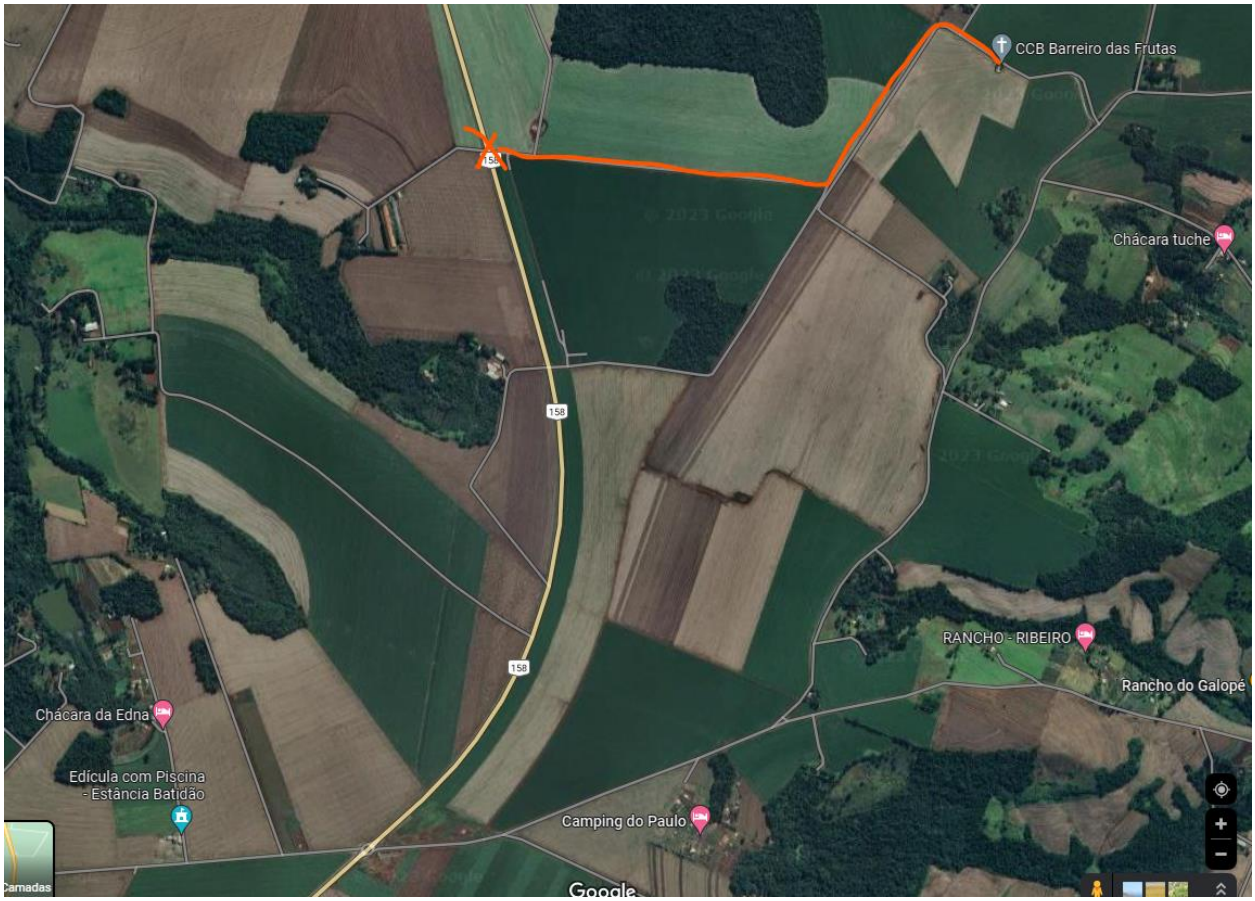

ESTE DOCUMENTO FOI ASSINADO EM: 14/06/2023 16:19 -03:00 -03
PARA CONFERÊNCIA DO SEU CONTEÚDO ACESSE https://c.atende.net/p648a12c490015.