CÂMARA MUNICIPAL DE SANTARÉM
Avenida Dr. Anysio Chaves, 1001.
CEP. 68.030.290 - SANTARÉM-PARÁ
CNPJ nº 10.219.202/001-82

GABINETE DO VEREADOR CARLOS SILVA - PSC
2º SECRETÁRIO DA MESA DIRETORA

CÂMARA MUNICIPAL DE SANTARÉM
Aprovado em Única Discussão
Por: Unanimidade
Plenário 23/06/2021

CÂMARA MUNICIPAL DE SANTARÉM
Prof. Josafá Gonçalves
1º Secretário

REQUERIMENTO Nº 1232/ 2021

Senhor Presidente,
Senhoras e Senhores Vereadores

REQUER A PREFEITURA DE SANTARÉM, POR INTERMÉDIO DA SECRETARIA MUNICIPAL DE AGRICULTURA E PESCA – SEMAP, O CORTE, RETIRADA OU REMOÇÃO INTEGRAL DE UMA ÁRVORE COM RAÍZES EXPOSTAS NA AVENIDA SENADOR AUGUSTO MEIRA, N° 1775, CANTO COM PLANALTO, BAIRRO DO LIVRAMENTO NO MUNICÍPIO DE SANTARÉM/PA.

A Câmara Municipal de Santarém, no uso de suas prerrogativas regimentais, vem através do vereador infra-assinado, com fulcro no artigo 58, inciso II, da lei Orgânica do Município de Santarém após toda a tramitação regimental necessária e obrigatória, **REQUER** junta a **PREFEITURA MUNICIPAL DE SANTARÉM** por intermédio da **SECRETARIA MUNICIPAL DE AGRICULTURA E PESCA – SEMAP,** na pessoa da **Secretário, o senhor Bruno Costa**, sobre o seguinte:

CAUSA E JUSTIFICATIVAS

O Vereador **Carlos Silva – PSC**, tomou conhecimento que na Avenida Senador Augusto Meira, n° 1775, canto com a Planalto, Bairro do Livramento uma árvore está causando incontáveis transtornos aos moradores em virtude de conflitos entre vizinhos por causa da mesma, como é possível ver nas fotos anexas a esse requerimento.
Ademais gera preocupação a inclinação com a qual árvore se encontra agora pois Verificou-se as necessidades de rever e corrigir os itens que passamos a descrever.

CARLOS JUVAL SILVA
VEREADOR – PSC
ASSINATURA/CARIMBO

CÂMARA MUNICIPAL DE SANTARÉM
Carlos Silva
Vereador PSC

CÂMARA MUNICIPAL DE SANTARÉM
Avenida Dr. Anysio Chaves, 1001.
CEP. 68.030.290 - SANTARÉM-PARÁ
CNPJ nº 10.219.202/001-82

GABINETE DO VEREADOR CARLOS SILVA - PSC
2º SECRETÁRIO DA MESA DIRETORA

DAS DEMANDAS

1° - Verificou-se a necessidade de **REQUERER** **que seja feita o corte, retirada, remoção ou extração integral da árvore supracitada por meio da Secretaria Municipal de Agricultura e Pesca – SEMAP, se possível em sua totalidade.**

Que a cópia do presente seja dada conhecimento a Associação de moradores do bairro ou comunidade e ao (a) responsável comunitários e demais interessados se houver, inclusive os moradores adjacentes ao perímetro da árvores pois são os mais afetados.

Sala das Sessões, Plenário da Câmara Municipal de Santarém, 21 de junho de 2021.

CARIMBO/ASSINATURA ➡

CARLOS JUVAL SILVA
VEREADOR – PSC
ASSINATURA/CARIMBO

CÂMARA MUNICIPAL DE SANTARÉM
Avenida Dr. Anysio Chaves, 1001.
CEP. 68.030.290 - SANTARÉM-PARÁ
CNPJ nº 10.219.202/001-82

GABINETE DO VEREADOR CARLOS SILVA - PSC
2º SECRETÁRIO DA MESA DIRETORA

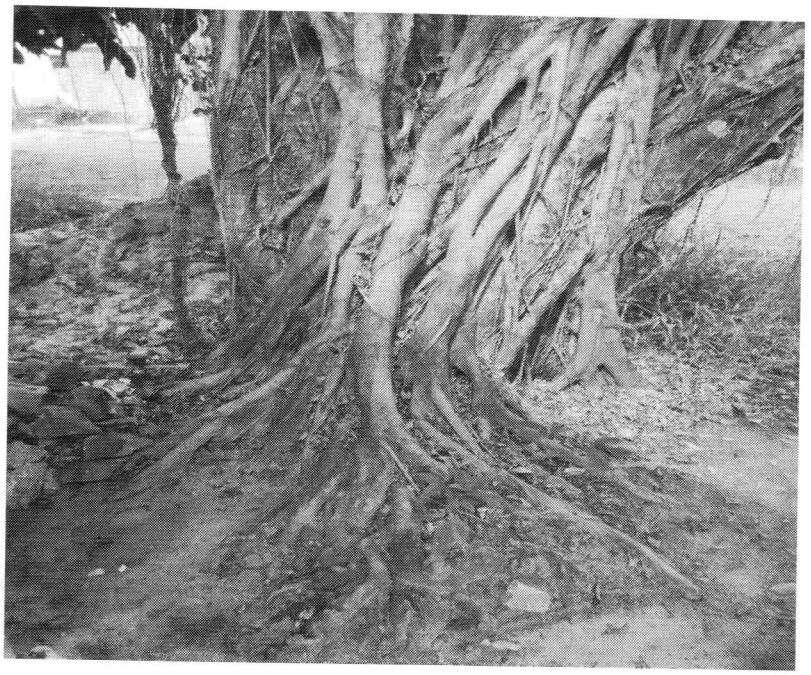

Na imagem acima é possível ver que as raízes sobressaltam ao chã ficando expostas.

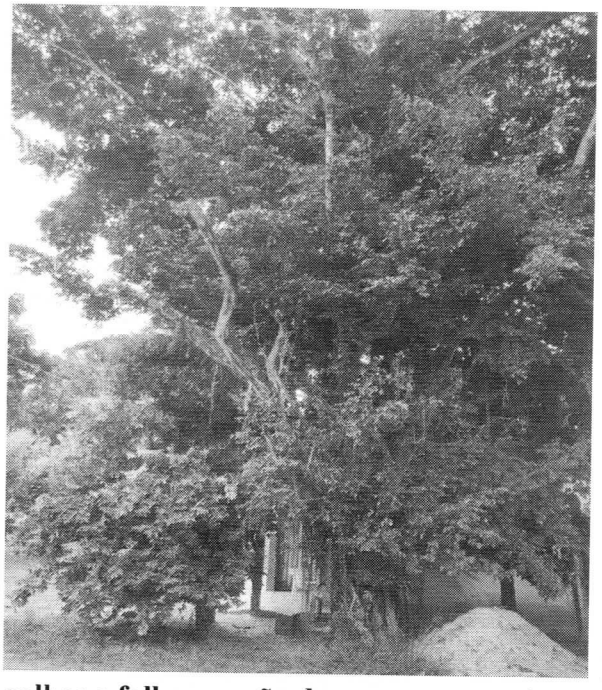

Na imagem ao lado é possível observar que os galhos e folhagem são densas e se aproximam, quase ao ponto de tocar o solo.

CARLOS JUVAL SILVA
VEREADOR – PSC
ASSINATURA/CARIMBO

CÂMARA MUNICIPAL DE SANTARÉM
Avenida Dr. Anysio Chaves, 1001.
CEP. 68.030.290 - SANTARÉM-PARÁ
CNPJ nº 10.219.202/001-82

GABINETE DO VEREADOR CARLOS SILVA - PSC
2º SECRETÁRIO DA MESA DIRETORA

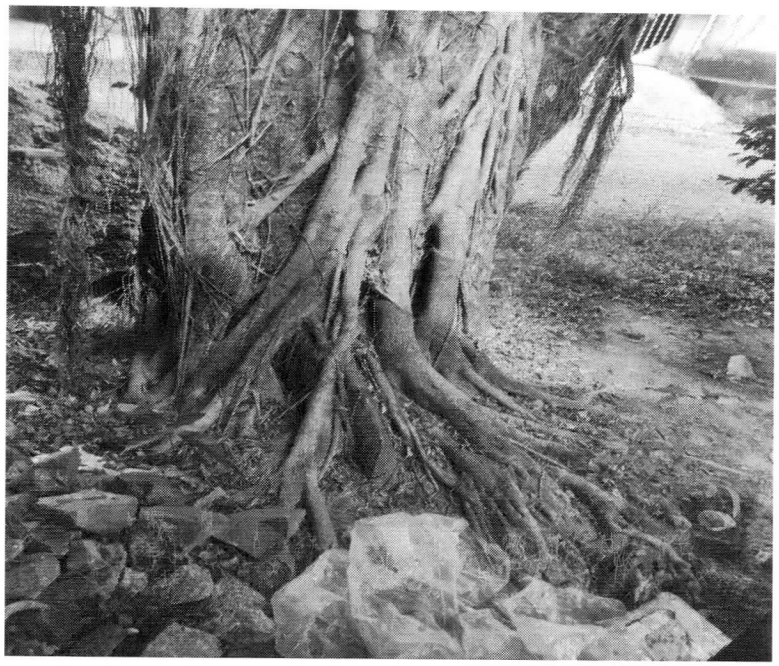

Na imagem acima dá para notar que o "pé" da árvore é alvo de despejo d lixo e dejetos.

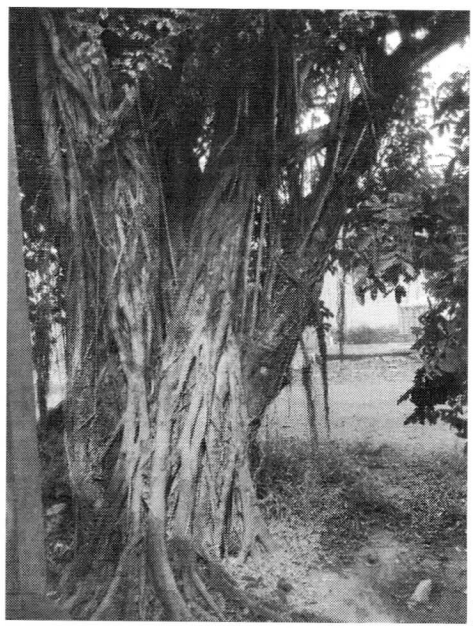

Na imagem é possível notar a extensão do tronco o que ocupa muito espaço, tornando o ponto muito escuro no período noturno além de inviabilizar a passagem de transeuntes não apenas pelo falta de espaço mas, também pelo risco de acidentes em razão do desnível causado pelas raízes sobressalentes.

CARLOS JUVAL SILVA
VEREADOR – PSC
ASSINATURA/CARIMBO

CÂMARA MUNICIPAL DE SANTARÉM
Avenida Dr. Anysio Chaves, 1001.
CEP. 68.030.290 - SANTARÉM-PARÁ
CNPJ nº 10.219.202/001-82

GABINETE DO VEREADOR CARLOS SILVA - PSC
2º SECRETÁRIO DA MESA DIRETORA



Na imagem acima pode-se notar o quão tombada é a árvore e envolta em matos e folhas mortas deixando os moradores da localidade preocupados sobre a instabilidade ainda mais em razão do clima chuvoso pelo qual passa a região.

CARLOS JUVAL SILVA
VEREADOR – PSC
ASSINATURA/CARIMBO