CÂMARA MUNICIPAL DE
FORTALEZA

GABINETE DO VEREADOR PEDRO MATOS

REQUERIMENTO Nº. 4644 /2024

REQUER O ENCAMINHAMENTO DE EXPEDIENTE À SECRETARIA MUNICIPAL DE INFRAESTRUTURA (SEINF), SOLICITANDO RECAPEAMENTO E ASFALTO DO TRECHO DA RUA PIRINEUS, Nº 152 A 171, NO BAIRRO MONDUBIM, NA FORMA QUE INDICA.

EXCELENTÍSSIMO SENHOR PRESIDENTE DA CÂMARA MUNICIPAL DE FORTALEZA

O **VEREADOR PEDRO MATOS**, no uso de suas atribuições legais e na forma regimental, vem, com o devido respeito e acatamento, à presença de Vossa Excelência, requerer o encaminhamento de expediente à Secretaria Municipal de Infraestrutura (SEINF), solicitando **recapeamento e asfalto para o trecho da Rua Pirineus, do nº 152 a 171, Bairro Mondubim, nesta Capital.**

O presente requerimento busca atender uma demanda crescente e recorrente dos moradores da localidade, que relatam uma situação de precariedade de calçamento e asfalto no trecho solicitado, bem como trazer uma maior segurança e fluidez para o fluxo viário da região.

Ao DEPARTAMENTO LEGISLATIVO DA CÂMARA MUNICIPAL DE FORTALEZA, em ___ de _____ de 2024.

Pedro Matos

PEDRO MATOS
VEREADOR - AVANTE

Ao Senhor
Samuel Dias
Secretário
Secretaria Municipal da Infraestrutura - SEINF
Av. Dep. Paulino Rocha, 1343 - Cajazeiras, Fortaleza - CE
CEP: 60.864-310

DEPTO LEGISLATIVO
RECEBIDO
05 SET 2024
13:20
Katarine
Servidor

Rua Thompson Bulcão, nº. 830 - Patriolino Ribeiro
CEP: 60.810-460 - Fortaleza/CE
Gabinete 37- Fone: (85) 3444-8311

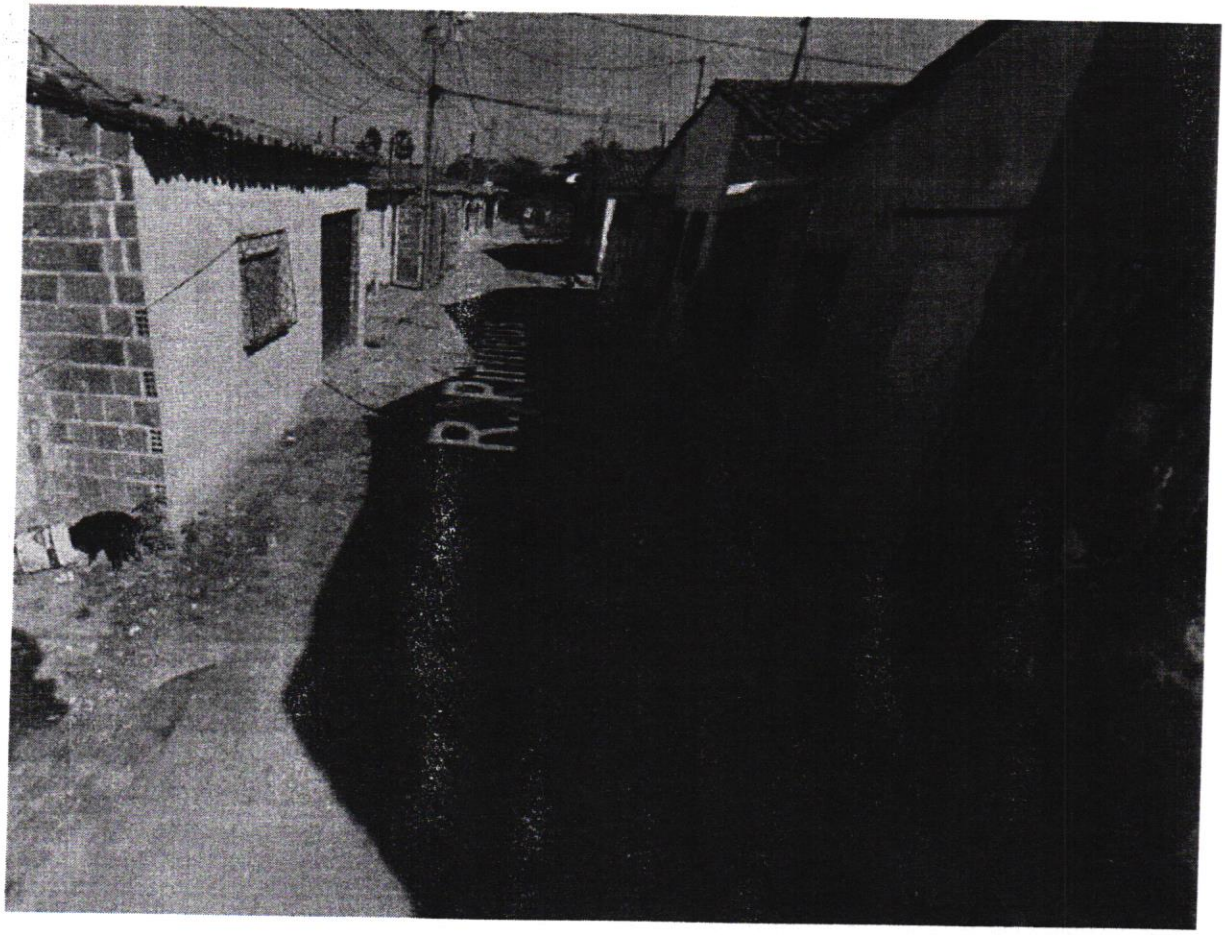

Rua Thompson Bulcão, nº. 830 - Patriolino Ribeiro
CEP: 60.810-460 - Fortaleza/CE
Gabinete 37- Fone: (85) 3444-8311