CÂMARA MUNICIPAL DE SARZEDO
Dever de cumprir e fazer realizar

Marquinho da Civil
Vereador
"Novas Idéias para um novo tempo"

GABINETE DO VEREADOR MARCOS ANTÔNIO DE ALMEIDA
vereadormarquinho@yahoo.com.br

01

Sarzedo 24 de Maio de 2021

REQUERIMENTO 68 / 2021

O Vereador, que abaixo subscreve, no uso de suas prerrogativas regimentais, requer a Vossa Excelência, depois de ouvido o Plenário, na forma regimental, que seja encaminhado ao Poder Executivo Municipal, solicitação de asfaltamento da estrada rural compreendida entre Serra do Capão e Serra da Boa Esperança, no município de Sarzedo, com intuito de melhorar o acesso naquela região, conforme abaixo assinado em apenso.

Justificativa

Os moradores do Capão da Serra aguardam com grande anseio o asfaltamento da via, tendo em vista que a maioria são produtores rurais. Vale ressaltar que grande parte da produtividade é encaminhada ao Ceasa para redistribuição às redes de supermercados. Em oportuno, informo a essa Casa Legislativa que a arrecadação da produção do ano de 2020 foi de R$ 5.681.483,94 (cinco milhões, seiscentos e oitenta e um mil, quatrocentos e oitenta e três reais e noventa e quatro centavos), conforme pesquisa CEASAMINAS, o que reforça o pedido em questão.

MARCOS ANTÔNIO DE ALMEIDA
Vereador - Patriota

CÂMARA MUNICIPAL DE SARZEDO
Recebemos dia: 24/05/21
Hora: 11:40
Luana Gatto

Nós, moradores, abaixo assinado, vimos requerer de V.S.ª que seja realizado asfaltamento da estrada rural compreendido ao Serra do Capão e Serra da Esperança.
Em razão disso, solicitamos de V.S.ª o máximo empenho para solucionar esta situação.

Nome Completo	Doc. Identidade	Telefone (ou endereço)	Assinatura
Márcia Lila Cardoso	MG-8.184.507	Sarzedo	[illegible]
Cristiane Alves Cardeiro	MG.14.939.697	Sarzedo	[illegible]
João Lucas Francisco Vaz	MG17.877.724	Sarzedo	[illegible]
[illegible]	MG10029754	Sarzedo	[illegible]
Juraní Martins	MG1.375446	Sarzedo	Juraní
Ana Alves da Rocha			
Luana Alves P.	MG17522154	Sarzedo	Luana A. P.
Raus Marques Quintino	MG.22.093.939	Sarzedo	Raus Marq Mar
Juvenil Quintino	MG-22.093.986	Sarzedo	Juvenil S.
Cintia Rayane Quintino S	MG-22.094.115	Sarzedo	[illegible]
Eunice F. do Carmo	MG17.343.936	Capão	[illegible]
Larissa Lorranna G.	MG-22.094.055	Sarzedo	[illegible]
[illegible]	MG 20 405 264	Sarzedo	[illegible]
[illegible]	MG 12 141 021	Sarzedo	[illegible]
Luana Sabato	MG-12.267.625	Sarzedo	[illegible]
Marcia Cristina	MG 4.307.418	Sarzedo	[illegible]
Lucieve alves P.	MG5733508	Sarzedo	
Sebastião Cildo	MG	Sarzedo	Sebastião
Debora Evelyn da Silva	MG: 19653210	Sarzedo	Debora E Silva
Rosana Carneiro	MG: 14.276.190	Sarzedo	
João Alves Souza	MG18126528	Sarzedo	[illegible]
Adelso Moreira de Freitas	M 9 064 047	Serra Boa Esperança	[illegible]
Jais Samaro Spiazzi de Freitas	MG-22.491.360	Serra Boa Esperança	[illegible]
Rammella Rakely Spiazzi	MG 22 491 399	Serra Boa Esperança	[illegible]
Pedro Miguel	MG.3.647.314	Serra Boa Esperança	[illegible]
Marilene G. Freitas	MG11 690 245	Serra Boa Esperança	[illegible]
[illegible]	MG-7825.062	Serra Boa Esperança	[illegible]
Elias Elias Spiazzi Moreira	MG.14.825.884	Serra Boa Esperança	[illegible]
Maria José M. Leitão	M. 918.743	Serra Boa Esperança	
Ariana Moreira de Freitas		Serra Boa Esperança	[illegible]
Paola Kettly G. de Freitas			
Jeane B. F. Moreira	MG 13179770	Itaminas	Paola Kettly
Paulo Cesar R. Silva	MG. 17733406	Itaminas	Paulo Cesar

03
Rubrica

Leidiane Almeida da Silva S.	125.671.866-11	Sarzedo "Serra da Boa Esperança"	Leidiane Almeida S.
Helcio Barbosa Ferreira	47 54 19224	Serra da Boa esperança	Helcio B. Ferreira
Adriano costa Pereira	99656311	sarzedo capão	Adriano
Vicente Pedro dos Santos	12.771.865	Sarzedo (capão	Vicente
Sebastião Ferreira S	377.780.566-15	Capão Sarzedo	Sebastião
Jane Aleixo M. Silva	122.907.666-23	Capão da Serra Sarzedo	Jane Aleixo
Marcos Julio de Almeida	10773061610	Capão do Serro	Marcos
Cinthia Poliana Vicente	15 273 958	Serra da Boa esperança	Cinthia Poliana Vicente
Maria Aparecida Vicente	02959446639	Serra da Boa Esperança	Maria Aparecida Vicente
Jonis Ferreira da Silva	MP 5498527	Serra da Boa Esperança	Jonis Ferreira da Silva
Adriana Martins da Silva	M 3.791.150	Serra da Boa Esperança	Adriana Martins da Silva
Joelita Martins		Serra da Boa Esperança	Joelita Martins
Joaquim Alves de Araújo	MG-247-088	serra da Boa Esperança	Joaquim Alves de Araújo
[illegible]	MG 11661390		
Josiel Martins de Oliveira	MG 11 997 005	Capão da serra	Josiel Martins de Oliveira
Irene Ferreira de Oliveira	M G 14 951 494	Capão da Serra	Irene Ferreira de Oliveira
Wanderlei Almeida M. Martins	MG 16.788.485	Serra da Boa Esperança	Wanderlei Almeida M. Martins
Evaldo Luiz Martins dos S.	MG. 8.163.879	Cerra da Boa Esperança	Evaldo Luiz Martins dos S.
Irene Martins de Oliveira	MG 3 157 869	Serra da Boa esperança	Irene Martins de Oliveira
Cinthia Maria de Castro	MG 13 448 772	Serra boa esperança	Cinthia Maria de Castro
Angela das G. Souza de Oliveira	MG 10 207 130	capão da serra	Angela das G. Souza de Oliveira
Marcelo de Oliveira	CPF 082 869 046 03	capão da serra	Marcelo de Oliveira
Irene martins de Oliveira	M 4229969	capão da serra	Irene martins de Oliveira
Mauricio Antonio Ferreira	M 2269492	99181545	Mauricio Antonio Ferreira
Joane Silva Alves	MG 10110.904	Serra da Boa Esperança	Joane Silva Alves
Maria Aparecida Araújo	MG-10.695.611	Serra da Boa Esperança	Maria Aparecida Araújo
JOÃO PEDRO DE ARAUJO NETO	MG-22.413.105	SERRA BOA ESPERANÇA	JOÃO PEDRO DE ARAUJO NETO
Rochilo Ferreira Nunes	MG 6394 179	Serra Boa Esperança	Rochilo Ferreira Nunes
Luciane S. Costa	47.753.884-8	serra da Boa Esperança	Luciane S. Costa
Eduardo Marques	MG6084.475	Serra da Boa Esperança	Eduardo Marques
Geraldo Eliomar de Oliveira		serra da Boa Esperança	Geraldo Eliomar de Oliveira
Ivani Martins de Araújo	MG 5382194	Serra Boa Esperança	Ivani Martins de Araújo
Wilson Andrade	MG 6784	Serra Boa Esperança	Wilson Andrade

CEASAMINAS
Centrais de Abastecimento

Proced□ncia de Produtos em Kg
Munic□pio: SARZEDO
Mercado: Unidade Grande BH
Per□odo Consolidado do ano de 2020

Produtos	Quantidades - Kg	%	Pre□os M□dios	Valores
CHUCHU	4.076.233	93,03	1,12	4.569.385,90
ALHO PORRO	83.309	1,90	2,65	220.880,45
BROCOLO	64.099	1,46	4,62	296.359,32
PIMENTAO	35.420	0,80	4,45	157.639,68
ABOBRINHA ITALIANA	24.228	0,55	1,08	26.094,92
ALFACE	20.334	0,46	4,20	85.462,27
REPOLHO HIBRIDO	17.660	0,40	0,50	8.881,86
PEPINO	11.704	0,26	1,20	14.017,07
COUVE	6.264	0,14	5,99	37.497,45
MOSTARDA	5.594	0,12	3,12	17.435,03
AGRIAO	5.229	0,11	6,92	36.169,43
ACELGA	4.278	0,09	2,41	10.303,50
CEBOLINHA	4.194	0,09	12,23	51.290,21
RUCULA	4.060	0,09	6,53	26.497,29
TOMATE LONGA VIDA	2.400	0,05	1,12	2.685,84
SALSAO	2.342	0,05	6,58	15.403,75
CHICORIA	2.212	0,05	4,17	9.214,41
SALSA	2.103	0,04	12,03	25.300,66
MILHO VERDE	1.900	0,04	0,84	1.602,08
ALMEIRAO	1.419	0,03	2,84	4.032,50
RABANETE	1.407	0,03	5,16	7.259,43
COGUMELO	1.273	0,02	22,27	28.356,00
TAIOBA	1.194	0,02	5,19	6.191,77
HORTELA	508	0,01	12,54	6.372,61
ALECRIM	349	0,00	11,91	4.158,00
MOYASHI	317	0,00	12,76	4.046,25
MANJERICAO	281	0,00	12,50	3.512,82
COENTRO	251	0,00	11,60	2.912,54
BETERRABA S/FLS	217	0,00	1,16	251,83
CENOURA	200	0,00	1,64	327,62
NABO	180	0,00	6,11	1.099,97
ESPINAFRE	144	0,00	3,88	559,13
COUVE-FLOR	90	0,00	1,57	141,35
FUNCHO	6	0,00	4,00	24,00
BROTO DE ALFAFA	2	0,00	32,50	65,00
ASPARGO	1	0,00	40,00	40,00
TOMILHO	1	0,00	12,00	12,00
Total Geral	4.381.403	99,99		5.681.483,94

FLDS: 05

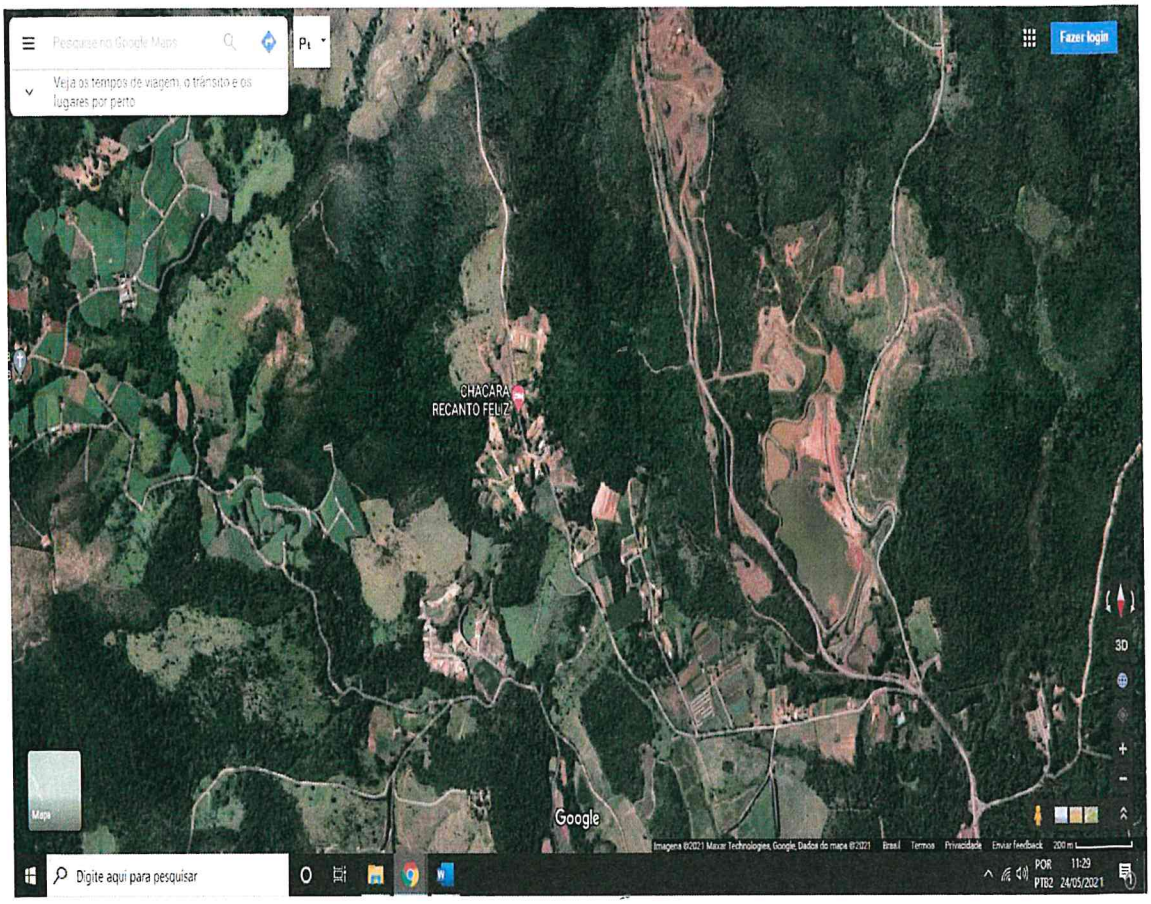
(1.912 não lidos) - vereadormam
Google Maps
google.com.br/maps/@-20.0682495,-44.1038343,3464a,35y,180h/data=!3m1!1e3
Pesquise no Google Maps
Veja os tempos de viagem, o trânsito e os lugares por perto
Fazer login
CHÁCARA RECANTO FELIZ
3D
Mapa
Google
Imagens ©2021 Maxar Technologies, Google, Dados do mapa ©2021 Brasil Termos Privacidade Enviar feedback 200 m
Digite aqui para pesquisar
POR PTB2 11:29 24/05/2021