INDICAÇÃO N° _____/2025

Indica a necessidade de **alteração da SINALIZAÇÃO VERTICAL e HORIZONTAL na curva da Avenida Nações Unidas na frente do 7° BEC no Bairro Estacão Experimental**.

Senhor Presidente,

À luz do Regimento Interno desta Casa, apresento indicação ao Excelentíssimo senhor Prefeito do Município de Rio Branco, ao qual requeiro que seja remetida àquele Digno Poder para regular tramitação e apreciação.

✓ **Pauta da Indicação**: A necessidade de **alteração da SINALIZAÇÃO VERTICAL E HORIZONTAL na curva da Avenida Nações Unidas na frente do 7° BEC no Bairro Estação Experimental**.

✓ **Justificativa**: Com a transferência de parte da estrutura da **Secretaria de Estado de Educação – SEE, para um novo prédio na Av. Nações Unidas**, na frente do 7° BEC, o quantitativo de veículos e o volume do tráfego aumentaram exponencialmente, principalmente nas zonas de estacionamento ao longo da via, nos dois sentidos.

Como consequência, a dinâmica do trânsito no dia-a-dia e no tráfego de veículos na via principal e no entorno como em algumas ruas do Bairro Estação Experimental, como a Rua Sebastião Dantas e La Torre, com constantes “engarrafamentos”, bloqueio em saídas de garagens etc., além do risco de acidentes na curva supracitada.

✓ **Do pedido:** Diante do exposto, solicitamos a **sinalização no solo e com placas na curva da Avenida Nações Unidas na frente do 7° BEC** como segue:

1. Sinalização para proibir o estacionamento na referida curva através de **placa R-6c "Proibido Parar e Estacionar"**, que indica que não é permitido parar ou estacionar veículos na área sinalizada, para garantir a segurança e a fluidez do tráfego**.**

2. **Marcação de Área de Conflito (MAC)** das Rua Padre Hugo, Rua Santo André, Tv. Padre Tiago e Tv. Caramuru, conforme gráfico em anexo **– Marcação de Área de Conflito (MAC)*.**

***Marcação de Área de Conflito (MAC)** – Indica aos condutores a área da pista em que **não devem** parar os veículos prejudicando a circulação.

Também nos colocamos à disposição para, in loco, avaliarmos nosso pleito.

Portanto, é a Indicação que apresento e exclamo ao acatamento urgente de Vossa Senhoria.

Rio Branco – AC, 08 de setembro de 2025.

Respeitosamente,

ANDRE KAMAI DA SILVA SOARES:74413295234

Assinado de forma digital por ANDRE KAMAI DA SILVA SOARES:74413295234
Dados: 2025.09.12 10:47:29 -05'00'

André Kamai
Vereador
Partido dos Trabalhadores - PT

Anexo

AVENIDA NAÇÕES UNIDAS
Bairro Estação Experimental



Curva na Av. Nações Unidas para sinalização

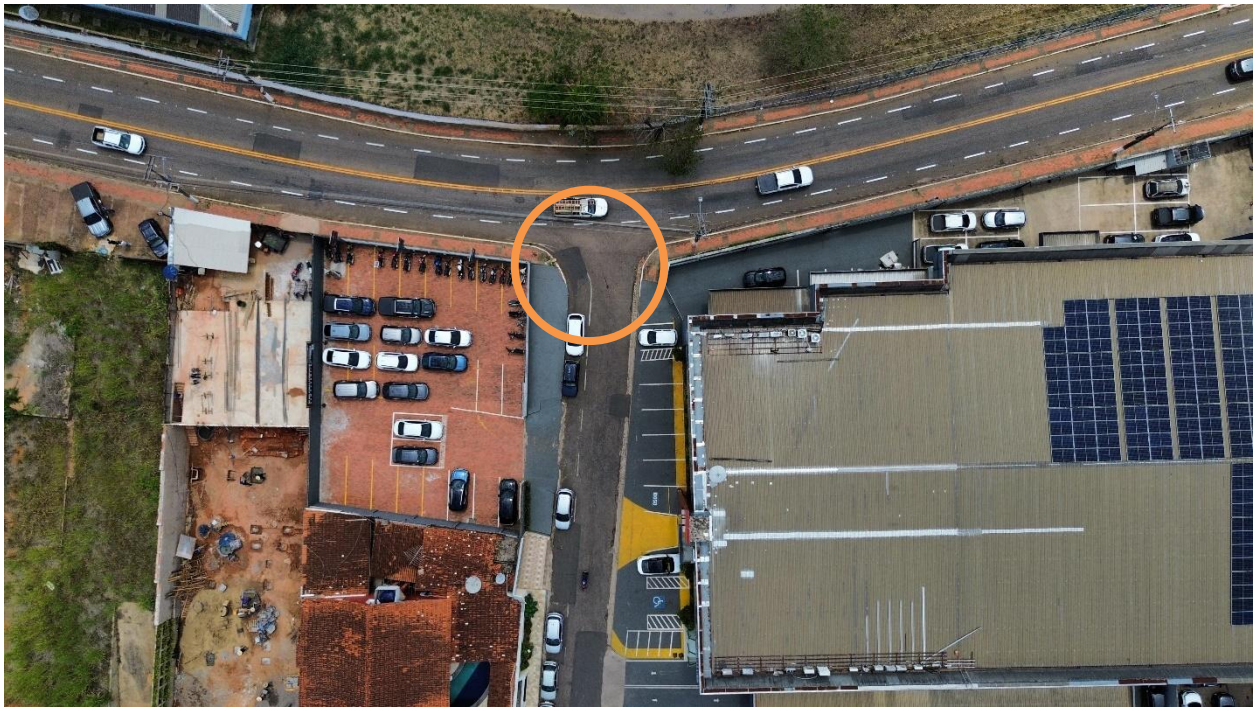

Saída da Rua Padre Hugo para a Av. Nações Unidas na frente da curva para sinalização

Anexo

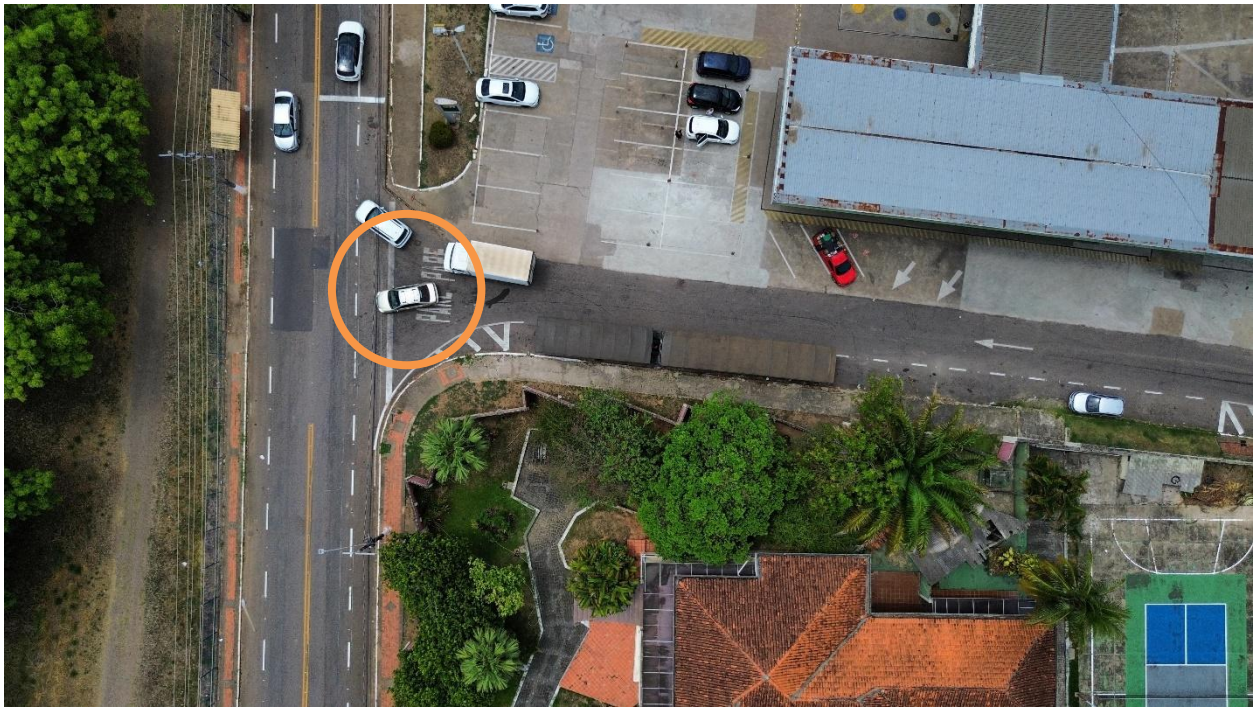

Saída da Rua Santo André para a Av. Nações Unidas na frente da curva para sinalização



Saída da Tv. Caramuru André para a Av. Nações Unidas na frente da curva para sinalização

Anexo



Saída da Rua Sebastião Dantas para a Av. Nações Unidas para sinalização

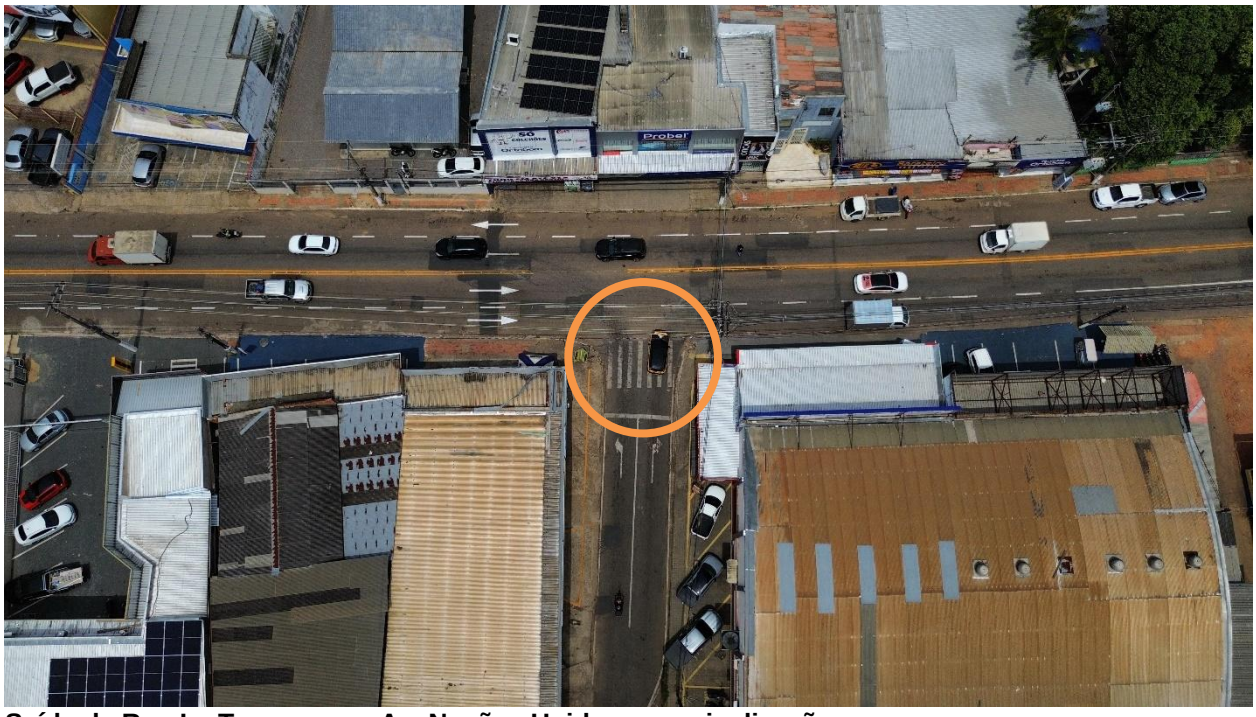

Saída da Rua La Torre para a Av. Nações Unidas para sinalização

Anexo

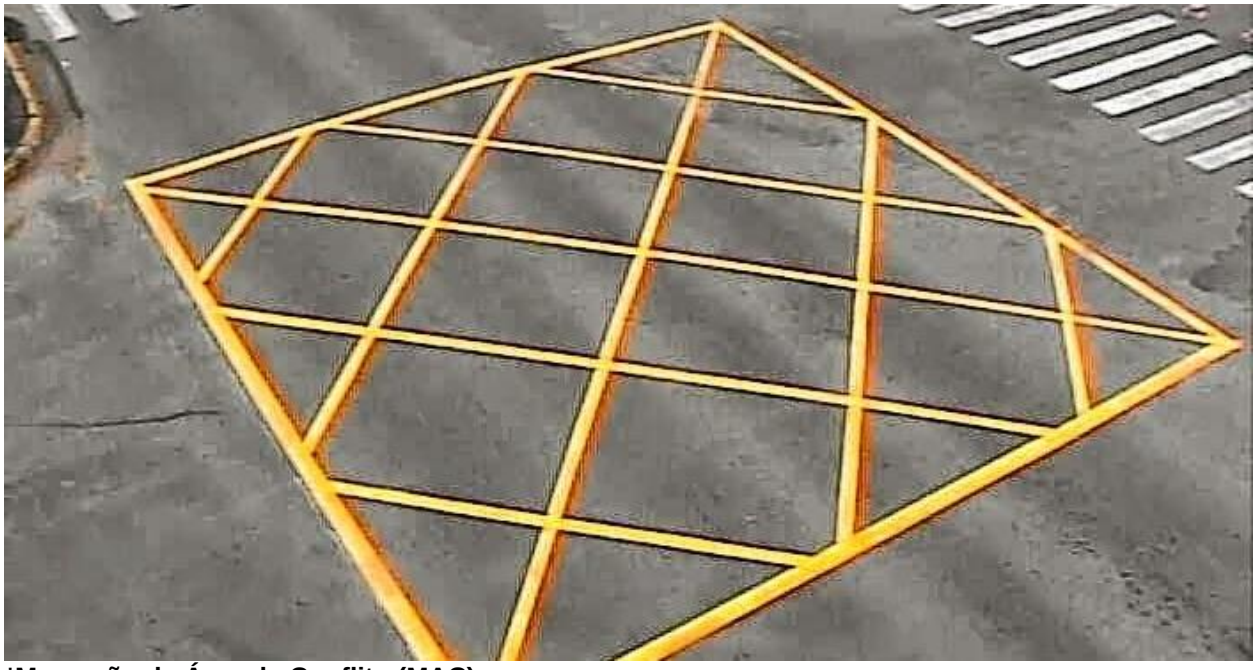

***Marcação de Área de Conflito (MAC)**



Placa R-6c: "Proibido Parar e Estacionar"