ORÇAMENTO 2010

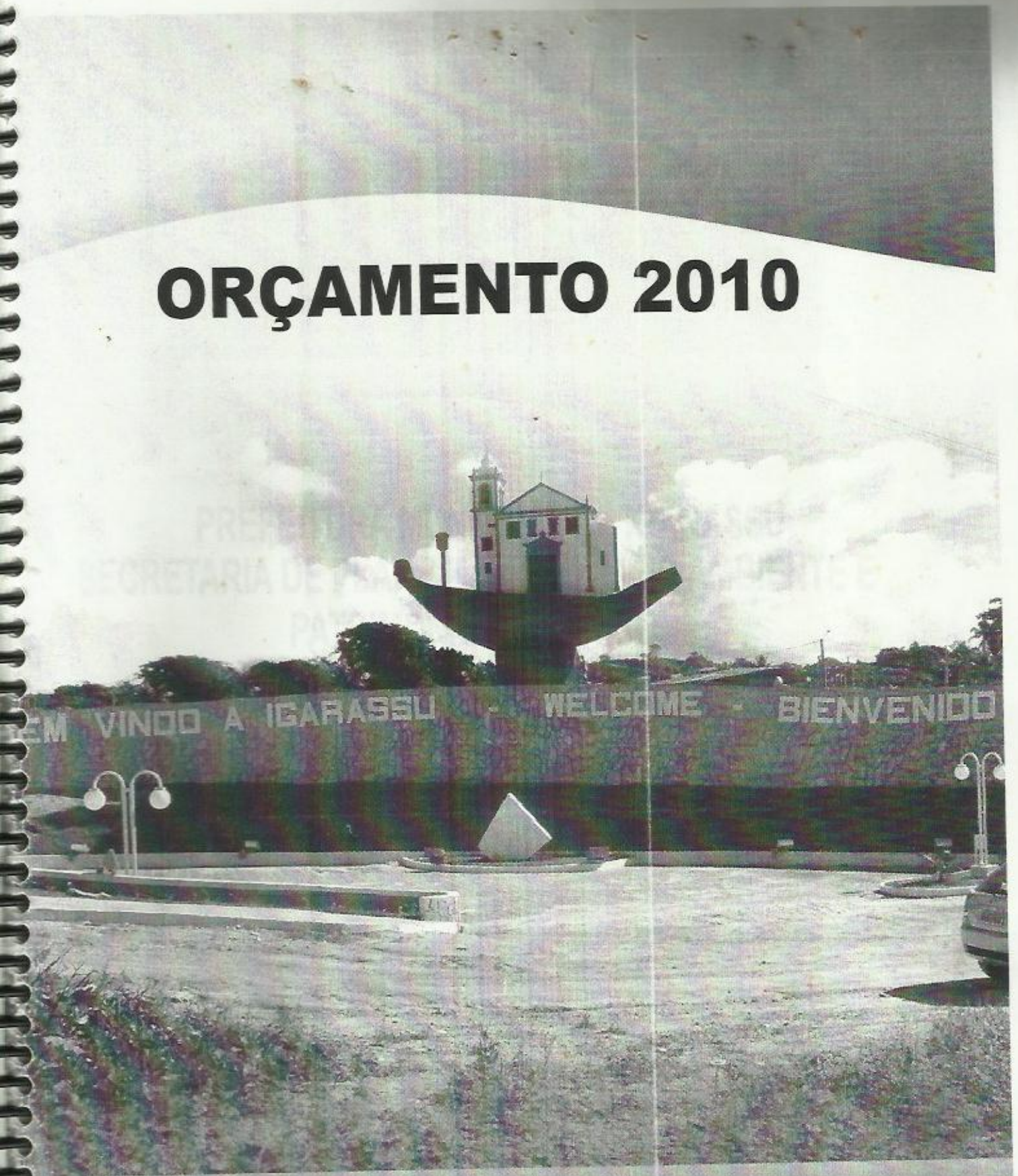

LEI Nº 2.731/2009

PREFEITURA
IGARASSU
Governo do Trabalho Popular

PREFEITURA MUNICIPAL DE IGARASSU
SECRETARIA DE PLANEJAMENTO, MEIO AMBIENTE E PATRIMÔNIO HISTÓRICO

DIRETORIA GERAL DE ORÇAMENTO

Lei Nº 2.731 / 2009.

MENTA: Estima a receita e fixa a despesa do Município de Igarassu para o exercício financeiro de 2010.

O PREFEITO MUNICIPAL DE IGARASSU

Faço saber que a Câmara Municipal de Igarassu aprovou e eu sanciono a seguinte Lei:

Art. 1º- A presente lei estima a Receita e fixa a Despesa do Município de Igarassu para o exercício financeiro de 2010, compreendendo o orçamento fiscal referente aos Poderes do Município, Órgãos da Administração Direta e Supervisionada.

Art. 2º- O orçamento fiscal do Município para o exercício financeiro de que trata o artigo anterior, composto pela Receita e Despesas do Tesouro Municipal e de outras fontes da Administração Supervisionada, estima a Receita em R$ 89.907.830,00 (Oitenta e nove milhões novecentos e sete mil e oitocentos e trinta reais) e fixa a despesa em igual importância, sendo R$ 73.006,830 (setenta e três milhões seis mil e oitocentos e trinra reais) recurso do Tesouro Municipal e R$ 16.901.000,00 (dezesseis milhões novecentos e um mil reis) de Outras Fontes.

3º - A Receita do Orçamento Fiscal decorrerá da arrecadação de tributos e de outras receitas correntes e de capital, na forma da legislação vigente, de acordo com a discriminação abaixo:

	R$ 1,00
1.1. RECEITAS DO TESOURO	73.006.830
1.1. RECEITAS CORRENTES	65.317.930
Receita Tributária	6.516620
Receita de contribuições	8.006.000
Receita Patrimonial	473.720
Receita de Serviços	134.000
Transferências Correntes	72.997.640
Outras Receitas Correntes	1.016.850
1.2. RECEITAS DE CAPITAL	763.000
Transferências de Capital	763.000
	R$1,00
2. RECEITAS DE OUTRAS FONTES DA ADMINISTRAÇÃO SUPERVISIONADA	16.901.000
2.1. RECEITAS DE CONTRIBUIÇÕES	6.754.000
Transferências correntes	10.147.000
TOTAL DA RECEITA COM TODAS AS FONTES	89.907.830,00

Art. 4º- A Despesa do Orçamento Fiscal da presente Lei, tem a sua composição por Funções e por Órgãos, segundo as Categorias Econômicas e as Fontes de Recursos, conforme o seguinte desdobramento:

DESPESA POR FUNÇÕES

1. COM RECURSOS DO TESOURO

EM R$ 1,00

DENOMINAÇÃO	CORRENTE	CAPITAL	TOTAL
LEGISLATIVA		150.000	150.000
JUDICIÁRIA	115.000		115.000
ESSENCIAL A JUSTIÇA	143.000	5.000	148.000
ADMINISTRAÇÃO	29.955.100	403.500	30.358.600
SEGURANÇA PÚBLICA	336.000	64.000	400.00
ASSISTÊNCIA SOSIAL	1.113.000	29.000	1.142.000
PREVIDÊNCIA SOCIAL	1.580.900		1.580.900
SAÚDE	3.515.000	480.000	3.955.000
TRABALHO	957.000		957.000
EDUCAÇÃO	16.783.500	1.818.200	18.601.700
CULTURA	2.210.430	130.000	2.340.430
DIREITO DE CIDADANIA	210.000	11.200	221.200
URBANISMO	5.380.000	3.500.000	8.880.000
HABITAÇÃO	60.000	30.000	90.000
SANEAMENTO	50.000	160.000	210.000
GEATÃO AMBIENTAL	232.000		232.000
AGRICULTURA	422.00	8.00	430.000
COMÉRCIO E SERVIÇOS	130.000	10.000	140.000
COMUNICAÇÃO	280.000		280.000
ENCARGOS ESPECIAIS	1.845.000		1845.000
RESERVA DE CONTIGÊNTES			890.000
T O T A L	65.317.930	6.798.900	73.006.830

2. COM RECURSOS DE OUTRAS FONTES DA ADMINISTRAÇÃO SUPERVISIONADA
EM R$ 1,00

FUNÇÃO	CORRENTE	CAPITAL	TOTAL
ADMINISTRAÇÃO	302.500	42.500	345.000
ASSISTENCIA SOCIAL	358.000	14.000	372.000
PREVIDÊNCIA SOCIAL	2.657.000		2.657.000
SAÚDE	- 8680.000	415.000	9.095.000
TRABALHO	40.000		40.000
HABITAÇÃO	140.000	170.000	310.000
GESTÃO AMBIENTAL	330.000		330.000
ENCARGOS ESPECIAIS		3.752.000	3.752.000
TOTAL	12.507.500	4.393.500	16.901.000

3. TOTAL DA DESPESA POR FUNÇÕES	73.006.830.00	16.901.000	89.907.830

DESPESA POR ÓRGÃOS

1. COM RECURSOS DO TESOURO

EM R$ 1,00

ÓRGÃOS	CORRENTE	CAPITAL	TOTAL
CÂMARA MUNICIPAL	4.850.000	150.000	5.000.000
GABINETE DO PREFEITO	1.582.000	26.200	1.608.200
PROCURADORIA MUNICIPAL	668.000	15.000	683.000
SECRETARIA DE ADMINISTRAÇÃO	6.147.700	74.000	6.221.700
SECRETARIA DE FINANÇAS	2.440.400	38.500	2.478.900
SECRETARIA DE EDUCAÇÃO	25.110.500	1.861.200	26.971.700
SECRETARIA DE SAÚDE	9.524.900	590.000	10.114.900
SECRETARIA DE VIAÇÃO E OBRAS	6.785.000	3.705.000	10.490.000
SECRETARIA DO TRABALHO, DESENV. SOCIAL E CIDADANIA	2.468.000	84.000	2.552.000
SECRETARIA DO PLANEJAMENTO, MEIO AMBIENTE E PATRIMÔNIO HISTÒRICO	804.000	155.000	959.000
SECRETARIA DO GOV. E COMUNICAÇÃO	885.000	5.000	890.000
SECRETARIA DE TUR. CULTURA E ESPORTES	2.8985.430	62.000	2.947.430
SECRETARIA DE DESENVOLVIMENTO ECONÔMICO E AGRICULTURA	- 1.167.000	33.000	1.200,00
RESERVA DE CONTIGÊNCIA			890.000
TOTAL	63.317.930	6.798.900	73.006.830

2. COM RECURSOS DE OUTRAS FONTES DA ADMINISTRAÇÃO SUPERVISIONADA

EM R$

ÓRGÃOS	CORRENTE	CAPITAL	TOTAL
SECRETARIA DE ADMINISTRAÇÃO	2.959.500	3.794.500	6.754.000
SECRETARIA DE SAÚDE	9.010.000	415.000	8.425.000
SECRETARIA DO TRABALHO, DESENVOLVIMENTO SOCIAL E CIDADANIA	538.000	184.000	722.000
3. TOTAL DA DESPESA POR ÓRGÃO	12.507.500	4.393.500	16.901.000
4. TOTAL DA DESPESA DO MUNICÍPIO	73.006.830	16.901.000	89.907.830

Art. 5º- Atendendo ao disposto no artigo 56 da Lei Federal nº 4.320, de 17 de março de 1964, o recolhimento das Receitas do Tesouro, ressalvadas aquelas cuja peculiaridade exija tratamento específico por parte do Poder Executivo, será efetuado em estrita observância ao princípio da unidade, de tesouraria, vedada a fragmentação para criação de caixas paralelos.

Art. 6º- Fica o Poder Executivo autorizado durante o exercício de 2010 a:

I. Abrir créditos suplementares, até o limite correspondente a 40% (quarenta por cento) do valor total da despesa fixada nesta Lei, nos termos dos artigos 7º e 43 da Lei Federal 4.320 de 17 de março de 1964, com a finalidade de:
   a) Atender a insuficiências de dotações dos grupos de despesa de cada projeto ou atividade;
   b) Inserir grupo de despesa na programação de cada projeto ou atividade.

II – Cobrir necessidade de manutenção dos Fundos constantes da presente Lei, com recursos do Orçamento Fiscal, mediante a abertura de créditos suplementares até o limite de que trata o inciso I acima, à conta de Recursos do tesouro consignados no orçamento das referidas Entidades, obedecidos os dispositivos contidos nos artigos 7º e 43 da Lei Federal Nº 4.320 de 17\03\64.

Art. 7º - O Poder Executivo, mediante Decreto, baixará quadros de detalhamento das despesas fixadas nesta Lei em créditos adicionais, com a finalidade de discriminar as modalidades de aplicação e as fontes de recursos de cada grupo de despesas dos projetos e atividades.

Art. 8º- As unidades responsáveis pela execução dos créditos orçamentários aprovados, processarão o empenhamento da despesa, observados os limites fixados para grupo de despesa, modalidade de aplicação e fontes de recursos.

Art. 9º- Os quadros de detalhamento das despesas serão alterados em virtude de abertura e da reabertura de créditos adicionais, incluídos nestes, o remanejamento e a inserção das modalidades de aplicação e das fontes de recursos aprovados pelos referidos quadros.

Art. 10- Os créditos especiais extraordinários autorizados no exercício de 2008 ao serem reabertos, na forma do parágrafo 2° do art. 128 da Constituição Estadual, serão reclassificados em conformidade com os mesmos critérios e modelos adotados na presente lei.

Art. 11- O Poder Executivo estabelecerá normas disciplinado a operacionalização dos orçamentos de que trata a presente Lei e para realização da despesa através da programação financeira para 2008 onde fixará as medidas necessárias a manter os dispêndios compatíveis com as receitas, a fim de obter o equilíbrio financeiro preconizado pela legislação específica.

Art. 12- A presente Lei entrará em vigor na data de sua publicação, contando-se seus efeitos a partir de 1° de janeiro de 2010

Art. 13- Revogam-se as disposições em contrário.

PALÁCIO AFONSO GONÇALVES, em 28 de desembro de 2009.

GESIMÁRIO PESSOA BARACHO
PREFEITO

LEGISLAÇÃO DA RECEITA

Constituição Federal, de 05/10/1988

- Estabelece organização geral do Brasil

Constituição Estadual, de 05/10/1989

- Estabelece a organização geral do Estado

Lei orgânica Municipal / 1990

- Estabelece a organização geral do Município

Código Tributário Nacional, de 25/10/1966

- Estabelece normas de Direito Tributário

Lei Complementar Federal nº 101 de 04/05/2000

- Estabelece normas de finanças públicas.

Lei Municipal nº 1.321, de 30/12/83

- Institui o Código Tributário Municipal

Lei Municipal nº 1616/96

- Atualiza o Código Tributário Municipal

Lei Municipal nº 1.810, de 26/03/98

- Introduz alterações na Legislação Tributária Municipal

Portaria nº 3 da Secretaria de Orçamento Federal, de 14/04/99 - Ministério do Orçamento e Gestão - MOG

Lei Municipal nº 2.434/2003

- Institui a contribuição para o custeio do Município de Igarassu da Iluminação Publica artigo 494 da constituição Federal.



CONSOLIDAÇÃO GERAL

Demonstrativo da Despesa e Receita segundo as Categorias Econômicas — **Recursos de Todas as Fontes**

Receita	Valor	Despesa	Valor
I - TOTAL DA RECEITA CORRENTE	89.144.830	DESPESAS CORRENTES	77.825.430
RECEITAS CORRENTES	89.144.830	PESSOAL E ENCARGOS SOCIAIS	47.297.300
RECEITA TRIBUTÁRIA	6.516.620	JUROS E ENCARGOS DA DÍVIDA	372.000
RECEITAS DE CONTRIBUIÇÕES	8.006.000	OUTRAS DESPESAS CORRENTES	30.156.130
RECEITA PATRIMONIAL	473.720	DESPESAS DE CAPITAL	11.192.400
RECEITA DE SERVIÇOS	134.000	INVESTIMENTOS	7.440.400
TRANSFERÊNCIAS CORRENTES	72.997.640	INVERSÕES FINANCEIRAS	3.752.000
OUTRAS RECEITAS CORRENTES	1.016.850	RESERVA DE CONTIGÊNCIA	890.000
II - TOTAL DA RECEITA DE CAPITAL	763.000	RESERVA DE CONTINGÊNCIA	890.000
RECEITAS DE CAPITAL	763.000		
TRANSFERÊNCIAS DE CAPITAL	763.000		

Resumo

Total da Receita Corrente	89.144.830	Despesa Corrente	77.825.430
Total da Receita de Capital	763.000	Despesa de Capital	11.192.400
		Reserva de Contingência	890.000
Total	89.907.830	Total	89.907.830



Demonstrativo da Despesa e Receita segundo as Categorias Econômicas — Recursos do Tesouro

Receita	Valor	Despesa	Valor
I - TOTAL DA RECEITA CORRENTE	72.427.830	DESPESAS CORRENTES	65.317.930
RECEITAS CORRENTES	72.427.830	PESSOAL E ENCARGOS SOCIAIS	37.962.800
RECEITA TRIBUTÁRIA	6.516.620	JUROS E ENCARGOS DA DÍVIDA	372.000
RECEITAS DE CONTRIBUIÇÕES	1.252.000	OUTRAS DESPESAS CORRENTES	26.983.130
RECEITA PATRIMONIAL	473.720	DESPESAS DE CAPITAL	6.798.900
RECEITA DE SERVIÇOS	134.000	INVESTIMENTOS	6.798.900
TRANSFERÊNCIAS CORRENTES	63.034.640	INVERSÕES FINANCEIRAS	0
OUTRAS RECEITAS CORRENTES	1.016.850	RESERVA DE CONTIGÊNCIA	890.000
II - TOTAL DA RECEITA DE CAPITAL	579.000	RESERVA DE CONTINGÊNCIA	890.000
RECEITAS DE CAPITAL	579.000		
TRANSFERÊNCIAS DE CAPITAL	579.000		

Resumo

Total da Receita Corrente	72.427.830	Despesa Corrente	65.317.930
Total da Receita de Capital	579.000	Despesa de Capital	6.798.900
		Reserva de Contingência	890.000
Total	73.006.830	Total	73.006.830



Demonstrativo da Despesa e Receita segundo as Categorias Econômicas — Recursos de Outras Fontes

Receita	Valor	Despesa	Valor
I - TOTAL DA RECEITA CORRENTE	16.717.000	DESPESAS CORRENTES	12.507.500
		PESSOAL E ENCARGOS SOCIAIS	9.334.500
RECEITAS CORRENTES	16.717.000	OUTRAS DESPESAS CORRENTES	3.173.000
		DESPESAS DE CAPITAL	4.393.500
RECEITAS DE CONTRIBUIÇÕES	6.754.000	INVESTIMENTOS	641.500
		INVERSÕES FINANCEIRAS	3.752.000
TRANSFERÊNCIAS CORRENTES	9.963.000		
II - TOTAL DA RECEITA DE CAPITAL	184.000		
RECEITAS DE CAPITAL	184.000		
TRANSFERÊNCIAS DE CAPITAL	184.000		

Resumo

Total da Receita Corrente	16.717.000	Despesa Corrente	12.507.500
Total da Receita de Capital	184.000	Despesa de Capital	4.393.500
Total	16.901.000	Total	16.901.000

Orçamento Fiscal 2010 R$ 1,00

Resumo Geral da Receita

Recursos de Todas as Fontes

Código	Especificação	Tesouro	Outras	Total
I - TOTAL DA RECEITA CORRENTE		72.427.830	16.717.000	89.144.830
1000.00.00	RECEITAS CORRENTES	72.427.830	16.717.000	89.144.830
1100.00.00	RECEITA TRIBUTÁRIA	6.516.620		6.516.620
1200.00.00	RECEITAS DE CONTRIBUIÇÕES	1.252.000	6.754.000	8.006.000
1300.00.00	RECEITA PATRIMONIAL	473.720		473.720
1600.00.00	RECEITA DE SERVIÇOS	134.000		134.000
1700.00.00	TRANSFERÊNCIAS CORRENTES	63.034.640	9.963.000	72.997.640
1900.00.00	OUTRAS RECEITAS CORRENTES	1.016.850		1.016.850
II - TOTAL DA RECEITA DE CAPITAL		579.000	184.000	763.000
2000.00.00	RECEITAS DE CAPITAL	579.000	184.000	763.000
2400.00.00	TRANSFERÊNCIAS DE CAPITAL	579.000	184.000	763.000
	Total	**73.006.830**	**16.901.000**	**89.907.830**

Resumo Geral da Despesa

Recursos de Todas as Fontes

Código	Especificação	Tesouro	Outras	Total
3.0.00.00	DESPESAS CORRENTES	65.317.930	12.507.500	77.825.430
3.1.00.00	PESSOAL E ENCARGOS SOCIAIS	37.962.800	9.334.500	47.297.300
3.2.00.00	JUROS E ENCARGOS DA DÍVIDA	372.000		372.000
3.3.00.00	OUTRAS DESPESAS CORRENTES	26.983.130	3.173.000	30.156.130
4.0.00.00	DESPESAS DE CAPITAL	6.798.900	4.393.500	11.192.400
4.4.00.00	INVESTIMENTOS	6.798.900	641.500	7.440.400
4.5.00.00	INVERSÕES FINANCEIRAS		3.752.000	3.752.000
9.0.00.00	RESERVA DE CONTIGÊNCIA	890.000		890.000
9.9.00.00	RESERVA DE CONTINGÊNCIA	890.000		890.000
	Total	**73.006.830**	**16.901.000**	**89.907.830**

ANEXO I

RECEITA

Especificação da Receita		Recursos de Todas as Fontes		
Código	Especificação	Tesouro	Outras	Total
I - TOTAL DA RECEITA CORRENTE		72.427.830	16.717.000	89.144.830
1000.00.00	RECEITAS CORRENTES	72.427.830	16.717.000	89.144.830
1100.00.00	RECEITA TRIBUTÁRIA	6.516.620		6.516.620
1110.00.00	IMPOSTOS	5.663.000		5.663.000
1112.00.00	IMPOSTOS SOBRE O PATRIMÔNIO E A RENDA	3.278.000		3.278.000
1112.02.00	IMPOSTO SOBRE A PROPRIEDADE PREDIAL E TERRITORIAL URBANA - IPTU	380.000		380.000
1112.04.00	IMPOSTO SOBRE A RENDA E PROVENTOS DE QUALQUER NATUREZA	2.600.000		2.600.000
1112.04.30	IMPOSTO DE RENDA RETIDO NAS FONTES	2.600.000		2.600.000
1112.08.00	IMPOSTO SOBRE TRANSMISSÃO "INTER VIVOS" DE BENS IMOVEIS E DE DIREITO REAIS SOBRE IMÓVEIS - ITBI	298.000		298.000
1113.00.00	IMPOSTOS SOBRE A PRODUÇÃO E A CIRCULAÇÃO	2.385.000		2.385.000
1113.05.00	IMPOSTOS SOBRE SERVIÇOS DE QUALQUER NATUREZA - ISS	2.385.000		2.385.000
1120.00.00	TAXAS	853.620		853.620
1121.00.00	TAXAS PELO EXERCÍCIO DO PODER DE POLÍCIA	520.620		520.620
1121.17.00	TAXA DE FISCALIZAÇÃO DE VIGILÂNCIA SANITÁRIA	85.720		85.720
1121.25.00	TAXA DE LICENÇA PARA FUNCIONAMENTO DE ESTABELECIMENTOS COMERCIAIS, INDÚSTRIAS E PRESTADORA DE SERVIÇOS	86.600		86.600
1121.29.00	TAXA DE LICENÇA PARA EXECUÇÃO DE OBRAS	289.000		289.000
1121.99.00	OUTRAS TAXAS PELO EXERCÍCIO DE PODER DE POLÍCIA	59.300		59.300
1122.00.00	TAXAS PELA PRESTAÇÃO DE SERVIÇOS	333.000		333.000
1122.28.00	TAXA DE CEMITÉRIOS	79.800		79.800
1122.90.00	TAXA DE LIMPEZA PÚBLICA	175.000		175.000
1122.99.00	OUTRAS TAXAS PELA PRESTAÇÃO DE SERVIÇOS	78.200		78.200
1200.00.00	RECEITAS DE CONTRIBUIÇÕES	1.252.000	6.754.000	8.006.000
1210.00.00	CONTRIBUIÇÕES SOCIAIS		6.754.000	6.754.000
1210.29.00	CONTRIBUIÇÕES PREVIDENCIÁRIAS DO REGIME PRÓPRIO		6.754.000	6.754.000
1210.29.01	CONTRIBUIÇÕES PATRONAIS - ATIVO CIVIL		2.959.500	2.959.500
1210.29.07	CONTRIBUIÇÃO DE SERVIDOR ATIVO CIVIL		3.794.500	3.794.500
1220.00.00	CONTRIBUIÇÕES ECONÔMICAS	1.252.000		1.252.000
1220.29.00	CONTRIBUIÇÃO PARA O CUSTEIO DO SERVIÇO DE ILUMINAÇÃO PÚBLICA	1.252.000		1.252.000
1300.00.00	RECEITA PATRIMONIAL	473.720		473.720
1310.00.00	RECEITAS IMOBILIÁRIAS	35.720		35.720
1319.00.00	OUTRAS RECEITAS IMOBILIÁRIAS	35.720		35.720
1320.00.00	RECEITAS DE VALORES MOBILIÁRIOS	360.000		360.000
1321.00.00	JUROS DE TÍTULOS DE RENDA	285.000		285.000
1321.99.00	OUTROS RENDIMENTOS DE TÍTULOS	285.000		285.000
1325.00.00	REMUNERAÇÃO DE DEPÓSITOS BANCÁRIOS	75.000		75.000
1325.01.00	REMUNERAÇÃO DE RECURSOS VINCULADOS	75.000		75.000
1325.01.04	RECEITA DE REMUNERAÇÃO DE DEPÓSITOS BANCÁRIOS DE RECURSOS VINCULADOS - RPPS	75.000		75.000
1390.00.00	OUTRAS RECEITAS PATRIMONIAIS	78.000		78.000
1600.00.00	RECEITA DE SERVIÇOS	134.000		134.000
1600.01.00	SERVIÇOS COMERCIAIS	134.000		134.000
1600.01.99	OUTROS SERVIÇOS COMERCIAIS	134.000		134.000
1700.00.00	TRANSFERÊNCIAS CORRENTES	63.034.640	9.963.000	72.997.640
1720.00.00	TRANSFERÊNCIAS INTERGOVERNAMENTAIS	61.348.640	6.802.800	68.151.440
1721.00.00	TRANSFERÊNCIAS DA UNIÃO	28.297.010	6.802.800	35.099.810
1721.01.00	PARTICIPAÇÃO NA RECEITA DA UNIÃO	26.917.010		26.917.010
1721.01.02	COTA-PARTE DO FUNDO DE PARTICIPAÇÃO DOS MUNICIPIOS	26.852.590		26.852.590
1721.01.05	COTA-PARTE DO IMPOSTO SOBRE A PROPRIEDADE PREDIAL TERRITORIAL RURAL	64.420		64.420



Especificação da Receita		Recursos de Todas as Fontes		
Código	Especificação	Tesouro	Outras	Total
1721.09.00	OUTRAS TRANSFERÊNCIAS DA UNIÃO	760.000		760.000
1721.09.01	TRANSFERÊNCIA FINANCEIRA DO ICMS-DESONERAÇÃO- L.C. Nº 87/96	760.000		760.000
1721.22.00	TRANSFERÊNCIA DA COMPENSAÇÃO	620.000		620.000
1721.22.40	COTA-PARTE ROYALTIES PELO EXCEDENTE DA PRODUÇÃO DO PETRÓLEO - LEI Nº 9.478/97, ARTIGO 49, I E II	620.000		620.000
1721.33.00	TRANSFERÊNCIA DE RECURSOS DO SISTEMA ÚNICO DE SAÚDE - SUS REPASSE FUNDO A FUNDO		6.264.800	6.264.800
1721.33.01	PSF - PROGRAMA DE SAÚDE DA FAMÍLIA		1.600.100	1.600.100
1721.33.02	PACS - PROGRAMA DE AGENTES COMUNITÁRIOS DE SAÚDE		1.190.000	1.190.000
1721.33.03	EPIDEMIOLOGIA E CONTROLE DE DOENÇAS		368.200	368.200
1721.33.04	PROGRAMA DE ASSISTÊNCIA FARMACEUTICA BÁSICA		196.500	196.500
1721.33.06	AÇÕES BÁSICAS DE VIGILÂNCIA SANITÁRIA		45.300	45.300
1721.33.07	PROGRAMA DE SAÚDE BUCAL		394.700	394.700
1721.33.08	TRANSFERÊNCIA DE ALTA E MÉDIA COMPLEXIDADE		2.470.000	2.470.000
1721.34.00	TRANSFERÊNCIAS DE RECURSOS DO FUNDO NACIONAL DE ASSISTÊNCIA SOCIAL - FNAS		538.000	538.000
1722.00.00	TRANSFERÊNCIAS DO ESTADO	29.788.630		29.788.630
1722.01.00	PARTICIPAÇÃO NA RECEITA DOS ESTADOS	29.788.630		29.788.630
1722.01.01	COTA-PARTE DO ICMS	24.902.330		24.902.330
1722.01.02	COTA-PARTE DO IPVA	3.730.000		3.730.000
1722.01.04	COTA-PARTE DO IPI SOBRE EXPORTAÇÃO	186.300		186.300
1722.01.30	COTA-PARTE DA CONTRIBUIÇÃO DO SALÁRIO-EDUCAÇÃO	970.000		970.000
1724.00.00	TRANSFERÊNCIAS MULTIGOVERNAMENTAIS	3.263.000		3.263.000
1724.02.00	TRANSFERÊNCIAS DE RECURSOS DA COMPLEMENTAÇÃO DA UNIÃO AO FUNDO DE MANUT DESENVOLVIMENTO DO ENSINO FUNDAMENTAL E DE VALORIZAÇÃO DO MAGISTÉRIO - FUN	3.263.000		3.263.000
1760.00.00	TRANSFERÊNCIAS DE CONVÊNIOS	1.686.000	3.160.200	4.846.200
1761.00.00	TRANSFERÊNCIAS DE CONVÊNIOS DA UNIÃO E DAS SUAS ENTIDADES	60.000	3.160.200	3.220.200
1761.99.00	OUTRAS TRANSFERÊNCIAS DE CONVÊNIOS DA UNIÃO	60.000	3.160.200	3.220.200
1762.00.00	TRANSFERÊNCIAS DE CONVÊNIOS DO ESTADO E DE SUAS ENTIDADES	1.626.000		1.626.000
1762.02.00	TRANSFERÊNCIAS DE CONVÊNIO DOS ESTADOS DESTINADAS A PROGRAMAS DE EDUCAÇ	1.596.000		1.596.000
1762.99.00	OUTRAS TRANSFERÊNCIAS DE CONVÊNIO DOS ESTADOS	30.000		30.000
1900.00.00	OUTRAS RECEITAS CORRENTES	1.016.850		1.016.850
1910.00.00	MULTAS E JUROS DE MORA	125.000		125.000
1911.00.00	MULTAS E JUROS DE MORA DOS TRIBUTOS	125.000		125.000
1911.99.00	MULTAS E JUROS DE MORA DE OUTROS TRIBUTOS	125.000		125.000
1920.00.00	INDENIZAÇÕES E RESTITUIÇÕES	309.850		309.850
1921.00.00	INDENIZAÇÕES	214.850		214.850
1921.03.00	COMPENSAÇÃO FINANCEIRA PELA EXPLORAÇÃO DO ÓLEO BRUTO, XISTO E GÁS	164.850		164.850
1921.09.00	OUTRAS INDENIZAÇÕES	25.000		25.000
1921.99.00	OUTRAS INDENIZAÇÕES	25.000		25.000
1922.00.00	RESTITUIÇÕES	95.000		95.000
1922.99.00	OUTRAS RESTITUIÇÕES	95.000		95.000
1930.00.00	RECEITA DA DÍVIDA ATIVA	23.000		23.000
1932.00.00	RECEITA DA DIVIDA ATIVA NÃO TRIBUTÁRIA	23.000		23.000
1990.00.00	RECEITAS DIVERSAS	559.000		559.000
1990.02.00	RECEITA DE MERCADOS E FEIRAS	130.000		130.000
1990.03.00	RECEITA DE APLICAÇÃO NO MERCADO DE CAPITAIS	330.000		330.000
1990.04.00	RENDAS EVENTUAIS - RECEITAS A CADASTRAR	46.000		46.000
1990.99.00	OUTRAS RECEITAS DIVERSAS	53.000		53.000
II - TOTAL DA RECEITA DE CAPITAL		579.000	184.000	763.000
2000.00.00	RECEITAS DE CAPITAL	579.000	184.000	763.000



Especificação da Receita — Recursos de Todas as Fontes

Código	Especificação	Tesouro	Outras	Total
2400.00.00	TRANSFERÊNCIAS DE CAPITAL	579.000	184.000	763.000
2470.00.00	TRANSFERÊNCIAS DE CONVÊNIOS	579.000	184.000	763.000
2471.00.00	TRANSFERÊNCIA DE CONVÊNIOS DA UNIÃO E DE SUAS ENTIDADES	524.000	184.000	708.000
2471.02.00	TRANSFERÊNCIAS DE CONVÊNIO DA UNIÃO DESTINADAS A PROGRAMAS DE EDUCAÇÃO	44.000		44.000
2471.99.00	OUTRAS TRANSFERÊNCIAS DE CONVÊNIO DA UNIÃO	480.000	184.000	664.000
2472.00.00	TRANSFERÊNCIA DE CONVÊNIOS DO ESTADO E DE SUAS ENTIDADES	55.000		55.000
2472.99.00	OUTRAS TRANSFERÊNCIAS DE CONVÊNIO DOS ESTADOS	55.000		55.000
	Total	**73.006.830**	**16.901.000**	**89.907.830**

Especificação da Despesa		Recursos de Todas as Fontes		
Código	Especificação	Tesouro	Outras	Total
3.0.00.00	DESPESAS CORRENTES	65.317.930	12.507.500	77.825.430
3.1.00.00	PESSOAL E ENCARGOS SOCIAIS	37.962.800	9.334.500	47.297.300
3.1.90.00	APLICAÇÕES DIRETAS	36.000.800	9.334.500	45.335.300
3.1.91.00	APLICAÇÃO DIRETA ENTRE ENTIDADE DO ORÇAMENTO	1.962.000		1.962.000
3.2.00.00	JUROS E ENCARGOS DA DÍVIDA	372.000		372.000
3.2.90.00	APLICAÇÕES DIRETAS	372.000		372.000
3.3.00.00	OUTRAS DESPESAS CORRENTES	26.983.130	3.173.000	30.156.130
3.3.50.00	TRANSFER. A INSTITUIÇÕES PRIVADAS S/ FINS	270.000		270.000
3.3.90.00	APLICAÇÕES DIRETAS	26.713.130	3.173.000	29.886.130
4.0.00.00	DESPESAS DE CAPITAL	6.798.900	4.393.500	11.192.400
4.4.00.00	INVESTIMENTOS	6.798.900	641.500	7.440.400
4.4.90.00	APLICAÇÕES DIRETAS	6.798.900	641.500	7.440.400
4.5.00.00	INVERSÕES FINANCEIRAS		3.752.000	3.752.000
4.5.90.00	APLICAÇÕES DIRETAS		3.752.000	3.752.000
9.0.00.00	RESERVA DE CONTIGÊNCIA	890.000		890.000
9.9.00.00	RESERVA DE CONTINGÊNCIA	890.000		890.000
9.9.99.00	RESERVA DE CONTINGÊNCIA	890.000		890.000
	Total	**73.006.830**	**16.901.000**	**89.907.830**



Demonstrativo da Despesa por Função — **Recursos de Todas as Fontes**

Função	Especificação	Tesouro	Outras	Total
01	LEGISLATIVA	150.000		150.000
02	JUDICIARIA	115.000		115.000
03	ESSENCIAL A JUSTIÇA	148.000		148.000
04	ADMINISTRAÇÃO	30.358.600	345.000	30.703.600
06	SEGURANÇA PÚBLICA	400.000		400.000
08	ASSISTENCIA SOCIAL	1.142.000	372.000	1.514.000
09	PREVIDENCIA SOCIAL	1.580.900	2.657.000	4.237.900
10	SAUDE	3.995.000	9.095.000	13.090.000
11	TRABALHO	957.000	40.000	997.000
12	EDUCAÇÃO	18.601.700		18.601.700
13	CULTURA	2.340.430		2.340.430
14	DIREITOS DE CIDADANIA	221.200		221.200
15	URBANISMO	8.880.000		8.880.000
16	HABITAÇÃO	90.000	310.000	400.000
17	SANEAMENTO	210.000		210.000
18	GESTÃO AMBIENTAL	232.000	330.000	562.000
20	AGRICULTURA	430.000		430.000
23	COMÉRCIO E SERVIÇOS	140.000		140.000
24	COMUNICAÇÕES	280.000		280.000
28	ENCARGOS ESPECIAIS	1.845.000	3.752.000	5.597.000
99	RESERVA DE CONTINGÊNCIA	890.000		890.000
	Total	73.006.830	16.901.000	89.907.830

Demonstrativo da Despesa por Subfunção

Recursos de Todas as Fontes

Subfunção	Especificação	Tesouro	Outras	Total
031	AÇÃO LEGISLATIVA	150.000		150.000
091	DEFESA DA ORDEM JUDICIÁRIA	30.000		30.000
092	REPRESENTAÇÃO JUDICIAL E EXTRAJUDICIAL	118.000		118.000
121	PLANEJAMENTO E ORÇAMENTO	46.000		46.000
122	ADMINISTRAÇÃO GERAL	28.260.600	345.000	28.605.600
123	ADMINISTRAÇÃO FINANCEIRA	273.700		273.700
124	CONTROLE INTERNO	102.500		102.500
127	ORDENAMENTO TERRITORIAL	115.000		115.000
131	COMUNICAÇÃO SOCIAL	1.177.000		1.177.000
182	DEFESA CIVIL	460.000		460.000
241	ASSISTÊNCIA AO IDOSO	57.000	23.000	80.000
242	ASSISTÊNCIA AO PORTADOR DE DEFICIÊNCIAS	50.000		50.000
243	ASSISTÊNCIA A CRIANÇA E AO ADOSLECENTE	555.000	349.000	904.000
244	ASSISTÊNCIA COMUNITÁRIA	830.000	635.000	1.465.000
271	PREVIDÊNCIA BÁSICA	2.579.200		2.579.200
272	PREVIDÊNCIA DO REGIME ESTATUTÁRIO	1.101.700	2.657.000	3.758.700
301	ATENÇÃO BÁSICA	1.810.000	2.750.000	4.560.000
302	ASSISTÊNCIA HOSPITALAR E AMBULATORIAL	2.015.000	5.850.000	7.865.000
306	ALIMENTAÇÃO E NUTRIÇÃO	70.000		70.000
334	FOMENTO AO TRABALHO	90.000	40.000	130.000
361	ENSINO FUNDAMENTAL	17.185.500		17.185.500
363	ENSINO SUPERIOR	197.200		197.200
365	EDUCAÇÃO INFANTIL	1.851.000		1.851.000
367	EDUCAÇÃO ESPECIAL	168.000		168.000
391	PATRIMÔNIO HISTÓRICO, ARTÍSTICO E ARQUEOLÓGICO	200.000		200.000
392	DIFUSÃO CULTURAL	2.080.430		2.080.430
422	DIREITOS INDIVIDUAIS,COLETIVOS E DIFUSOS	10.000		10.000
451	INFRA-ESTRUTURA URBANA	4.280.000		4.280.000
452	SERVIÇOS URBANOS	3.410.000		3.410.000
482	HABITAÇÃO URBANA	30.000	170.000	200.000
541	PRESERVAÇÃO E CONSERVAÇÃO AMBIENTAL	169.000	330.000	499.000
542	CONTROLE AMBIENTAL	63.000		63.000
601	PROMOÇÃO DA PRODUÇÃO VEGETAL	40.000		40.000
602	PROMOÇÃO DA PRODUÇÃO ANIMAL	40.000		40.000
604	DEFESA SANITÁRIA ANIMAL	30.000		30.000
606	EXTENSÃO RURAL	320.000		320.000
661	PROMOÇÃO COMERCIAL	140.000		140.000
695	TURISMO	60.000		60.000
812	DESPORTO COMUNITÁRIO	107.000		107.000
846	OUTROS ENCARGOS ESPECIAIS	1.845.000	3.752.000	5.597.000
999	RESERVA DE CONTINGÊNCIA	890.000		890.000
	Total	73.006.830	16.901.000	89.907.830

Demonstrativo da Despesa por Programa

Recursos de Todas as Fontes

Programa	Especificação	Tesouro	Outras	Total
1003	ARRECADAÇÃO JUSTA, APLICAÇÃO EFICIENTE	376.200		376.200
1004	GOVERNO E TRABALHO	96.000		96.000
1005	GESTÃO DA POLÍTICA DA SECRETARIA DE GOVERNO E COMUNICAÇÃO	890.000		890.000
2003	VIVER MELHOR	70.000		70.000
3001	SEGURANÇA PATRIMONIAL E SOCIAL	400.000		400.000
3002	AMPLIANDO O ATENDIMENTO DA EDUCAÇÃO INFANTIL	1.851.000		1.851.000
3003	UNIVERSALIZAÇÃO DO ENSINO FUNDAMENTAL	14.855.000		14.855.000
3004	RESGATE E PROMOÇÃO DA CIDADANIA DAS CRIANÇAS, JOVENS E ADULTOS EM SITUAÇÃO DE RISCO	197.200		197.200
3005	IGARASSU ALFABETIZADO	724.500		724.500
3007	A CAMINHO DA ESCOLA	1.380.000		1.380.000
3008	DESENVOLVIMENTO DA EDUCAÇÃO ESPECIAL	168.000		168.000
3009	REBANHO SÁDIO	30.000		30.000
3010	"VIGILÂNCIA EM SAÚDE E AMBIENTAL"	199.000	360.000	559.000
3011	AÇÕES E SERVIÇOS DE SAÚDE UM DIREITO DE TODOS	3.795.000	8.570.000	12.365.000
3012	MELHORIA DA INFRA-ESTRUTURA URBANA	7.390.000		7.390.000
3013	CIDADANIA DIREITO DE TODOS	640.000		640.000
3014	CRIANÇA E ADOLESCENTE É PRESENTE E FUTURO	390.000		390.000
3015	NOSSO TETO	90.000	310.000	400.000
3016	PROMOÇÃO E INCENTIVO ÁS ATIVIDADE E PROJETOS DE ASSISTÊNCIA	282.000	412.000	694.000
3017	PATRIMÔNIO HISTÓRICO E PRESERVAÇÃO AMBIENTAL	263.000		263.000
3018	AÇÕES CULTURAIS E ESPORTIVAS	2.187.430		2.187.430
3019	MORAR LEGAL	115.000		115.000
3020	NOSSO CAMPO	360.000		360.000
3022	DESENVOLVIMENTO DO COMERCIO LOCAL	140.000		140.000
3023	BOA PESCA	40.000		40.000
3025	ALIMENTAÇÃO ESCOLAR	1.396.000		1.396.000
3026	ATENDIMENTO RÁPIDO E EFICIÊNTE	170.000	495.000	665.000
7001	APOIO ADMINISTRATIVO ÀS AÇÕES DA CÂMARA MUNICIPAL	5.000.000		5.000.000
7002	APOIO ADMINISTRATIVO AS AÇÕES DO GOVERNO MUNICIPAL	1.538.200		1.538.200
7003	APOIO ADMINISTRATIVO AS AÇÕES DA PROCURADORIA GERAL DO MUNICÍPIO	538.000		538.000
7004	APOIO ADMINISTRATIVO AS AÇÕES DA SECRETARIA DE ADMINISTRAÇÃO	5.790.000		5.790.000
7005	APOIO ADMINITRATIVO AS AÇÕES DO IGAPREV	1.700	6.754.000	6.755.700
7006	APOIO ADMINISTRATIVO AS AÇÕES DA SECRETARIA DE FINANÇAS	2.102.700		2.102.700
7007	APOIO ADMINISTRATIVO AS AÇÕES DA SECRETARIA DE EDUCAÇÃO	6.400.000		6.400.000
7008	APOIO ADMINISTRATIVO AS AÇÕES DA SECRETARIA DE SAÚDE	5.950.900		5.950.900
7009	APOIO ADMINISTRATIVO AS AÇÕES DA SECRETARIA DE VIAÇÃO E OBRAS	3.100.000		3.100.000
7010	APOIO ADMINISTRATIVO AS AÇÕES DA SECRETARIA DO TRABALHO, DESENVOLVIMENTO SOCIAL	1.150.000		1.150.000
7011	APOIO ADMINISTRATIVO AS AÇÕES DA SECRETARIA DE PLANEJAMENTO, MEIO AMBIENTE E PATRIMÔNIO HISTÓRICO	600.000		600.000
7013	ADMINISTRAÇÃO DA SECRETARIA DE TURISMO, CULTURA E ESPORTES	700.000		700.000
7014	APOIO ADMINISTRATIVO AS AÇÕES DA SECRETARIA DE DESENVOLVIMENTO ECONÔMICO E AGRICULTURA	630.000		630.000
7015	TURISMO, PRESENTE E FUTURO	60.000		60.000
7016	APRENDER E FAZER	30.000		30.000
7017	NOSSO DIREITO	30.000		30.000
9999	RESERVA DE CONTINGÊNCIA	890.000		890.000
	"Total	73.006.830	16.901.000	89.907.830

Demonstrativo da Despesa por Projeto — **Recursos de Todas as Fontes**

Projeto	Especificação	Tesouro	Outras	Total
3001	CONTRUÇÃO AMPLIAÇÃO, RECUPERAÇÃO E EQUIP. DA REDE FÍSICA ESCOLAR DA EDUCAÇÃO INFANTIL - FUNDEB	151.000		151.000
3002	CONSTRUÇÃO, AMPLIAÇÃO, RECUPERAÇÃO, E EQUIP. DA REDE FÍSICA DO ENSINO FUNDAMENTAL - FUNDEB	1.455.000		1.455.000
3004	CONSTRUÇÃO, AMPLIAÇÃO, RECUPERAÇÃO E EQUIPAMENTO DA ESCOLA ABERTA PAULO FREIRE	55.200		55.200
3011	AMPLIAÇÃO DOS PSF E UNIDADES DE SAÚDE	300.000	200.000	500.000
3012	AÇÕES DE PAVIMENTAÇÃO, DRENAGEM, MORROS E ENCOSTAS	3.630.000		3.630.000
3013	CONSTRUÇÃO. DO CENTRO DE SELETIVIDADE DE RESIDO SOLIDO	210.000		210.000
3014	CONSTRUÇÃO DE CASAS POPULARES PARA PESSOAS CARENTES	30.000	170.000	200.000
3016	RESTAURAÇÃO, REVITALIZAÇÃO DO PATRIMÔNIO HISTÓRICO	200.000		200.000
3017	CONSTRUÇÃO, AMPLIAÇÃO E RECUPERAÇÃO DE ESTRUTURAS FÍSICA, ESPORTIVAS,SOCIAIS E DE LAZER	57.000		57.000
3018	GARANTIR A PRODUTIVIDADE DA PESCA	40.000		40.000
3020	MELHORIAS DE INFA-ERTRUTURA URBANA E RURAL	350.000		350.000
4033	PROMOÇÕES CULTURAIS	60.430		60.430
4034	PROMOÇÕES DE EVENTOS	2.020.000		2.020.000
7001	CONSTRUÇÃO E REFORMA DE PRÉDIOS PÚBLICOS	300.000		300.000
7002	RECUPERAÇÃO E REEQUIPAMENTO DA CÂMARA MUNICIPAL	150.000		150.000
	Total	9.008.630	370.000	9.378.630

Demonstrativo da Despesa por Atividade

Recursos de Todas as Fontes

Código	Especificação	Tesouro	Outras	Total
1005	ATUALIZAÇÃO DA CARTOGRAFIA MUNICIPAL	26.000		26.000
2003	APOIO ÀS ENTIDADES NÃO GOVERNAMENTAIS	70.000		70.000
2005	DIVULGAÇÃO DAS ATIVIDADES GOVERNAMENTAIS	280.000		280.000
2006	DIREÇÃO, SUPERVISÃO E COORDENAÇÃO DA POLÍTICA DA SECRETARIA DE GOVERNO E COMUNICAÇÃO	580.000		580.000
2007	COORDENAÇÃO EXECUTIVA DE ASSUNTOS LEGISLATIVOS	30.000		30.000
2010	MANUTENÇÃO DO CADASTRO MOBILIÁRIO	20.000		20.000
2012	SISTEMA INTEGRADO DE PLANEJAMENTO	40.000		40.000
2014	OPERACIONALIZAÇÃO DO SISTEMA DE ARRECADAÇÃO DE TRIBUTOS	273.700		273.700
2015	CONTROLE FINANCEIRO DO MUNICÍPIO	102.500		102.500
2016	APOIO AS AÇÕES DO CONSELHO MUNICIPAL DE DIREITOS HUMANOS, CIDADANIA E DEFESA CIVIL	10.000		10.000
3015	DISTRIBUIÇÃO DE MATERIAL PARA CONSTRUÇÃO DE CASAS POPULARES PARA FAMÍLIAS VITIMADAS POR "DESASTRES"	60.000	140.000	200.000
4001	PREVENÇÃO COM SEGURANÇA	400.000		400.000
4002	MANUTENÇÃO DA EDUCAÇÃO INFANTIL - FUNDEB	1.700.000		1.700.000
4003	MANUTENÇÃO DO ENSINO FUNDAMENTAL - FUNDEB	11.300.000		11.300.000
4004	AUTONOMIA FINANCEIRA DA ESCOLA DAREDE MUNICIPAL DE ENSINO - FUNDEB	23.000		23.000
4005	MANUTENÇÃO DA ESCOLA ABERTA PAULO FREIRE	50.000		50.000
4006	ERRADICAÇÃO DO TRABALHO INFANTO JUVENIL	92.000		92.000
4007	MANUTENÇÃO DA EDUCAÇÃO DE JOVENS E ADULTOS - FUNDEB	724.500		724.500
4008	APOIO AS PESSOAS DA TERCEIRA IDADE	57.000	23.000	80.000
4009	APOIO AS AÇÕES DO CREAS	68.000	138.000	206.000
4010	APOIO AS AÇÕES DO CRAS	97.000	211.000	308.000
4011	TRANSPORTE ESCOLAR DOS ALUNOS DA REDE PUBLICA DE ENSINO FUNDEB	1.380.000		1.380.000
4012	MANUTENÇÃO DA EDUCAÇÃO ESPECIAL - FUNDEB	168.000		168.000
4013	AÇÕES DE VIGILÂNCIA EPIDEMIOLÓGICA E CONTROLE DE DOENÇAS	139.000	240.000	379.000
4014	CONTROLE E FISCALIZAÇÃO SANITÁRIA E AMBIENTAL	30.000	90.000	120.000
4015	GESTÃO PLENA DO SISTEMA MUNICIPAL - MÉDIA COMPLEXIDADE	1.780.000	2.720.000	4.500.000
4016	AÇÕES DE ASSISTÊNCIA BÁSICA DE SAÚDE	960.000	1.240.000	2.200.000
4017	PROMOÇÕES E AÇÕES DE " SAÚDE DA FAMÍLIA"	105.000	2.150.000	2.255.000
4018	APOIO AS AÇÕES DOS " AGENTE COMUNITÁRIO" DE SAÚDE	50.000	1.480.000	1.530.000
4019	AÇÃO E PREVENÇÃO "SAÚDE BUCAL"	400.000	480.000	880.000
4020	" FÁRMACIA BÁSICA"	200.000	300.000	500.000
4021	CAMPANHA DE VACINAÇÃO NO MUNICIPIO	30.000	30.000	60.000
4022	SERVIÇO DE LIMPEZA URBANA	3.200.000		3.200.000
4023	PROMOVER AÇÕES DE CIDADANIA AS COMUNIDADES CARENTES	350.000		350.000
4024	PROMOÇÃO E INCENTIVO AS ATIVIDADES DE ASSISTÊNCIA SOCIAL	180.000		180.000
4027	APOIO AO CONSELHO TUTELAR	120.000		120.000
4028	FUNDO MUNICIPAL DE DEFESA DOS DIREITOS DA CRIANÇA E DO ADOLESCENTE	270.000		270.000

Demonstrativo da Despesa por Atividade

Recursos de Todas as Fontes

Código	Especificação	Tesouro	Outras	Total
4029	APOIO A PESSOAS PORTADORAS DE DEFICIÊNCIA	50.000		50.000
4030	GERAÇÃO DE EMPREGO E RENDA	60.000	40.000	100.000
4031	CAPACITAÇÃO DO SERVIDOR	30.000		30.000
4032	CAMPANHA EDUCATIVA E CONSERVAÇÃO AMBIENTAL	63.000		63.000
4035	MANUTENÇÃO DAS ATIVIDADES ESPORTIVAS, CULTURAIS E DE LAZER	50.000		50.000
4036	APOIO AOS SETORES DE COMÉRCIO E SERVIÇOS	140.000		140.000
4037	PARCERIA TÉCNICA RURAL E DE PESCA	320.000		320.000
4038	GARANTIR A SAÚDE DA POPULAÇÃO ATRAVÉS DO CAMPO	30.000		30.000
4039	GARANTIR A PRODUTIVIDADE NO CAMPO PROJETO - SEMEAR	40.000		40.000
4040	REGULARIZAÇÃO FUNDIÁRIA	115.000		115.000
4042	ALIMENTAÇÃO DO ENSINO BÁSICO - FUNDEB	1.326.000		1.326.000
4043	ALIMENTAÇÃO PARA ALUNOS EM SITUAÇÃO DE RISCO	70.000		70.000
4045	APOIO AS AÇÕES DO COMDEC	60.000		60.000
4047	SAMU - SERV.DE ATENDIMENTO MOVEL E URGÊNCIA	170.000	495.000	665.000
8001	GESTÃO ADMINISTRATIVA DO GABINETE DO PREFEITO	1.507.000		1.507.000
8002	GESTÃO ADMINISTRATIVA DO GABINETE DO VICE-PREFEITO	31.200		31.200
8005	GESTÃO ADMINISTRATIVA DA SEC.DESENV. ECONÔMICA E AGRICULTURA	630.000		630.000
8006	GESTÃO ADMINISTRATIVA DA SECRETARIA DE VIAÇÃO E OBRAS	1.400.000		1.400.000
8007	GESTÃO ADMINISTRATIVA DA SECRETARIA DE PLANEJAMENTO, MEIO AMBIENTE E PATRIMÔNIO HISTÓRICO	600.000		600.000
8008	GESTÃO ADMINISTRATIVA DA PROCURADORIA GERAL DO MUNICÍPIO	420.000		420.000
8009	GESTÃO ADMINISTRATIVA DA SEC. DE FINANÇAS	816.500		816.500
8010	GESTÃO ADMINISTRATIVA DA SECRETARIA DO TRABALHO, DESENVOLVIMENTO SOCIAL E CIDADANIA	1.150.000		1.150.000
8011	GESTÃO ADMINISTRATIVA DA SEC DE TURISMO , CULTURA E ESPORTES	700.000		700.000
8012	GESTÃO ADMINISTRATIVA DA SECRETARIA DE ADMINISTRAÇÃO	2.000.000		2.000.000
8013	GESTÃO ADMINISTRATIVA DA SECRETARIA DE SAÚDE	4.700.900		4.700.900
8014	GESTÃO ADMINISTRATIVA DA SECRETARIA DE EDUCAÇÃO	6.400.000		6.400.000
8016	GESTÃO ADMINISTRATIVA DA CÂMARA	4.466.000		4.466.000
8017	GESTÃO ADMINISTRATIVA DO IGAPREV		345.000	345.000
8021	REALIZAÇÃO DE CONCURSO PÚBLICO	30.000		30.000
8022	MANUTENÇÃO DA FROTA DA SAÚDE	900.000		900.000
8023	MANUTENÇÃO DA FROTA DE VEÍCULOS DA PMI	400.000		400.000
8024	APOIO AÇÕES DO NÚCLEO DE ASSINTÊNCIA JUDICIÁRIA DE IGARASSU NAJI	30.000		30.000
8025	IMPLEMENTAÇÃO DO TURISMO SUSTENTÁVEL	60.000		60.000
	Total	54.131.300	10.122.000	64.253.300

Demonstrativo da Despesa por Operações Especiais — Recursos de Todas as Fontes

Código	Especificação	Tesouro	Outras	Total
8020	ASSESSORIA TÉCNICO- JURÍDICO EM DEFESA DO MUNICÍPIO	118.000		118.000
9002	ENCARGO E OBRIGAÇÕES SOCIAIS COM O PESSOAL DA URBI	1.000.000		1.000.000
9004	ENCARGOS COM INSS	389.200		389.200
9005	ENCARGOS COM PASEP	897.000		897.000
9016	ENCARGO COM INATIVOS E PENSIONISTA DA SECRETARIA DE ADMINISTRAÇÃO	1.400.000		1.400.000
9017	DÍVIDAS DE EXERCÍCIOS ANTERIORES	140.000		140.000
9018	ENCARGOS COM VALE TRANSPORTE PARA O SERVIDORES DOS ÓRGÃOS MUNICIPAIS	220.000		220.000
9019	PARCELAMENTO DE OBRIGAÇÕES PATRONAIS DA CÂMARA MUNICIPAL	50.000		50.000
9020	ENCARGOS COM INATIVOS E PENSIONISTAS DA CÂMARA MUNICIPAL	100.000		100.000
9021	ENCARGO MÉDICO COM VEREADORES	35.000		35.000
9023	ENCARGO COM A PREVIDÊNCIA SOCIAL	90.000		90.000
9026	ENCARGOS COM VALE TRANSPORTE DO ENSINO FUNDAMENTAL FUNDEB	977.000		977.000
9027	RESERVA DE CONTINGÊNCIA	890.000		890.000
9031	BENEFICIO DOS APONSENTADOS E PENSIONISTA	1.700	2.657.000	2.658.700
9032	CAPITALIZAÇÃO DO IGAPREV		3.752.000	3.752.000
9033	ENCARGOS GERAIS DO MUNICÍPIO	2.000.000		2.000.000
9034	ENCARGO COM ENSINO FUNFAMENTAL COM IGAPREV	1.100.000		1.100.000
9037	ENCARGOS COM VALE TRANSPORTE DA CÂMARA	109.000		109.000
9042	ENCARGOS COM VALE TRANSPORTE DA SEC. SAUDE	350.000		350.000
	Total	9.866.900	6.409.000	16.275.900

Demonstrativo da Despesa por Poder-Órgão-Unidade Orçamentária — Recursos de Todas as Fontes

Código	Especificação	Tesouro	Outras	Total
LEGISLATIVO				
CÂMARA MUNICIPAL		**5.000.000**		**5.000.000**
CÂMARA MUNICIPAL		5.000.000		5.000.000
3.0.00.00	DESPESAS CORRENTES	4.850.000		4.850.000
4.0.00.00	DESPESAS DE CAPITAL	150.000		150.000
JUDICIÁRIO				
EXECUTIVO				
GABINETE DO PREFEITO		**1.608.200**		**1.608.200**
GABINETE DO PREFEITO		1.608.200		1.608.200
3.0.00.00	DESPESAS CORRENTES	1.582.000		1.582.000
4.0.00.00	DESPESAS DE CAPITAL	26.200		26.200
PROCURADORIA MUNICIPAL		**683.000**		**683.000**
PROCURADORIA MUNICIPAL		683.000		683.000
3.0.00.00	DESPESAS CORRENTES	668.000		668.000
4.0.00.00	DESPESAS DE CAPITAL	15.000		15.000
SECRETARIA DE ADMINISTRAÇÃO		**6.221.700**	**6.754.000**	**12.975.700**
SECRETARIA DE ADMINISTRAÇÃO		6.220.000		6.220.000
3.0.00.00	DESPESAS CORRENTES	6.146.000		6.146.000
4.0.00.00	DESPESAS DE CAPITAL	74.000		74.000
IGARASSU PREVIDÊNCIA		1.700	6.754.000	6.755.700
3.0.00.00	DESPESAS CORRENTES	1.700	2.959.500	2.961.200
4.0.00.00	DESPESAS DE CAPITAL		3.794.500	3.794.500
SECRETARIA DE FINANÇAS		**2.478.900**		**2.478.900**
SECRETARIA DE FINANÇAS		2.478.900		2.478.900
3.0.00.00	DESPESAS CORRENTES	2.440.400		2.440.400
4.0.00.00	DESPESAS DE CAPITAL	38.500		38.500
SECRETARIA DE EDUCAÇÃO		**26.971.700**		**26.971.700**
SECRETARIA DE EDUCAÇÃO		26.971.700		26.971.700
3.0.00.00	DESPESAS CORRENTES	25.110.500		25.110.500
4.0.00.00	DESPESAS DE CAPITAL	1.861.200		1.861.200
SECRETARIA DE SAÚDE		**10.114.900**	**9.425.000**	**19.539.900**
SECRETARIA DE SAÚDE		5.950.900		5.950.900
3.0.00.00	DESPESAS CORRENTES	5.840.900		5.840.900
4.0.00.00	DESPESAS DE CAPITAL	110.000		110.000
FUNDO MUNICIPAL DE SAÚDE		4.164.000	9.425.000	13.589.000
3.0.00.00	DESPESAS CORRENTES	3.684.000	9.010.000	12.694.000
4.0.00.00	DESPESAS DE CAPITAL	480.000	415.000	895.000
SECRETARIA DE VIAÇÃO E OBRAS		**10.490.000**		**10.490.000**

Demonstrativo da Despesa por Poder-Órgão-Unidade Orçamentária — Recursos de Todas as Fontes

Código	Especificação	Tesouro	Outras	Total
	SECRETARIA DE VIAÇÃO E OBRAS	10.490.000		10.490.000
3.0.00.00	DESPESAS CORRENTES	6.785.000		6.785.000
4.0.00.00	DESPESAS DE CAPITAL	3.705.000		3.705.000
	SECRETARIA DO TRABALHO, DESENVOLVIMENTO SOCIAL E CIDADANIA	**2.552.000**	**722.000**	**3.274.000**
	SECRETARIA DO TRABALHO, DESENVOLVIMENTO SOCIAL E CIDADANIA	2.180.000		2.180.000
3.0.00.00	DESPESAS CORRENTES	2.150.000		2.150.000
4.0.00.00	DESPESAS DE CAPITAL	30.000		30.000
	FUNDO MUNICIPAL DE ASSISTÊNCIA SOCIAL	372.000	722.000	1.094.000
3.0.00.00	DESPESAS CORRENTES	318.000	538.000	856.000
4.0.00.00	DESPESAS DE CAPITAL	54.000	184.000	238.000
	SECRETARIA DE PLANEJAMENTO, MEIO AMBIENTE E PATRIMÔNIO HISTÓRICO	**959.000**		**959.000**
	SECRETARIA DE PLANEJAMENTO, MEIO AMBIENTE E PATRIMÔNIO HISTÓRICO	959.000		959.000
3.0.00.00	DESPESAS CORRENTES	804.000		804.000
4.0.00.00	DESPESAS DE CAPITAL	155.000		155.000
	SECRETARIA DE GOVERNO E COMUNICAÇÃO	**890.000**		**890.000**
	SECRETARIA DE GOVERNO E COMUNICAÇÃO	890.000		890.000
3.0.00.00	DESPESAS CORRENTES	885.000		885.000
4.0.00.00	DESPESAS DE CAPITAL	5.000		5.000
	SECRETARIA DE TURISMO, CULTURA E ESPORTES	**2.947.430**		**2.947.430**
	SECRETARIA DE TURISMO, CULTURA E ESPORTES	2.947.430		2.947.430
3.0.00.00	DESPESAS CORRENTES	2.885.430		2.885.430
4.0.00.00	DESPESAS DE CAPITAL	62.000		62.000
	SECRETARIA DE DESENVOLVIMENTO ECONÔMICO E AGRICULTURA	**1.200.000**		**1.200.000**
	SECRETARIA DE DESENVOLVIMENTO ECONÔMICO E AGRICULTURA	1.200.000		1.200.000
3.0.00.00	DESPESAS CORRENTES	1.167.000		1.167.000
4.0.00.00	DESPESAS DE CAPITAL	33.000		33.000
	RESERVA DE CONTINGÊNCIA	**890.000**		**890.000**
	RESERVA DE CONTINGÊNCIA	890.000		890.000
9.0.00.00	RESERVA DE CONTIGÊNCIA	890.000		890.000
	Total	73.006.830	16.901.000	89.907.830



Despesa por Categoria Econômica — **Recursos de Todas as Fontes**

Código	Especificação	Tesouro	Outras	Total
3	DESPESAS CORRENTES	65.317.930	12.507.500	77.825.430
4	DESPESAS DE CAPITAL	6.798.900	4.393.500	11.192.400
9	RESERVA DE CONTIGÊNCIA	890.000		890.000
	Total	73.006.830	16.901.000	89.907.830

Despesa por Grupo — **Recursos de Todas as Fontes**

Código	Especificação	Tesouro	Outras	Total
1	PESSOAL E ENCARGOS SOCIAIS	37.962.800	9.334.500	47.297.300
2	JUROS E ENCARGOS DA DÍVIDA	372.000		372.000
3	OUTRAS DESPESAS CORRENTES	26.983.130	3.173.000	30.156.130
4	INVESTIMENTOS	6.798.900	641.500	7.440.400
5	INVERSÕES FINANCEIRAS		3.752.000	3.752.000
9	RESERVA DE CONTINGÊNCIA	890.000		890.000
	Total	73.006.830	16.901.000	89.907.830

Despesa por Modalidade — **Recursos de Todas as Fontes**

Código	Especificação	Tesouro	Outras	Total
50	TRANSFER. A INSTITUIÇÕES PRIVADAS S/ FINS LUCRATIVOS	270.000		270.000
90	APLICAÇÕES DIRETAS	69.884.830	16.901.000	86.785.830
91	APLICAÇÃO DIRETA ENTRE ENTIDADE DO ORÇAMENT FISCAL E DA SEGURIDADE SOCIAL	1.962.000		1.962.000
99	RESERVA DE CONTINGÊNCIA	890.000		890.000
	Total	73.006.830	16.901.000	89.907.830



Demonstrativo da Vinculação dos Recursos destinados a Manutenção e ao Desenvolvimento do Ensino

Recursos Ordinários

Fontes	Valores	Aplicação	Valores
Receita de Impostos		SEC EDUCAÇÃO	24.405.700
IPTU	380.000		
I.R. RETIDO NA FONTE	2.600.000		
ITBI	298.000		
ISS	2.385.000		
Receita de Transferência			
COTA-PARTE FPM	26.852.590		
L.C. 87/96	760.000		
COTA-PARTE ICMS	24.902.330		
COTA-PARTE I.P.I. EXP.	186.300		
Receita Total	**58.364.220**		
Receita de Impostos	**5.663.000**		
Transferências	**52.701.220**		
Dívida Ativa	**0**		
Valor Legal (25%)	**14.591.055**	**Aplicação na manutenção e desenvolvimento do ensino**	**24.405.700**

Discriminação das Aplicações

SECRETARIA DE EDUCAÇÃO		**24.405.700**
3001	CONTRUÇÃO AMPLIAÇÃO, RECUPERAÇÃO E EQUIP. DA REDE FÍSICA ESCOLAR DA EDUCAÇÃO INFANTIL - FUNDEB	151.000
3002	CONSTRUÇÃO, AMPLIAÇÃO, RECUPERAÇÃO, E EQUIP. DA REDE FÍSICA DO ENSINO FUNDAMENTAL - FUNDEB	775.000
3004	CONSTRUÇÃO, AMPLIAÇÃO, RECUPERAÇÃO E EQUIPAMENTO DA ESCOLA ABERTA PAULO FREIRE	55.200
4002	MANUTENÇÃO DA EDUCAÇÃO INFANTIL - FUNDEB	1.650.000
4003	MANUTENÇÃO DO ENSINO FUNDAMENTAL - FUNDEB	10.910.000
4004	AUTONOMIA FINANCEIRA DA ESCOLA DAREDE MUNICIPAL DE ENSINO - FUNDEB	23.000
4005	MANUTENÇÃO DA ESCOLA ABERTA PAULO FREIRE	50.000
4006	ERRADICAÇÃO DO TRABALHO INFANTO JUVENIL	92.000
4007	MANUTENÇÃO DA EDUCAÇÃO DE JOVENS E ADULTOS - FUNDEB	564.500
4011	TRANSPORTE ESCOLAR DOS ALUNOS DA REDE PUBLICA DE ENSINO FUNDEB	880.000
4012	MANUTENÇÃO DA EDUCAÇÃO ESPECIAL - FUNDEB	148.000
4042	ALIMENTAÇÃO DO ENSINO BÁSICO - FUNDEB	560.000
4043	ALIMENTAÇÃO PARA ALUNOS EM SITUAÇÃO DE RISCO	70.000
8014	GESTÃO ADMINISTRATIVA DA SECRETARIA DE EDUCAÇÃO	6.400.000
9026	ENCARGOS COM VALE TRANSPORTE DO ENSINO FUNDAMENTAL FUNDEB	977.000
9034	ENCARGO COM ENSINO FUNFAMENTAL COM IGAPREV	1.100.000

Demonstrativo da Vinculação dos Recursos destinados ao Ensino Básico (Exclusive Receita complementar do Fundeb)

Recursos Ordinários

Fontes	Valores	Aplicação	Valores
		SEC EDUCAÇÃO	13.375.500
Receita de Impostos			
IPTU	380.000		
I.R. RETIDO NA FONTE	2.600.000		
ITBI	298.000		
ISS	2.385.000		
Receita de Transferência			
COTA-PARTE FPM	26.852.590		
LIC. ATIVI	760.000		
COTA-PARTE ICMS	24.902.330		
COTA-PARTE I.P.I. EXP.	186.300		
Receita Total	**58.364.220**		
Receita de Impostos	**5.663.000**		
Transferências	**52.701.220**		
Dívida Ativa	**0**		
Valor Legal	**11.672.844**	**Total da Aplicação**	**13.375.500**

Discriminação das Aplicações

SECRETARIA DE EDUCAÇÃO	**13.375.500**
CONTRUÇÃO AMPLIAÇÃO, RECUPERAÇÃO E EQUIP. DA REDE FÍSICA ESCOLAR DA EDUCAÇÃO INFANTIL - FUNDEB	151.000
CONSTRUÇÃO, AMPLIAÇÃO, RECUPERAÇÃO, E EQUIP. DA REDE FÍSICA DO ENSINO FUNDAMENTAL - FUNDEB	20.000
CONSTRUÇÃO, AMPLIAÇÃO, RECUPERAÇÃO E EQUIPAMENTO DA ESCOLA ABERTA PAULO FREIRE	55.200
MANUTENÇÃO DA EDUCAÇÃO INFANTIL - FUNDEB	1.650.000
MANUTENÇÃO DO ENSINO FUNDAMENTAL - FUNDEB	9.410.000
AUTONOMIA FINANCEIRA DA ESCOLA DAREDE MUNICIPAL DE ENSINO - FUNDEB	23.000
MANUTENÇÃO DA ESCOLA ABERTA PAULO FREIRE	50.000
ERRADICAÇÃO DO TRABALHO INFANTO JUVENIL	92.000
MANUTENÇÃO DA EDUCAÇÃO DE JOVENS E ADULTOS - FUNDEB	564.500
MANUTENÇÃO DA EDUCAÇÃO ESPECIAL - FUNDEB	20.000
ALIMENTAÇÃO DO ENSINO BÁSICO - FUNDEB	560.000
ENCARGOS COM VALE TRANSPORTE DO ENSINO FUNDAMENTAL FUNDEB	977.000

Demonstrativo dos Recursos Complementar do FUNDEB

Recursos do FUNDEB

Fontes	Valores	Aplicação	Valores
Complementar ao FUNDEB	3.263.000	SEC EDUCAÇÃO	3.263.000
Valor	3.263.000	Total da Aplicação	3.263.000

Discriminação das Aplicações

	SECRETARIA DE EDUCAÇÃO	**3.263.000**
3002	CONSTRUÇÃO, AMPLIAÇÃO, RECUPERAÇÃO, E EQUIP. DA REDE FÍSICA DO ENSINO FUNDAMENTAL - FUNDEB	755.000
4003	MANUTENÇÃO DO ENSINO FUNDAMENTAL - FUNDEB	1.500.000
4011	TRANSPORTE ESCOLAR DOS ALUNOS DA REDE PUBLICA DE ENSINO FUNDEB	880.000
4012	MANUTENÇÃO DA EDUCAÇÃO ESPECIAL - FUNDEB	128.000

Demonstrativo da Vinculação dos Recursos destinados a Saúde

Recursos Ordinários

Fontes	Valores	Aplicação	Valores
Receita de Impostos			
IPTU	380.000	SEC SAÚDE	5.950.900
I.R. RETIDO NA FONTE	2.600.000	FUNDO MUNICIPAL DE SAÚDE	4.164.000
ITBI	298.000		
ISS	2.385.000		
Receita de Transferência			
COTA-PARTE FPM	26.852.590		
L.C. 87/96	760.000		
COTA-PARTE ICMS	24.902.330		
COTA-PARTE I.P.I. EXP.	186.300		
Receita Total	**58.364.220**		
Receita de Impostos	**5.663.000**		
Transferências	**52.701.220**		
Dívida Ativa	**0**		
Valor Legal (15%)	**8.754.633**	**Total da Aplicação**	**10.114.900**

Discriminação das Aplicações

SECRETARIA DE SAÚDE		**5.950.900**
8013	GESTÃO ADMINISTRATIVA DA SECRETARIA DE SAÚDE	4.700.900
8022	MANUTENÇÃO DA FROTA DA SAÚDE	900.000
9042	ENCARGOS COM VALE TRANSPORTE DA SEC. SAUDE	350.000
FUNDO MUNICIPAL DE SAÚDE		**4.164.000**
3011	AMPLIAÇÃO DOS PSF E UNIDADES DE SAÚDE	300.000
4013	AÇOES DE VIGILÂNCIA EPIDEMIOLÓGICA E CONTROLE DE DOENÇAS	139.000
4014	CONTROLE E FISCALIZAÇÃO SANITÁRIA E AMBIENTAL	30.000
4015	GESTÃO PLENA DO SISTEMA MUNICIPAL - MÉDIA COMPLEXIDADE	1.780.000
4016	AÇÕES DE ASSISTÊNCIA BÁSICA DE SAÚDE	960.000
4017	PROMOÇÕES E AÇÕES DE " SAÚDE DA FAMÍLIA"	105.000
4018	APOIO AS AÇÕES DOS " AGENTE COMUNITÁRIO" DE SAÚDE	50.000
4019	AÇÃO E PREVENÇÃO "SAÚDE BUCAL"	400.000
4020	" FÁRMACIA BÁSICA"	200.000
4021	CAMPANHA DE VACINAÇÃO NO MUNICIPIO	30.000
4047	SAMU - SERV.DE ATENDIMENTO MOVEL E URGÊNCIA	170.000

Especificação da Receita da Administração Direta — **Recursos do Tesouro**

Código	Especificação	Valor
I - TOTAL DA RECEITA CORRENTE		72.427.830
1000.00.00	RECEITAS CORRENTES	72.427.830
1100.00.00	RECEITA TRIBUTÁRIA	6.516.620
1110.00.00	IMPOSTOS	5.663.000
1112.00.00	IMPOSTOS SOBRE O PATRIMÔNIO E A RENDA	3.278.000
1112.02.00	IMPOSTO SOBRE A PROPRIEDADE PREDIAL E TERRITORIAL URBANA - IPTU	380.000
1112.04.00	IMPOSTO SOBRE A RENDA E PROVENTOS DE QUALQUER NATUREZA	2.600.000
1112.04.30	IMPOSTO DE RENDA RETIDO NAS FONTES	2.600.000
1112.08.00	IMPOSTO SOBRE TRANSMISSÃO "INTER VIVOS" DE BENS IMOVEIS E DE DIREITO REAIS SOBRE IMÓVEIS - ITBI	298.000
1113.00.00	IMPOSTOS SOBRE A PRODUÇÃO E A CIRCULAÇÃO	2.385.000
1113.05.00	IMPOSTOS SOBRE SERVIÇOS DE QUALQUER NATUREZA - ISS	2.385.000
1120.00.00	TAXAS	853.620
1121.00.00	TAXAS PELO EXERCÍCIO DO PODER DE POLÍCIA	520.620
1121.17.00	TAXA DE FISCALIZAÇÃO DE VIGILÂNCIA SANITÁRIA	85.720
1121.25.00	TAXA DE LICENÇA PARA FUNCIONAMENTO DE ESTABELECIMENTOS COMERCIAIS, INDÚSTRIAS E PRESTADORA DE SERVIÇOS	86.600
1121.29.00	TAXA DE LICENÇA PARA EXECUÇÃO DE OBRAS	289.000
1121.99.00	OUTRAS TAXAS PELO EXERCÍCIO DE PODER DE POLÍCIA	59.300
1122.00.00	TAXAS PELA PRESTAÇÃO DE SERVIÇOS	333.000
1122.28.00	TAXA DE CEMITÉRIOS	79.800
1122.90.00	TAXA DE LIMPEZA PÚBLICA	175.000
1122.99.00	OUTRAS TAXAS PELA PRESTAÇÃO DE SERVIÇOS	78.200
1200.00.00	RECEITAS DE CONTRIBUIÇÕES	1.252.000
1220.00.00	CONTRIBUIÇÕES ECONÔMICAS	1.252.000
1220.29.00	CONTRIBUIÇÃO PARA O CUSTEIO DO SERVIÇO DE ILUMINAÇÃO PÚBLICA	1.252.000
1300.00.00	RECEITA PATRIMONIAL	473.720
1310.00.00	RECEITAS IMOBILIÁRIAS	35.720
1319.00.00	OUTRAS RECEITAS IMOBILIÁRIAS	35.720
1320.00.00	RECEITAS DE VALORES MOBILIÁRIOS	360.000
1321.00.00	JUROS DE TÍTULOS DE RENDA	285.000
1321.99.00	OUTROS RENDIMENTOS DE TÍTULOS	285.000
1325.00.00	REMUNERAÇÃO DE DEPÓSITOS BANCÁRIOS	75.000
1325.01.00	REMUNERAÇÃO DE RECURSOS VINCULADOS	75.000
1325.01.04	RECEITA DE REMUNERAÇÃO DE DEPÓSITOS BANCÁRIOS DE RECURSOS VINCULADOS - RPPS	75.000
1390.00.00	OUTRAS RECEITAS PATRIMONIAIS	78.000
1600.00.00	RECEITA DE SERVIÇOS	134.000
1600.01.00	SERVIÇOS COMERCIAIS	134.000
1600.01.99	OUTROS SERVIÇOS COMERCIAIS	134.000
1700.00.00	TRANSFERÊNCIAS CORRENTES	63.034.640
1720.00.00	TRANSFERÊNCIAS INTERGOVERNAMENTAIS	61.348.640
1721.00.00	TRANSFERÊNCIAS DA UNIÃO	28.297.010
1721.01.00	PARTICIPAÇÃO NA RECEITA DA UNIÃO	26.917.010
1721.01.02	COTA-PARTE DO FUNDO DE PARTICIPAÇÃO DOS MUNICIPIOS	26.852.590
1721.01.05	COTA-PARTE DO IMPOSTO SOBRE A PROPRIEDADE PREDIAL TERRITORIAL RURAL	64.420
1721.09.00	OUTRAS TRANSFERÊNCIAS DA UNIÃO	760.000
1721.09.01	TRANSFERÊNCIA FINANCEIRA DO ICMS-DESONERAÇÃO- L.C. Nº 87/96	760.000

Especificação da Receita da Administração Direta — **Recursos do Tesouro**

Código	Especificação	Valor
1721.22.00	TRANSFERÊNCIA DA COMPENSAÇÃO	620.000
1721.22.40	COTA-PARTE ROYALTIES PELO EXCEDENTE DA PRODUÇÃO DO PETRÓLEO - LEI Nº 9.478/97, ARTIGO 49, I E II	620.000
1722.00.00	TRANSFERÊNCIAS DO ESTADO	29.788.630
1722.01.00	PARTICIPAÇÃO NA RECEITA DOS ESTADOS	29.788.630
1722.01.01	COTA-PARTE DO ICMS	24.902.330
1722.01.02	COTA-PARTE DO IPVA	3.730.000
1722.01.04	COTA-PARTE DO IPI SOBRE EXPORTAÇÃO	186.300
1722.01.30	COTA-PARTE DA CONTRIBUIÇÃO DO SALÁRIO-EDUCAÇÃO	970.000
1724.00.00	TRANSFERÊNCIAS MULTIGOVERNAMENTAIS	3.263.000
1724.02.00	TRANSFERÊNCIAS DE RECURSOS DA COMPLEMENTAÇÃO DA UNIÃO AO FUNDO DE MANUTENÇÃ DESENVOLVIMENTO DO ENSINO FUNDAMENTAL E DE VALORIZAÇÃO DO MAGISTÉRIO - FUNDEF	3.263.000
1760.00.00	TRANSFERÊNCIAS DE CONVÊNIOS	1.686.000
1761.00.00	TRANSFERÊNCIAS DE CONVÊNIOS DA UNIÃO E DAS SUAS ENTIDADES	60.000
1761.99.00	OUTRAS TRANSFERÊNCIAS DE CONVÊNIOS DA UNIÃO	60.000
1762.00.00	TRANSFERÊNCIAS DE CONVÊNIOS DO ESTADO E DE SUAS ENTIDADES	1.626.000
1762.02.00	TRANSFERÊNCIAS DE CONVÊNIO DOS ESTADOS DESTINADAS A PROGRAMAS DE EDUCAÇÃO	1.596.000
1762.99.00	OUTRAS TRANSFERÊNCIAS DE CONVÊNIO DOS ESTADOS	30.000
1900.00.00	OUTRAS RECEITAS CORRENTES	1.016.850
1910.00.00	MULTAS E JUROS DE MORA	125.000
1911.00.00	MULTAS E JUROS DE MORA DOS TRIBUTOS	125.000
1911.99.00	MULTAS E JUROS DE MORA DE OUTROS TRIBUTOS	125.000
1920.00.00	INDENIZAÇÕES E RESTITUIÇÕES	309.850
1921.00.00	INDENIZAÇÕES	214.850
1921.03.00	COMPENSAÇÃO FINANCEIRA PELA EXPLORAÇÃO DO ÓLEO BRUTO, XISTO E GÁS	164.850
1921.09.00	OUTRAS INDENIZAÇÕES	25.000
1921.99.00	OUTRAS INDENIZAÇÕES	25.000
1922.00.00	RESTITUIÇÕES	95.000
1922.99.00	OUTRAS RESTITUIÇÕES	95.000
1930.00.00	RECEITA DA DÍVIDA ATIVA	23.000
1932.00.00	RECEITA DA DIVIDA ATIVA NÃO TRIBUTÁRIA	23.000
1990.00.00	RECEITAS DIVERSAS	559.000
1990.02.00	RECEITA DE MERCADOS E FEIRAS	130.000
1990.03.00	RECEITA DE APLICAÇÃO NO MERCADO DE CAPITAIS	330.000
1990.04.00	RENDAS EVENTUAIS - RECEITAS A CADASTRAR	46.000
1990.99.00	OUTRAS RECEITAS DIVERSAS	53.000
II - TOTAL DA RECEITA DE CAPITAL		**579.000**
2000.00.00	**RECEITAS DE CAPITAL**	**579.000**
2400.00.00	TRANSFERÊNCIAS DE CAPITAL	579.000
2470.00.00	TRANSFERÊNCIAS DE CONVÊNIOS	579.000
2471.00.00	TRANSFERÊNCIA DE CONVÊNIOS DA UNIÃO E DE SUAS ENTIDADES	524.000
2471.02.00	TRANSFERÊNCIAS DE CONVÊNIO DA UNIÃO DESTINADAS A PROGRAMAS DE EDUCAÇÃO	44.000
2471.99.00	OUTRAS TRANSFERÊNCIAS DE CONVÊNIO DA UNIÃO	480.000
2472.00.00	TRANSFERÊNCIA DE CONVÊNIOS DO ESTADO E DE SUAS ENTIDADES	55.000
2472.99.00	OUTRAS TRANSFERÊNCIAS DE CONVÊNIO DOS ESTADOS	55.000
	Total	**73.006.830**

Especificação da Receita da Administração Indireta

13801 IGARASSU PREVIDÊNCIA

Código	Especificação	Valor
I - TOTAL DA RECEITA CORRENTE		6.754.000
1000.00.00	RECEITAS CORRENTES	6.754.000
1200.00.00	RECEITAS DE CONTRIBUIÇÕES	6.754.000
1210.00.00	CONTRIBUIÇÕES SOCIAIS	6.754.000
1210.29.00	CONTRIBUIÇÕES PREVIDENCIÁRIAS DO REGIME PRÓPRIO	6.754.000
1210.29.01	CONTRIBUIÇÕES PATRONAIS - ATIVO CIVIL	2.959.500
1210.29.07	CONTRIBUIÇÃO DE SERVIDOR ATIVO CIVIL	3.794.500
	Total	6.754.000



Especificação da Receita da Administração Indireta

16606 FUNDO MUNICIPAL DE SAÚDE

Código	Especificação	Valor
I - TOTAL DA RECEITA CORRENTE		9.425.000
1000.00.00	RECEITAS CORRENTES	9.425.000
1700.00.00	TRANSFERÊNCIAS CORRENTES	9.425.000
1720.00.00	TRANSFERÊNCIAS INTERGOVERNAMENTAIS	6.264.800
1721.00.00	TRANSFERÊNCIAS DA UNIÃO	6.264.800
1721.33.00	TRANSFERÊNCIA DE RECURSOS DO SISTEMA ÚNICO DE SAÚDE - SUS REPASSE FUNDO A FUNDO	6.264.800
1721.33.01	PSF - PROGRAMA DE SAÚDE DA FAMÍLIA	1.600.100
1721.33.02	PACS - PROGRAMA DE AGENTES COMUNITÁRIOS DE SAÚDE	1.190.000
1721.33.03	EPIDEMIOLOGIA E CONTROLE DE DOENÇAS	368.200
1721.33.04	PROGRAMA DE ASSISTÊNCIA FARMACEUTICA BÁSICA	196.500
1721.33.06	AÇÕES BÁSICAS DE VIGILÂNCIA SANITÁRIA	45.300
1721.33.07	PROGRAMA DE SAÚDE BUCAL	394.700
1721.33.08	TRANSFERÊNCIA DE ALTA E MÉDIA COMPLEXIDADE	2.470.000
1760.00.00	TRANSFERÊNCIAS DE CONVÊNIOS	3.160.200
1761.00.00	TRANSFERÊNCIAS DE CONVÊNIOS DA UNIÃO E DAS SUAS ENTIDADES	3.160.200
1761.99.00	OUTRAS TRANSFERÊNCIAS DE CONVÊNIOS DA UNIÃO	3.160.200
	Total	9.425.000

Especificação da Receita da Administração Indireta

18608 FUNDO MUNICIPAL DE ASSISTÊNCIA SOCIAL

Código	Especificação	Valor
I - TOTAL DA RECEITA CORRENTE		538.000
1000.00.00	RECEITAS CORRENTES	538.000
1700.00.00	TRANSFERÊNCIAS CORRENTES	538.000
1720.00.00	TRANSFERÊNCIAS INTERGOVERNAMENTAIS	538.000
1721.00.00	TRANSFERÊNCIAS DA UNIÃO	538.000
1721.34.00	TRANSFERÊNCIAS DE RECURSOS DO FUNDO NACIONAL DE ASSISTÊNCIA SOCIAL - FNAS	538.000
II - TOTAL DA RECEITA DE CAPITAL		184.000
2000.00.00	RECEITAS DE CAPITAL	184.000
2400.00.00	TRANSFERÊNCIAS DE CAPITAL	184.000
2470.00.00	TRANSFERÊNCIAS DE CONVÊNIOS	184.000
2471.00.00	TRANSFERÊNCIA DE CONVÊNIOS DA UNIÃO E DE SUAS ENTIDADES	184.000
2471.99.00	OUTRAS TRANSFERÊNCIAS DE CONVÊNIO DA UNIÃO	184.000
	Total	722.000

ANEXO II
DESPESA POR ÓRGÃO E UNIDADE

PODER LEGISLATIVO

CÂMARA MUNICIPAL



Câmara de Igarassu

Órgão *CÂMARA MUNICIPAL*

Especificação	Fnt	Recursos do Tesouro	Fnt	Todas as Fontes Outras	Total
7001 **APOIO ADMINISTRATIVO ÀS AÇÕES DA CÂMARA MUNICIPAL**		**5.000.000**			**5.000.000**
Objetivo: Assegurar ao Poder Legislativo Municipal o suporte administrativo ao seu funcionamento					
01100.0103170017.002 RECUPERAÇÃO E REEQUIPAMENTO DA CÂMARA MUNICIPAL		150.000			150.000
4.4.90.00 INVESTIMENTOS	01	150.000			150.000
01100.0412270018.016 GESTÃO ADMINISTRATIVA DA CÂMARA		4.466.000			4.466.000
3.1.90.00 PESSOAL E ENCARGOS SOCIAIS	01	3.935.000			3.935.000
3.3.90.00 OUTRAS DESPESAS CORRENTES	01	531.000			531.000
01100.0412270019.037 ENCARGOS COM VALE TRANSPORTE DA CÂMARA		109.000			109.000
3.3.90.00 OUTRAS DESPESAS CORRENTES	01	109.000			109.000
01100.0427170019.020 ENCARGOS COM INATIVOS E PENSIONISTAS DA CÂMARA MUNICIPAL		100.000			100.000
3.1.90.00 PESSOAL E ENCARGOS SOCIAIS	01	100.000			100.000
01100.0927170019.023 ENCARGO COM A PREVIDÊNCIA SOCIAL		90.000			90.000
3.1.91.00 PESSOAL E ENCARGOS SOCIAIS	01	30.000			30.000
3.1.90.00 PESSOAL E ENCARGOS SOCIAIS	01	60.000			60.000
01100.2884670019.019 PARCELAMENTO DE OBRIGAÇÕES PATRONAIS DA CÂMARA MUNICIPAL		50.000			50.000
3.1.90.00 PESSOAL E ENCARGOS SOCIAIS	01	50.000			50.000
01100.2884670019.021 ENCARGO MÉDICO COM VEREADORES		35.000			35.000
3.3.90.00 OUTRAS DESPESAS CORRENTES	01	35.000			35.000
Total do Órgão		**5.000.000**			**5.000.000**

PODER EXECUTIVO

GABINETE DO PREFEITO



Coroa do Avião

Órgão *GABINETE DO PREFEITO*

Especificação		Fnt	Recursos do Todas as Fontes Tesouro	Fnt	Outras	Total
2003	**VIVER MELHOR**		**70.000**			**70.000**
Objetivo:	Apoiar, técnica e financeiramente, entidades que exerçam atividades voltadas ao desenvolvimento social e cultural da comunidade, bem como dar assistência a população carente do município.					
11100.0824420032.003	APOIO ÀS ENTIDADES NÃO GOVERNAMENTAIS		70.000			70.000
3.3.50.00	OUTRAS DESPESAS CORRENTES	01	70.000			70.000
7002	**APOIO ADMINISTRATIVO AS AÇÕES DO GOVERNO MUNICIPAL**		**1.538.200**			**1.538.200**
Objetivo:	Prestar assessoramento direto e imediato ao Governo Municipal no exercício de suas atribuições, bem como, planejar e coordenar suas atividades nos aspectos sociais, protocolares e de representações.					
11100.0412270028.001	GESTÃO ADMINISTRATIVA DO GABINETE DO PREFEITO		1.507.000			1.507.000
3.1.91.00	PESSOAL E ENCARGOS SOCIAIS	01	102.000			102.000
3.1.90.00	PESSOAL E ENCARGOS SOCIAIS	01	1.260.000			1.260.000
3.3.90.00	OUTRAS DESPESAS CORRENTES	01	125.000			125.000
4.4.90.00	INVESTIMENTOS	01	20.000			20.000
11100.1412270028.002	GESTÃO ADMINISTRATIVA DO GABINETE DO VICE-PREFEITO		31.200			31.200
3.3.90.00	OUTRAS DESPESAS CORRENTES	01	25.000			25.000
4.4.90.00	INVESTIMENTOS	01	6.200			6.200
	Total do Órgão		**1.608.200**			**1.608.200**

PROCURADORIA MUNICIPAL

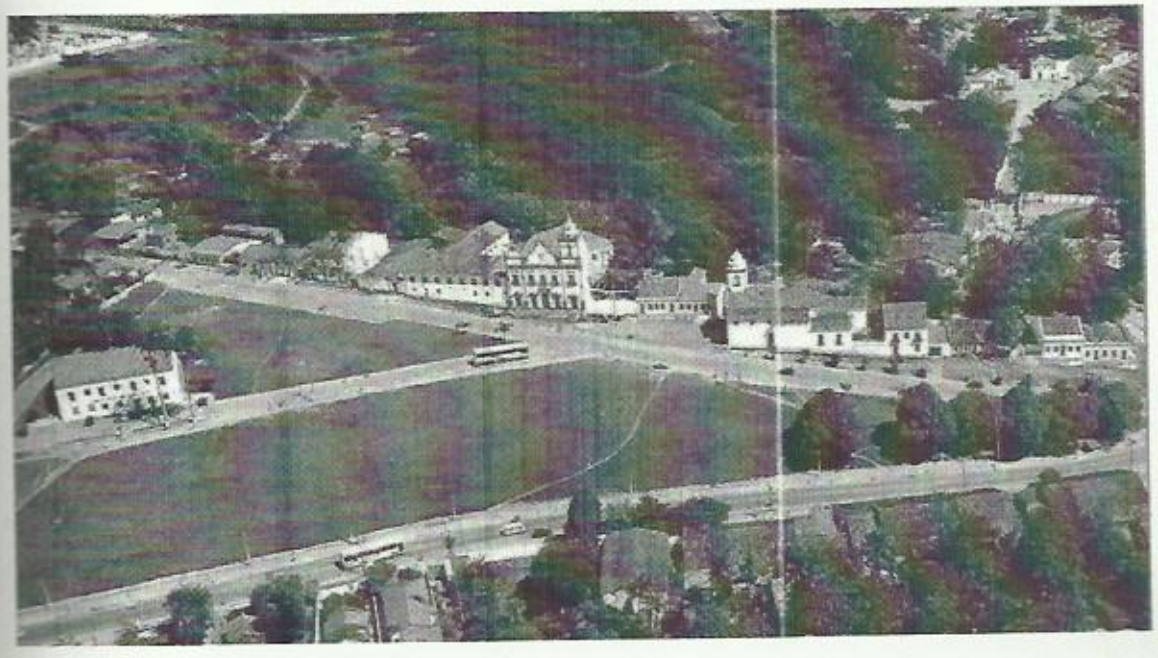

Sítio Histórico

Órgão *PROCURADORIA MUNICIPAL*

Especificação	Fnt	Recursos do Tesouro	Fnt	Todas as Fontes Outras	Total
3019 **MORAR LEGAL**		**115.000**			**115.000**
Objetivo: Conceder título de propriedade aos ocupantes de Imóveis urbanos e rurais localizados em aréas de interesse públicos, ou em aréas privadas passivas de desapropriação por interesse de uso capião coletivo					
12100.0212730194.040 REGULARIZAÇÃO FUNDIÁRIA		115.000			115.000
3.3.90.00 OUTRAS DESPESAS CORRENTES	01	115.000			115.000
7003 **APOIO ADMINISTRATIVO AS AÇÕES DA PROCURADORIA GERAL DO MUNICÍPIO**		**538.000**			**538.000**
Objetivo: Assegurar a Procuradoria Geral do Município o suporte administrativo necessário e indispensável ao seu regular funcionamento, e execução e divulgação de suas atividades. promover assessoria técnica-juridica do municipio e auxiliar as ações de controle urbano					
12100.0309270038.020 ASSESSORIA TÉCNICO- JURÍDICO EM DEFESA DO MUNICÍPIO		118.000			118.000
3.3.90.00 OUTRAS DESPESAS CORRENTES	01	118.000			118.000
12100.0412270038.008 GESTÃO ADMINISTRATIVA DA PROCURADORIA GERAL DO MUNICÍPIO		420.000			420.000
3.1.91.00 PESSOAL E ENCARGOS SOCIAIS	01	20.000			20.000
3.1.90.00 PESSOAL E ENCARGOS SOCIAIS	01	322.000			322.000
3.3.90.00 OUTRAS DESPESAS CORRENTES	01	68.000			68.000
4.4.90.00 INVESTIMENTOS	01	10.000			10.000
7017 **NOSSO DIREITO**		**30.000**			**30.000**
Objetivo: Atender a população carente do municipio de igarassu, proporcionando orientação juridica e gratuita.					
12100.0309170178.024 APOIO AÇÕES DO NÚCLEO DE ASSINTÊNCIA JUDICIÁRIA DE IGARASSU NAJI		30.000			30.000
3.3.90.00 OUTRAS DESPESAS CORRENTES	01	25.000			25.000
4.4.90.00 INVESTIMENTOS	01	5.000			5.000
Total do Órgão		**683.000**			**683.000**



SECRETARIA DE ADMINISTRAÇÃO



Sítio dos Marcos

Órgão *SECRETARIA DE ADMINISTRAÇÃO*

Especificação	Fnt	Recursos do Todas as Fontes Tesouro	Fnt	Outras	Total
2001 SEGURANÇA PATRIMONIAL E SOCIAL		**400.000**			**400.000**
Objetivo: Garantir a incolumidade Pública dos bens e munícipis					
12100.0618230014.001 PREVENÇÃO COM SEGURANÇA		400.000			400.000
3.3.90.00 OUTRAS DESPESAS CORRENTES	01	276.000			276.000
3.3.90.00 OUTRAS DESPESAS CORRENTES	02	60.000			60.000
4.4.90.00 INVESTIMENTOS	01	20.000			20.000
4.4.90.00 INVESTIMENTOS	02	44.000			44.000
7004 APOIO ADMINISTRATIVO AS AÇÕES DA SECRETARIA DE ADMINISTRAÇÃO		**5.790.000**			**5.790.000**
Objetivo: Assegurar a secretaria o suporte necessário e indispensável ao seu regular funcionamento, a execução e divulgação de suas atividades.					
12100.0412270048.012 GESTÃO ADMINISTRATIVA DA SECRETARIA DE ADMINISTRAÇÃO		2.000.000			2.000.000
3.1.91.00 PESSOAL E ENCARGOS SOCIAIS	01	150.000			150.000
3.1.90.00 PESSOAL E ENCARGOS SOCIAIS	01	1.760.000			1.760.000
3.3.90.00 OUTRAS DESPESAS CORRENTES	01	80.000			80.000
4.4.90.00 INVESTIMENTOS	01	10.000			10.000
12100.0427170049.033 ENCARGOS GERAIS DO MUNICÍPIO		2.000.000			2.000.000
3.3.90.00 OUTRAS DESPESAS CORRENTES	01	2.000.000			2.000.000
12100.0433470048.021 REALIZAÇÃO DE CONCURSO PÚBLICO		30.000			30.000
3.3.90.00 OUTRAS DESPESAS CORRENTES	01	30.000			30.000
12100.2884670049.016 ENCARGO COM INATIVOS E PENSIONISTA DA SECRETARIA DE ADMINISTRAÇÃO		1.400.000			1.400.000
3.1.90.00 PESSOAL E ENCARGOS SOCIAIS	01	1.400.000			1.400.000
12100.2884670049.017 DÍVIDAS DE EXERCÍCIOS ANTERIORES		140.000			140.000
3.1.90.00 PESSOAL E ENCARGOS SOCIAIS	01	40.000			40.000
3.3.90.00 OUTRAS DESPESAS CORRENTES	01	100.000			100.000
12100.2884670049.018 ENCARGOS COM VALE TRANSPORTE PARA O SERVIDORES DOS ÓRGÃOS MUNICIPAIS		220.000			220.000
3.3.90.00 OUTRAS DESPESAS CORRENTES	01	220.000			220.000
7018 APRENDER E FAZER		**30.000**			**30.000**
Objetivo: capacitar o servidor do municipio para atender a real necessidade da administração publica					
12100.0412270164.031 CAPACITAÇÃO DO SERVIDOR		30.000			30.000
3.3.90.00 OUTRAS DESPESAS CORRENTES	01	30.000			30.000
Total do Órgão		**6.220.000**			**6.220.000**

Órgão *IGARASSU PREVIDÊNCIA*

Especificação	Fnt	Recursos do Todas as Fontes Tesouro	Fnt	Outras	Total
7005 **APOIO ADMINITRATIVO AS AÇÕES DO IGAPREV**		**1.700**		**6.754.000**	**6.755.700**
Objetivo: Assegurar ao IGRAPREV o suporte necessário e indispensável ao seu regular funcionamento, a execução e divulgação de suas atividades.					
13601.0412270058.017 GESTÃO ADMINISTRATIVA DO IGAPREV				345.000	345.000
131 MANUTANÇÃO DAS ATIVIDADES DO IGRAPREV					
1 UNIDADE	1				
3.1.90.00 PESSOAL E ENCARGOS SOCIAIS			41	87.500	87.500
3.3.90.00 OUTRAS DESPESAS CORRENTES			41	215.000	215.000
4.4.90.00 INVESTIMENTOS			41	42.500	42.500
13601.0927270059.031 BENEFICIO DOS APONSENTADOS E PENSIONISTA		1.700		2.657.000	2.658.700
3.1.90.00 PESSOAL E ENCARGOS SOCIAIS	01	1.700	41	2.657.000	2.658.700
13601.2884670059.032 CAPITALIZAÇÃO DO IGAPREV				3.752.000	3.752.000
4.5.90.00 INVERSÕES FINANCEIRAS			41	3.752.000	3.752.000
Total do Órgão		**1.700**		**6.754.000**	**6.755.700**

SECRETARIA DE FINANÇAS



Casario da Rua Bernardo Vieira

PREFEITURA MUNICIPAL DE IGARASSU
Descrição do Programa de Trabalho Orçamento Fiscal 2010
R$ 1,00

Órgão *SECRETARIA DE FINANÇAS*

Especificação	Fnt	Recursos do Todas as Fontes Tesouro	Fnt	Outras	Total
1003 ARRECADAÇÃO JUSTA, APLICAÇÃO EFICIENTE		**376.200**			**376.200**
Objetivo: Aumentar a arrecadação Municipal					
14100.0412310032.014 OPERACIONALIZAÇÃO DO SISTEMA DE ARRECADAÇÃO DE TRIBUTOS		273.700			273.700
3.3.90.00 OUTRAS DESPESAS CORRENTES	01	250.700			250.700
4.4.90.00 INVESTIMENTOS	01	23.000			23.000
14100.0412410032.015 CONTROLE FINANCEIRO DO MUNICÍPIO		102.500			102.500
3.3.90.00 OUTRAS DESPESAS CORRENTES	01	101.500			101.500
4.4.90.00 INVESTIMENTOS	01	1.000			1.000
7006 APOIO ADMINISTRATIVO AS AÇÕES DA SECRETARIA DE FINANÇAS		**2.102.700**			**2.102.700**
Objetivo: Assegurar a Secretaria de Finanças o suporte necessário e indispensável ao seu regular funcionamento, a execução e divulgação de suas atividades.					
14100.0412270068.009 GESTÃO ADMINISTRATIVA DA SEC. DE FINANÇAS		816.500			816.500
3.1.91.00 PESSOAL E ENCARGOS SOCIAIS	01	40.000			40.000
3.1.90.00 PESSOAL E ENCARGOS SOCIAIS	01	662.000			662.000
3.3.90.00 OUTRAS DESPESAS CORRENTES	01	100.000			100.000
4.4.90.00 INVESTIMENTOS	01	14.500			14.500
14100.0927170069.004 ENCARGOS COM INSS		389.200			389.200
3.1.90.00 PESSOAL E ENCARGOS SOCIAIS	01	17.200			17.200
3.2.90.00 JUROS E ENCARGOS DA DÍVIDA	01	372.000			372.000
14100.1113170069.005 ENCARGOS COM PASEP		897.000			897.000
3.3.90.00 OUTRAS DESPESAS CORRENTES	01	897.000			897.000
Total do Órgão		**2.478.900**			**2.478.900**

SECRETARIA DE EDUCAÇÃO

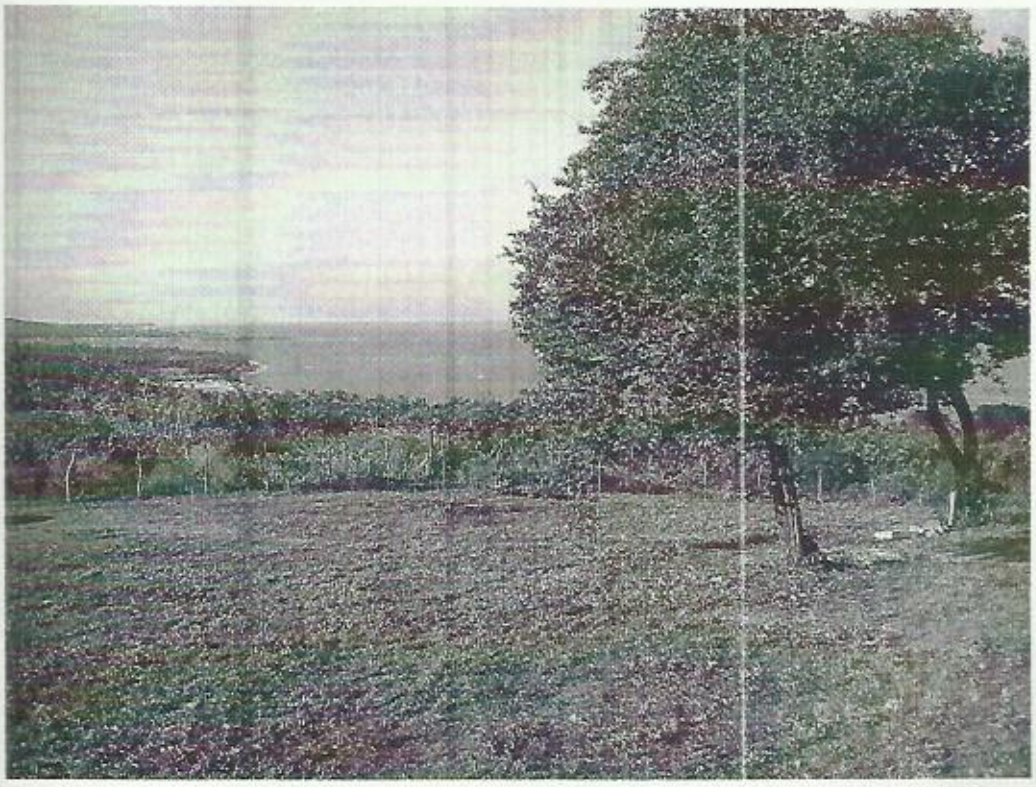

Mirante da Colina 77 - Nova Cruz

Órgão *SECRETARIA DE EDUCAÇÃO*

Especificação	Fnt	Recursos do Tesouro	Fnt	Todas as Fontes Outras	Total
3002 AMPLIANDO O ATENDIMENTO DA EDUCAÇÃO INFANTIL		**1.851.000**			**1.851.000**
Objetivo: Possibilitar o acesso a educação infantil, com qualidade social, em creches e pré-escolar, através da expansão e manutenção da rede física, gestão democratica, formação e valorização dos servidores da rede municipal de ensino.					
15100.1236530023.001 CONTRUÇÃO AMPLIAÇÃO, RECUPERAÇÃO E EQUIP. DA REDE FÍSICA ESCOLAR DA EDUCAÇÃO INFANTIL - FUNDEB		151.000			151.000
057 **CONSTRUIR,AMPLIAR, RECUPERAR E EQUIPAR A REDE FÍSICA ESCOLAR DA EDUCAÇÃO INFANTIL - FUNDEB**					
1 UNIDADE					
4.4.90.00 INVESTIMENTOS	01	151.000			151.000
15100.1236530024.002 MANUTENÇÃO DA EDUCAÇÃO INFANTIL - FUNDEB		1.700.000			1.700.000
058 **GARANTIR A MANUTENÇÃO DAS ATIVIDADES DA EDUCAÇÃO INFANTIL FUNDEB**					
1 UNIDADE					
3.1.90.00 PESSOAL E ENCARGOS SOCIAIS	01	1.530.000			1.530.000
3.3.90.00 OUTRAS DESPESAS CORRENTES	01	120.000			120.000
3.3.90.00 OUTRAS DESPESAS CORRENTES	02	50.000			50.000
3003 UNIVERSALIZAÇÃO DO ENSINO FUNDAMENTAL		**14.855.000**			**14.855.000**
Objetivo: Possibilitar o acesso ao Ensino fundamental, com qualidade social, às crianças e jovens e garantindo a pemanência do aluno na escola através da expansão da rede física,manutenção gestão democratica, formação continuada e valorização dos trabalhadores da rede municipal de ensino a oferta de transpoirte escolar para alunos da zona rural.					
15100.0436130039.026 ENCARGOS COM VALE TRANSPORTE DO ENSINO FUNDAMENTAL FUNDEB		977.000			977.000
3.3.90.00 OUTRAS DESPESAS CORRENTES	01	977.000			977.000
15100.0927230039.034 ENCARGO COM ENSINO FUNFAMENTAL COM IGAPREV		1.100.000			1.100.000
3.1.91.00 PESSOAL E ENCARGOS SOCIAIS	01	1.100.000			1.100.000
15100.1236130033.002 CONSTRUÇÃO, AMPLIAÇÃO, RECUPERAÇÃO, E EQUIP. DA REDE FÍSICA DO ENSINO FUNDAMENTAL - FUNDEB		1.455.000			1.455.000
059 **CONSTRUIR, AMPLIAR, REPARAR E REEQUIPAR A REDE DO ENSINO FUNDAMENTAL FUNDEB**					
5 UNIDADE					
4.4.90.00 INVESTIMENTOS	01	20.000			20.000
4.4.90.00 INVESTIMENTOS	05	680.000			680.000
4.4.90.00 INVESTIMENTOS	09	755.000			755.000
15100.1236130034.003 MANUTENÇÃO DO ENSINO FUNDAMENTAL - FUNDEB		11.300.000			11.300.000
060 **GARANTIR A MANUTENÇÃO DO ENSINO FUNDAMENTAL - FUNDEB**					
1 UNIDADE					
3.1.90.00 PESSOAL E ENCARGOS SOCIAIS	01	9.220.000			9.220.000
3.3.90.00 OUTRAS DESPESAS CORRENTES	01	140.000			140.000
3.3.90.00 OUTRAS DESPESAS CORRENTES	02	100.000			100.000
3.3.90.00 OUTRAS DESPESAS CORRENTES	05	290.000			290.000
3.3.90.00 OUTRAS DESPESAS CORRENTES	09	1.450.000			1.450.000
4.4.90.00 INVESTIMENTOS	01	50.000			50.000
4.4.90.00 INVESTIMENTOS	09	50.000			50.000
15100.1236130034.004 AUTONOMIA FINANCEIRA DA ESCOLA DAREDE MUNICIPAL DE ENSINO - FUNDEB		23.000			23.000
107 **GARANTIR A AUTONOMIA FINANCEIRA DAS ESCOLAS DA REDE MUNICIPAL DE ENSINO - FUNDEB**					
41 UNIDADE					
3.3.90.00 OUTRAS DESPESAS CORRENTES	01	23.000			23.000

Órgão *SECRETARIA DE EDUCAÇÃO*

Especificação	Fnt	Recursos do Todas as Fontes Tesouro	Fnt	Outras	Total
3004 RESGATE E PROMOÇÃO DA CIDADANIA DAS CRIANÇAS, JOVENS E ADULTOS EM SITUAÇÃO DE RISCO		**197.200**			**197.200**
Objetivo: Assegurar atendimento educacional às crianças, jovens e adultos em situação de risco, garantindo a permanência na escola através de bolsa de estudo, ampliar a jornada escolar e o desenvolvimento de ações educativas.					
15100.1236330043.004 CONSTRUÇÃO, AMPLIAÇÃO, RECUPERAÇÃO E EQUIPAMENTO DA ESCOLA ABERTA PAULO FREIRE		55.200			55.200
065 **CONSTRUIR, AMPLIAR, RECUPERAR E EQUIPAR A ESCOLA ABERTA PAULO FREIRE**					
1 UNIDADE CRUZ DE REBOUÇAS					
4.4.90.00 INVESTIMENTOS	01	55.200			55.200
15100.1236330044.005 MANUTENÇÃO DA ESCOLA ABERTA PAULO FREIRE		50.000			50.000
066 **GARANTIR ATENDIMENTO EDUCACIONAL ÀS CRIANÇAS, JOVENS EM SISTUAÇÃO DE RISCO**					
1 UNIDADE					
3.3.90.00 OUTRAS DESPESAS CORRENTES	01	50.000			50.000
15100.1236330044.006 ERRADICAÇÃO DO TRABALHO INFANTO JUVENIL		92.000			92.000
108 **PAGAR BOLSA ESCOLA MUNICIPAL AOS ALUNOS DA ESCOLA ABERTA PAULO FREIRE**					
1 UNIDADE TODO IGARASSU					
3.3.90.00 OUTRAS DESPESAS CORRENTES	01	92.000			92.000
3005 IGARASSU ALFABETIZADO		**724.500**			**724.500**
Objetivo: Assegurar o atendimento a demanda de educação para jovens e adultos, contribuindo para a erradicação do analfabetismo.					
15100.1236130054.007 MANUTENÇÃO DA EDUCAÇÃO DE JOVENS E ADULTOS - FUNDEB		724.500			724.500
106 **GARANTIR A MANUTENÇÃO DA EDUCAÇÃO DE JOVENS E ADULTOS- FUNDEB**					
1 UNIDADE					
3.1.90.00 PESSOAL E ENCARGOS SOCIAIS	01	450.000			450.000
3.3.90.00 OUTRAS DESPESAS CORRENTES	01	114.500			114.500
3.3.90.00 OUTRAS DESPESAS CORRENTES	02	160.000			160.000
3007 A CAMINHO DA ESCOLA		**1.380.000**			**1.380.000**
Objetivo: Disponibilizar transporte escolar aos alunos da Rede Estadual e Estadual de Ensino.					
15100.1236130074.011 TRANSPORTE ESCOLAR DOS ALUNOS DA REDE PUBLICA DE ENSINO FUNDEB		1.380.000			1.380.000
112 **GARANTIR TRANSPORTE ESCOLAR AOS ALUNOS DA REDE PUBLÍCA DE ENSINO - FUNDEB**					
1 UNIDADE					
3.3.90.00 OUTRAS DESPESAS CORRENTES	02	500.000			500.000
3.3.90.00 OUTRAS DESPESAS CORRENTES	09	880.000			880.000
3008 DESENVOLVIMENTO DA EDUCAÇÃO ESPECIAL		**168.000**			**168.000**
Objetivo: Garantir o atendimento do Ensino Funadamental à crianças e jovens portadores de deficiências.					
15100.1236730084.012 MANUTENÇÃO DA EDUCAÇÃO ESPECIAL - FUNDEB		168.000			168.000
115 **GARANTIR A MANUTENÇÃO DA EDUCAÇÃO ESPECIAL - FUNDEB**					
1 UNIDADE					
3.3.90.00 OUTRAS DESPESAS CORRENTES	01	20.000			20.000
3.3.90.00 OUTRAS DESPESAS CORRENTES	02	20.000			20.000
3.3.90.00 OUTRAS DESPESAS CORRENTES	09	128.000			128.000



Órgão *SECRETARIA DE EDUCAÇÃO*

Especificação		Fnt	Recursos do Todas as Fontes Tesouro	Fnt	Outras	Total
3025 **ALIMENTAÇÃO ESCOLAR**			**1.396.000**			**1.396.000**
Objetivo: Garantir o fomento de Alimentação Escolar com qualidade aos alunos da rede municipal						
15100.1230630254.043	ALIMENTAÇÃO PARA ALUNOS EM SITUAÇÃO DE RISCO		70.000			70.000
3.3.90.00	OUTRAS DESPESAS CORRENTES	01	70.000			70.000
15100.1236130254.042	ALIMENTAÇÃO DO ENSINO BÁSICO - FUNDEB		1.326.000			1.326.000
3.3.90.00	OUTRAS DESPESAS CORRENTES	01	560.000			560.000
3.3.90.00	OUTRAS DESPESAS CORRENTES	02	766.000			766.000
7007 **APOIO ADMINISTRATIVO AS AÇÕES DA SECRETARIA DE EDUCAÇÃO**			**6.400.000**			**6.400.000**
Objetivo: Assegurar a Secretaria de Educação o suporte necessário e indispensável ao seu regular funcionamento, a execução e divulgação de suas atividades.						
15100.0412270078.014	GESTÃO ADMINISTRATIVA DA SECRETARIA DE EDUCAÇÃO		6.400.000			6.400.000
3.1.90.00	PESSOAL E ENCARGOS SOCIAIS	01	5.370.000			5.370.000
3.3.90.00	OUTRAS DESPESAS CORRENTES	01	930.000			930.000
4.4.90.00	INVESTIMENTOS	01	100.000			100.000
	Total do Órgão		**26.971.700**			**26.971.700**

SECRETARIA DE SAÚDE

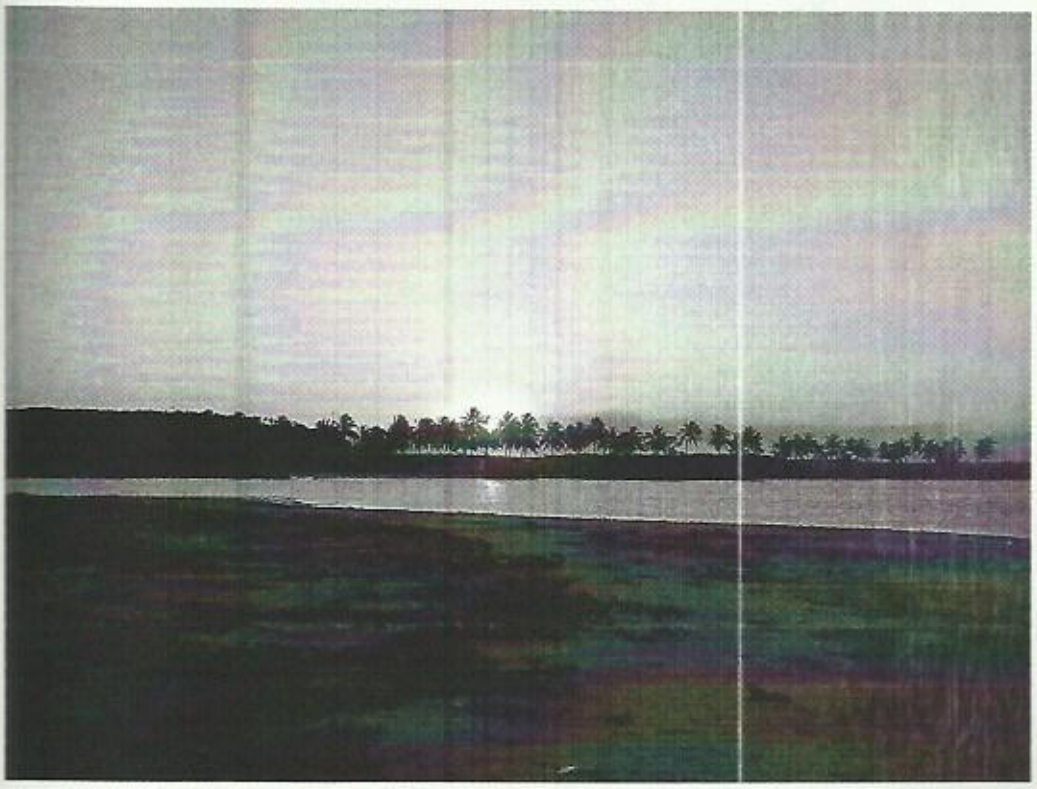

Pôr-do-sol Nova Cruz

Órgão *SECRETARIA DE SAÚDE*

Especificação		Fnt	Recursos do Todas as Fontes Tesouro	Fnt	Outras	Total
7008 **APOIO ADMINISTRATIVO AS AÇÕES DA SECRETARIA DE SAÚDE**			**5.950.900**			**5.950.900**
Objetivo:	Assegurar a secretaria o suporte administrativo necessário e indispensável ao seu regular funcionamento, à execução e divulgação de suas atividades.					
16100.0412270088.013	GESTÃO ADMINISTRATIVA DA SECRETARIA DE SAÚDE		4.700.900			4.700.900
3.1.91.00	PESSOAL E ENCARGOS SOCIAIS	01	200.000			200.000
3.1.90.00	PESSOAL E ENCARGOS SOCIAIS	01	4.385.900			4.385.900
3.3.90.00	OUTRAS DESPESAS CORRENTES	01	105.000			105.000
4.4.90.00	INVESTIMENTOS	01	10.000			10.000
16100.0412270088.022	MANUTENÇÃO DA FROTA DA SAÚDE		900.000			900.000
3.3.90.00	OUTRAS DESPESAS CORRENTES	01	800.000			800.000
4.4.90.00	INVESTIMENTOS	01	100.000			100.000
16100.0412270089.042	ENCARGOS COM VALE TRANSPORTE DA SEC. SAUDE		350.000			350.000
3.3.90.00	OUTRAS DESPESAS CORRENTES	01	350.000			350.000
	Total do Órgão		**5.950.900**			**5.950.900**

Órgão *FUNDO MUNICIPAL DE SAÚDE*

Especificação	Fnt	Recursos do Todas as Fontes Tesouro	Fnt	Outras	Total
3010 **"VIGILÂNCIA EM SAÚDE E AMBIENTAL"**		**199.000**		**360.000**	**559.000**
Objetivo: Implementação de ações de vigilância epidemiológica e controle de doenças e ambientais.					
16606.1030130104.021 CAMPANHA DE VACINAÇÃO NO MUNICIPIO		30.000		30.000	60.000
128 IMUNIZAÇAO E CONTROLE DE DOENÇAS					
1 UNIDADE					
3.3.90.00 OUTRAS DESPESAS CORRENTES	01	30.000	41	30.000	60.000
16606.1854130104.013 AÇOES DE VIGILÂNCIA EPIDEMIOLÓGICA E CONTROLE DE DOENÇAS		139.000		240.000	379.000
072 EXECUTAR AÇÕES DE VIGILÂCIA EPEDEMIOLOGICA E DE CONTROLE DE DOENÇAS					
1 UNIDADE					
3.1.90.00 PESSOAL E ENCARGOS SOCIAIS			41	100.000	100.000
3.3.90.00 OUTRAS DESPESAS CORRENTES	01	139.000	41	140.000	279.000
16606.1854130104.014 CONTROLE E FISCALIZAÇÃO SANITÁRIA E AMBIENTAL		30.000		90.000	120.000
122 CONTROLAR E FISCALIZAR AS AÇÕES SANITÁRIAS E AMBIENTAIS					
1 UNIDADE					
3.3.90.00 OUTRAS DESPESAS CORRENTES	01	30.000	41	90.000	120.000
3011 **AÇÕES E SERVIÇOS DE SAÚDE UM DIREITO DE TODOS**		**3.795.000**		**8.570.000**	**12.365.000**
Objetivo: Adequar o modelo assistencial aos princípios e diretrizes do SUS, garantindo qualidade e integridade das ações e serviços de saúde					
16606.1030130114.015 GESTÃO PLENA DO SISTEMA MUNICIPAL - MÉDIA COMPLEXIDADE		1.780.000		2.720.000	4.500.000
073 GERIR O SISTEMA MUNICIPAL- MÉDIA COMPLEXIDADE					
1 UNIDADE					
3.1.90.00 PESSOAL E ENCARGOS SOCIAIS	01	300.000	41	2.000.000	2.300.000
3.3.90.00 OUTRAS DESPESAS CORRENTES	01	1.380.000	41	620.000	2.000.000
4.4.90.00 INVESTIMENTOS	01	100.000	41	100.000	200.000
16606.1030230113.011 AMPLIAÇÃO DOS PSF E UNIDADES DE SAÚDE		300.000		200.000	500.000
129 AMPLIAR OS POSTOS DO PSF E UNIDADES DE SAÚDE					
1 UNIDADE					
4.4.90.00 INVESTIMENTOS	01	300.000	41	200.000	500.000
16606.1030230114.016 AÇÕES DE ASSISTÊNCIA BÁSICA DE SAÚDE		960.000		1.240.000	2.200.000
123 ASSISTIR A SAÚDE BÁSICA DA POPULAÇÃO					
1 UNIDADE					
3.1.90.00 PESSOAL E ENCARGOS SOCIAIS			41	600.000	600.000
3.3.90.00 OUTRAS DESPESAS CORRENTES	01	880.000	41	540.000	1.420.000
4.4.90.00 INVESTIMENTOS	01	80.000	41	100.000	180.000
16606.1030230114.017 PROMOÇÕES E AÇÕES DE " SAÚDE DA FAMÍLIA"		105.000		2.150.000	2.255.000
124 GERIR O PROGRAMA SAUDE DA FAMILIA					
1 UNIDADE					
3.1.90.00 PESSOAL E ENCARGOS SOCIAIS			41	2.000.000	2.000.000
3.3.90.00 OUTRAS DESPESAS CORRENTES	01	105.000	41	150.000	255.000
16606.1030230114.018 APOIO AS AÇÕES DOS " AGENTE COMUNITÁRIO" DE SAÚDE		50.000		1.480.000	1.530.000
125 GERIR O PROGRAMA DE AGENTES COMUNITÁRIO DE SAÚDE					
1 UNIDADE					
3.1.90.00 PESSOAL E ENCARGOS SOCIAIS	01	50.000	41	1.480.000	1.530.000
16606.1030230114.019 AÇÃO E PREVENÇÃO "SAÚDE BUCAL"		400.000		480.000	880.000
126 GERIR O PROGRAMA SAÚDE BUCAL					
1 UNIDADE					

Órgão *FUNDO MUNICIPAL DE SAÚDE*

Especificação		Recursos do Todas as Fontes				
		Fnt	Tesouro	Fnt	Outras	Total
3.3.90.00	OUTRAS DESPESAS CORRENTES	01	400.000	41	480.000	880.000
16606.1030230114.020	" FÁRMACIA BÁSICA"		200.000		300.000	500.000
127	GERIR O PROGRAMA "FARMÁCIA BÁSICA"					
1	UNIDADE					
3.3.90.00	OUTRAS DESPESAS CORRENTES	01	200.000	41	300.000	500.000
3026	**ATENDIMENTO RÁPIDO E EFICIÊNTE**		**170.000**		**495.000**	**665.000**
Objetivo:	Realizar resgate móvel de urgência e emergência					
16606.1024430264.047	SAMU - SERV.DE ATENDIMENTO MOVEL E URGÊNCIA		170.000		495.000	665.000
3.1.90.00	PESSOAL E ENCARGOS SOCIAIS	01	60.000	41	380.000	440.000
3.3.90.00	OUTRAS DESPESAS CORRENTES	01	110.000	41	100.000	210.000
4.4.90.00	INVESTIMENTOS			41	15.000	15.000
	Total do Órgão		**4.164.000**		**9.425.000**	**13.589.000**

SECRETARIA DE VIAÇÃO E OBRAS

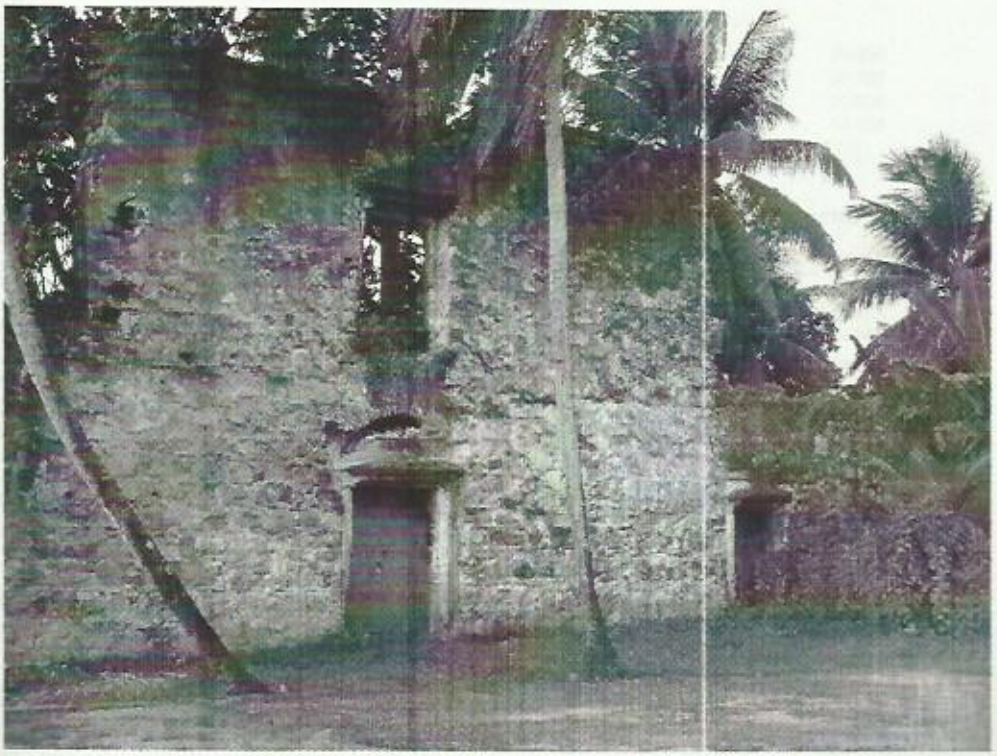

Ruína de N. Sª da Misericórdia

Órgão *SECRETARIA DE VIAÇÃO E OBRAS*

Especificação			Fnt	Recursos do Todas as Fontes Tesouro	Fnt	Outras	Total
3012 MELHORIA DA INFRA-ESTRUTURA URBANA				**7.390.000**			**7.390.000**
Objetivo: Dotar o municipio de melhores condições de tráfego de veiculos e proporcionar a população melhores condições sociais, sistema de limpeza urbana de elevada qualidade para proporcionar uma vida mais saudável a população, construção e reformas de praças com áreas de recreação e urbanização, prevenir as ações corrosiva nos morros e encosta.							
17100.1545130123.012 AÇÕES DE PAVIMENTAÇÃO, DRENAGEM, MORROS E ENCOSTAS				3.630.000			3.630.000
022 EXECUTAR AÇÕES DE INFRA-ESTRUTURA URBANA							
		Todo Igarassu					
	IGARASSU SEDE	Lot. Encato Igarassu					
	IGARASSU SEDE	Lot. Bela Vista					
	IGARASSU SEDE	Lot.P.Monta e A. Branca					
	IGARASSU SEDE	Lot. S. dos Marcos e Verde Teto					
	IGARASSU SEDE	Lot. Aveloz					
	IGARASSU SEDE	Lot.N.S. de Fatima					
	CRUZ DE REBOUÇAS	Lot. S. Lira					
	CRUZ DE REBOUÇAS	Lot. Alcides Codiceira					
	IGARASSU SEDE	Lot. Taepe					
	CRUZ DE REBOUÇAS	Lot. Bonfim/ Rubina					
		POP - Programa de Obras Populares					
	IGARASSU SEDE	Lot. Tabatinga					
3.3.90.00 OUTRAS DESPESAS CORRENTES			01	280.000			280.000
4.4.90.00 INVESTIMENTOS			01	3.300.000			3.300.000
4.4.90.00 INVESTIMENTOS			02	50.000			50.000
17100.1545130123.020 MELHORIAS DE INFA-ERTRUTURA URBANA E RURAL				350.000			350.000
3.3.90.00 OUTRAS DESPESAS CORRENTES			01	300.000			300.000
4.4.90.00 INVESTIMENTOS			01	50.000			50.000
17100.1545230124.022 SERVIÇO DE LIMPEZA URBANA				3.200.000			3.200.000
3.3.90.00 OUTRAS DESPESAS CORRENTES			01	3.200.000			3.200.000
17100.1745230123.013 CONSTRUÇÃO. DO CENTRO DE SELETIVIDADE DE RESIDO SOLIDO				210.000			210.000
103 CONSTRUIR COPOSTEIRA E CENTRO DE SELETIVIDADE DE RESÍDO SÓLIDO							
1 UNIDADE		TODO IGARASSU					
3.3.90.00 OUTRAS DESPESAS CORRENTES			01	20.000			20.000
3.3.90.00 OUTRAS DESPESAS CORRENTES			02	30.000			30.000
4.4.90.00 INVESTIMENTOS			01	70.000			70.000
4.4.90.00 INVESTIMENTOS			02	90.000			90.000
7009 APOIO ADMINISTRATIVO AS AÇÕES DA SECRETARIA DE VIAÇÃO E OBRAS				**3.100.000**			**3.100.000**
Objetivo: Assegurar à Secretaria o suporte administrativo necessário e indispensável ao seu regular funcionamento, a execução e divulgação de suas atividades.							
17100.0412270098.006 GESTÃO ADMINISTRATIVA DA SECRETARIA DE VIAÇÃO E OBRAS				1.400.000			1.400.000
3.1.91.00 PESSOAL E ENCARGOS SOCIAIS			01	180.000			180.000
3.1.90.00 PESSOAL E ENCARGOS SOCIAIS			01	1.085.000			1.085.000
3.3.90.00 OUTRAS DESPESAS CORRENTES			01	90.000			90.000
4.4.90.00 INVESTIMENTOS			01	45.000			45.000
17100.1512270098.023 MANUTENÇÃO DA FROTA DE VEÍCULOS DA PMI				400.000			400.000
3.3.90.00 OUTRAS DESPESAS CORRENTES			01	400.000			400.000
17100.1512270099.002 ENCARGO E OBRIGAÇÕES SOCIAIS COM O PESSOAL DA URBI				1.000.000			1.000.000
3.1.90.00 PESSOAL E ENCARGOS SOCIAIS			01	1.000.000			1.000.000
17100.1545170097.001 CONSTRUÇÃO E REFORMA DE PRÉDIOS PÚBLICOS				300.000			300.000
021 CONSTRUIR E REFORMAR PRÉDIOS PÚBLICOS							
1 UNIDADE							

Órgão *SECRETARIA DE VIAÇÃO E OBRAS*

	Especificação	Recursos do Todas as Fontes				
		Fnt	Tesouro	Fnt	Outras	Total
3.3.90.00	OUTRAS DESPESAS CORRENTES	01	200.000			200.000
4.4.90.00	INVESTIMENTOS	01	100.000			100.000
	Total do Órgão		**10.490.000**			**10.490.000**

SECRETARIA DO TRABALHO/DESENVOLVIMENTO SOCIAL E CIDADANIA



Casario da Rua Bernardo Vieira

Órgão *SECRETARIA DO TRABALHO, DESENVOLVIMENTO SOCIAL E CIDADANIA*

Especificação	Fnt	Recursos do Todas as Fontes Tesouro	Fnt	Outras	Total
3013 CIDADANIA DIREITO DE TODOS		**640.000**			**640.000**
Objetivo: Promover ações de inclusão social e de cidadania para a população, implementação as açoes do C O M D EC					
18100.0824230134.029 APOIO A PESSOAS PORTADORAS DE DEFICIÊNCIA		50.000			50.000
047 APOIAR AS PESSOAS PORTADORAS DE DEFICIÊNCIA					
1 UNIDADE					
3.3.90.00 OUTRAS DESPESAS CORRENTES	01	50.000			50.000
18100.0824430134.023 PROMOVER AÇÕES DE CIDADANIA AS COMUNIDADES CARENTES		350.000			350.000
3.3.90.00 OUTRAS DESPESAS CORRENTES	01	350.000			350.000
18100.0824430134.024 PROMOÇÃO E INCENTIVO AS ATIVIDADES DE ASSISTÊNCIA SOCIAL		180.000			180.000
3.3.90.00 OUTRAS DESPESAS CORRENTES	01	180.000			180.000
18100.1418230134.045 APOIO AS AÇÕES DO COMDEC		60.000			60.000
189 APOI O A COMISSÃO DE DEFEZA CIVIL					
1 UNIDADE					
3.3.90.00 OUTRAS DESPESAS CORRENTES	01	60.000			60.000
3014 CRIANÇA E ADOLESCENTE É PRESENTE E FUTURO		**390.000**			**390.000**
Objetivo: Promover a defesa dos direitos das crianças e adolescentes em situação de risco					
18100.0824330144.028 FUNDO MUNICIPAL DE DEFESA DOS DIREITOS DA CRIANÇA E DO ADOLESCENTE		270.000			270.000
3.1.90.00 PESSOAL E ENCARGOS SOCIAIS	01	10.000			10.000
3.3.90.00 OUTRAS DESPESAS CORRENTES	01	55.000			55.000
3.3.50.00 OUTRAS DESPESAS CORRENTES	01	200.000			200.000
4.4.90.00 INVESTIMENTOS	01	5.000			5.000
18100.1424330144.027 APOIO AO CONSELHO TUTELAR		120.000			120.000
3.1.90.00 PESSOAL E ENCARGOS SOCIAIS	01	10.000			10.000
3.3.90.00 OUTRAS DESPESAS CORRENTES	01	105.000			105.000
4.4.90.00 INVESTIMENTOS	01	5.000			5.000
7010 APOIO ADMINISTRATIVO AS AÇÕES DA SECRETARIA DO TRABALHO, DESENVOLVIMENTO SOCIAL		**1.150.000**			**1.150.000**
Objetivo: Assegurar a Secretaria o suporte administrativo necessário e indispensável ao seu regular funcionamento, execução e divulgação das suas atividades					
18100.0412270108.010 GESTÃO ADMINISTRATIVA DA SECRETARIA DO TRABALHO, DESENVOLVIMENTO SOCIAL E CIDADANIA		1.150.000			1.150.000
3.1.91.00 PESSOAL E ENCARGOS SOCIAIS	01	60.000			60.000
3.1.90.00 PESSOAL E ENCARGOS SOCIAIS	01	940.000			940.000
3.3.90.00 OUTRAS DESPESAS CORRENTES	01	130.000			130.000
4.4.90.00 INVESTIMENTOS	01	20.000			20.000
Total do Órgão		**2.180.000**			**2.180.000**



Órgão *FUNDO MUNICIPAL DE ASSISTÊNCIA SOCIAL*

Especificação	Fnt	Recursos do Todas as Fontes Tesouro	Fnt	Outras	Total
3015 **NOSSO TETO**		**90.000**		**310.000**	**400.000**
Objetivo: Proporcionar a população carente melhores condições de moradia					
18608.1624430153.015 DISTRIBUIÇÃO DE MATERIAL PARA CONSTRUÇÃO DE CASAS POPULARES PARA FAMÍLIAS VITIMADAS POR "DESASTRES"		60.000		140.000	200.000
045 DISTRIBUIR MATERIAL PARA CONSTRUÇÃO DE CASAS POPULARES					
1 UNIDADE					
3.3.90.00 OUTRAS DESPESAS CORRENTES	01	60.000			60.000
3.3.90.00 OUTRAS DESPESAS CORRENTES			42	140.000	140.000
18608.1648230153.014 CONSTRUÇÃO DE CASAS POPULARES PARA PESSOAS CARENTES		30.000		170.000	200.000
046 CONSTRUIR CASAS POPULARES					
1 UNIDADE					
4.4.90.00 INVESTIMENTOS	01	30.000			30.000
4.4.90.00 INVESTIMENTOS			42	170.000	170.000
3016 **PROMOÇÃO E INCENTIVO ÀS ATIVIDADE E PROJETOS DE ASSISTÊNCIA**		**282.000**		**412.000**	**694.000**
Objetivo: Promover atendimento básico sócio-educacional e profissionalizantes a jovens, portadores de deficiências, pessoas da 3ª idade, crianças e adolescentes de baixa renda. Incentivar as Ações socioassistênciais de Proteção Social Básico e Incentivar as Ações de Proteção Social Especial.					
18608.0824130164.008 APOIO AS PESSOAS DA TERCEIRA IDADE		57.000		23.000	80.000
090 APOIO AS PESSOAS DA TERCEIRA IDADE					
1 UNIDADE					
3.3.90.00 OUTRAS DESPESAS CORRENTES	01	47.000			47.000
3.3.90.00 OUTRAS DESPESAS CORRENTES			42	23.000	23.000
4.4.90.00 INVESTIMENTOS	01	10.000			10.000
18608.0824330164.009 APOIO AS AÇÕES DO CREAS		68.000		138.000	206.000
089 APOIAR AS AÇOES DO SERVIÇOS SENTINELA					
1 UNIDADE					
171 APOIO AS AÇÕES DO PETI					
1 UNIDADE					
172 APOIO AS AÇÕES DO LIBERDADE ASSISTIDA					
1 UNIDADE					
3.1.90.00 PESSOAL E ENCARGOS SOCIAIS	01	10.000			10.000
3.1.90.00 PESSOAL E ENCARGOS SOCIAIS			42	10.000	10.000
3.3.90.00 OUTRAS DESPESAS CORRENTES	01	50.000			50.000
3.3.90.00 OUTRAS DESPESAS CORRENTES			42	120.000	120.000
4.4.90.00 INVESTIMENTOS	01	8.000			8.000
4.4.90.00 INVESTIMENTOS			42	8.000	8.000
18608.0824330164.010 APOIO AS AÇÕES DO CRAS		97.000		211.000	308.000
087 APOIAR AS AÇÕES DO PAIF					
1 UNIDADE					
173 APOIAR AS AÇÕES DAS INSTANCIA DE CONTROLE SOCIAL DA POLITICA DE ASSISTENCIA SOCIAL					
1 UNIDADE					
174 APOIAR ES AÇÕES DO IGD					
1 UNIDADE					
3.1.90.00 PESSOAL E ENCARGOS SOCIAIS			42	20.000	20.000
3.3.90.00 OUTRAS DESPESAS CORRENTES	01	91.000			91.000
3.3.90.00 OUTRAS DESPESAS CORRENTES			42	185.000	185.000
4.4.90.00 INVESTIMENTOS	01	6.000			6.000
4.4.90.00 INVESTIMENTOS			42	6.000	6.000
18608.1133430164.030 GERAÇÃO DE EMPREGO E RENDA		60.000		40.000	100.000
088 INCENTIVAR A PROFISSIONALIZAÇÃO DE JOVENS E ADULTOS					
1 UNIDADE					

Órgão *FUNDO MUNICIPAL DE ASSISTÊNCIA SOCIAL*

	Especificação	Recursos do Todas as Fontes				
		Fnt	Tesouro	Fnt	Outras	Total
3.3.90.00	OUTRAS DESPESAS CORRENTES	01	60.000			60.000
3.3.90.00	OUTRAS DESPESAS CORRENTES			42	40.000	40.000
	Total do Órgão		**372.000**		**722.000**	**1.094.000**

SECRETARIA DE PLANEJAMENTO
MEIO AMBIENTE E PATRIMÔNIO HISTÓRICO

SECRETARIA DE PLANEJAMENTO , MEIO AMBIENTE E PATRIMÔNIO HISTÓRICO



Mirante Porto Vasco

Órgão *SECRETARIA DE PLANEJAMENTO, MEIO AMBIENTE E PATRIMÔNIO HISTÓRICO*

Especificação	Fnt	Recursos do Todas as Fontes Tesouro	Fnt	Outras	Total
1004 **GOVERNO E TRABALHO**		**96.000**			**96.000**
Objetivo: Consolidar a participação popular nas ações do governo, elaboração do plano diretor, carta de valores, LDO, PPA, LOA ao POP (progama de Obras Populares (Orçamento Participativo); modernizar a cartografia municipal para um melhor controle urbano e geo referenciamento dos setores e loteamentos, e com isso almentar a arrecadamento municipal , implementar ações voltada para prevenção comtra a violência					
19100.0412110041.005 ATUALIZAÇÃO DA CARTOGRAFIA MUNICIPAL		26.000			26.000
3.3.90.00 OUTRAS DESPESAS CORRENTES	01	26.000			26.000
19100.0412110042.010 MANUTENÇÃO DO CADASTRO MOBILIÁRIO		20.000			20.000
3.3.90.00 OUTRAS DESPESAS CORRENTES	01	15.000			15.000
4.4.90.00 INVESTIMENTOS	01	5.000			5.000
19100.0412210042.012 SISTEMA INTEGRADO DE PLANEJAMENTO		40.000			40.000
029 ELABORAR DO PLANO DIRETOR,LDO,PPA E LOA					
1 UNIDADE					
030 PROGRAMA DE OBRAS POPULARES / ORÇAMENTO PARTICIPATIVO					
1 UNIDADE					
3.3.90.00 OUTRAS DESPESAS CORRENTES	01	40.000			40.000
19100.1442210042.016 APOIO AS AÇÕES DO CONSELHO MUNICIPAL DE DIREITOS HUMANOS, CIDADANIA E DEFESA CIVIL		10.000			10.000
3.3.90.00 OUTRAS DESPESAS CORRENTES	01	10.000			10.000
3017 **PATRIMÔNIO HISTÓRICO E PRESERVAÇÃO AMBIENTAL**		**263.000**			**263.000**
Objetivo: Promover ações visando a recuperação do Patrimônio Histórico do município e para a recuperação e conservação do meio-ambiente					
19100.1339130173.016 RESTAURAÇÃO, REVITALIZAÇÃO DO PATRIMÔNIO HISTÓRICO		200.000			200.000
101 RESTAURAR OS MONUMENTOS HISTÓRICOS					
1 UNIDADE IGARASSU SEDE					
102 ADEQUAÇÃO DOS MONUMENTOS DO SÍTIO HISTÓRICOS					
1 UNIDADE IGARASSU SEDE					
3.3.90.00 OUTRAS DESPESAS CORRENTES	01	70.000			70.000
4.4.90.00 INVESTIMENTOS	01	25.000			25.000
4.4.90.00 INVESTIMENTOS	02	105.000			105.000
19100.1854230174.032 CAMPANHA EDUCATIVA E CONSERVAÇÃO AMBIENTAL		63.000			63.000
3.3.90.00 OUTRAS DESPESAS CORRENTES	01	63.000			63.000
7011 **APOIO ADMINISTRATIVO AS AÇÕES DA SECRETARIA DE PLANEJAMENTO, MEIO AMBIENTE E PATRIMÔNIO HISTÓRICO**		**600.000**			**600.000**
Objetivo: Assegurar à secretaria o suporte administrativo necessário e indispensável ao seu regular funcionamento, excecução e divulgação de suas atividades.					
19100.0412270118.007 GESTÃO ADMINISTRATIVA DA SECRETARIA DE PLANEJAMENTO, MEIO AMBIENTE E PATRIMÔNIO HISTÓRICO		600.000			600.000
3.1.91.00 PESSOAL E ENCARGOS SOCIAIS	01	20.000			20.000
3.1.90.00 PESSOAL E ENCARGOS SOCIAIS	01	490.000			490.000
3.3.90.00 OUTRAS DESPESAS CORRENTES	01	70.000			70.000
4.4.90.00 INVESTIMENTOS	01	20.000			20.000
Total do Órgão		**959.000**			**959.000**

SECRETARIA DE GOVERNO E COMUNICAÇÃO



Igrejas - Sítio Histórico

Órgão *SECRETARIA DE GOVERNO E COMUNICAÇÃO*

Especificação		Fnt	Recursos do Todas as Fontes Tesouro	Fnt	Outras	Total
1005	**GESTÃO DA POLÍTICA DA SECRETARIA DE GOVERNO E COMUNICAÇÃO**		**890.000**			**890.000**
Objetivo:	Supervisionar e coordenar a política de comunicação social do governo, dentro das normas e princípios constitucionais, bem como a coordenação da ação política.					
20100.0412210052.006	DEREÇÃO, SUPERVISÃO E COORDENAÇÃO DA POLÍTICA DA SECRETARIA DE GOVERNO E COMUNICAÇÃO		580.000			580.000
3.1.91.00	PESSOAL E ENCARGOS SOCIAIS	01	5.000			5.000
3.1.90.00	PESSOAL E ENCARGOS SOCIAIS	01	420.000			420.000
3.3.90.00	OUTRAS DESPESAS CORRENTES	01	150.000			150.000
4.4.90.00	INVESTIMENTOS	01	5.000			5.000
20100.0412210052.007	COORDENAÇÃO EXECUTIVA DE ASSUNTOS LEGISLATIVOS		30.000			30.000
3.3.90.00	OUTRAS DESPESAS CORRENTES	01	30.000			30.000
20100.2413110052.005	DIVULGAÇÃO DAS ATIVIDADES GOVERNAMENTAIS		280.000			280.000
3.3.90.00	OUTRAS DESPESAS CORRENTES	01	280.000			280.000
	Total do Órgão		**890.000**			**890.000**

SECRETARIA DE TURISMO, CULTURA E ESPORTES



Colina 77 - Nova Cruz

Órgão *SECRETARIA DE TURISMO, CULTURA E ESPORTES*

Especificação				Fnt	Recursos do Todas as Fontes Tesouro	Fnt	Outras	Total
3018 **AÇÕES CULTURAIS E ESPORTIVAS**					2.187.430			2.187.430
Objetivo: Promover ações culturais e esportivas como forma de divulgação do município, e também como preservação da cultura original do município, apoio a FUNDECI e ao centro de artes e cultura								
21100.1281230183.017	CONSTRUÇÃO, AMPLIAÇÃO E RECUPERAÇÃO DE ESTRUTURAS FÍSICA, ESPORTIVAS,SOCIAIS E DE LAZER				57.000			57.000
000 **CONST. AMPLIAR E RECUPERAR AS ESTRUTURAS FÍSICAS, SCIAIS E ESPORTIVAS**								
1	UNIDADE							
4.4.90.00	INVESTIMENTOS			01	17.000			17.000
4.4.90.00	INVESTIMENTOS			02	40.000			40.000
21100.1281230184.035	MANUTENÇÃO DAS ATIVIDADES ESPORTIVAS, CULTURAIS E DE LAZER				50.000			50.000
099 **MANTER AS ATIVIDADES ESPORTIVAS, CUTURAIS E DE LAZER**								
1	UNIDADE							
3.3.90.00	OUTRAS DESPESAS CORRENTES			01	50.000			50.000
21100.1339230184.033	PROMOÇÕES CULTURAIS				60.430			60.430
052 **PROMOVER CULTURA PARA TODOS**								
1	UNIDADE							
3.3.90.00	OUTRAS DESPESAS CORRENTES			01	60.430			60.430
21100.1339230184.034	PROMOÇÕES DE EVENTOS				2.020.000			2.020.000
053 **PROMOÇÕES DE EVENTOS**								
1	UNIDADE	CRUZ DE REBOUÇAS	FESTA DOS PADROEIROS					
1	UNIDADE	NOVA CRUZ	FESRA DOS PADROIROS					
1	UNIDADE	TRES LADEIRAS	FESTA DOS PADROEIROS					
1	UNIDADE		CARNAVAL E FESTAS JUNINAS					
1	UNIDADE							
3.3.90.00	OUTRAS DESPESAS CORRENTES			01	2.020.000			2.020.000
7013 **ADMINISTRAÇÃO DA SECRETARIA DE TURISMO, CULTURA E ESPORTES**					700.000			700.000
Objetivo: Assegurar à secretaria o suporte administrativo necessário e indispensável ao seu regular funcionamento, a execução e divulgação de suas atividades.								
21100.0412270138.011	GESTÃO ADMINISTRATIVA DA SEC DE TURISMO , CULTURA E ESPORTES				700.000			700.000
3.1.91.00	PESSOAL E ENCARGOS SOCIAIS			01	30.000			30.000
3.1.90.00	PESSOAL E ENCARGOS SOCIAIS			01	622.000			622.000
3.3.90.00	OUTRAS DESPESAS CORRENTES			01	43.000			43.000
4.4.90.00	INVESTIMENTOS			01	5.000			5.000
7015 **TURISMO, PRESENTE E FUTURO**					60.000			60.000
Objetivo: Aparelhar e equipar o municipio de instrumento que possibilitem a implementação de uma politica de turismo com vizão futurista e sustentável.								
21100.1369570158.025	IMPLEMENTAÇÃO DO TURISMO SUSTENTÁVEL				60.000			60.000
3.3.90.00	OUTRAS DESPESAS CORRENTES			01	60.000			60.000
	Total do Órgão				2.947.430			2.947.430

SECRETARIA DE DESENVOLVIMENTO ECONÔMICO E AGRICULTURA



Igreja dos Santos Cosme e Damião

Órgão *SECRETARIA DE DESENVOLVIMENTO ECONÓMICO E AGRICULTURA*

Especificação	Fnt	Recursos do Todas as Fontes Tesouro	Fnt	Outras	Total
3009 REBANHO SÁDIO		**30.000**			**30.000**
Objetivo: Vacinar para garantir ao campo anim,ais saldavéis					
22100.2060430094.038 GARANTIR A SAÚDE DA POPULAÇÃO ATRAVÉS DO CAMPO		30.000			30.000
007 CAMPANHA DE VACINAÇÃO GLOBAL					
3 UNIDADE					
3.3.90.00 OUTRAS DESPESAS CORRENTES	01	30.000			30.000
3020 NOSSO CAMPO		**360.000**			**360.000**
Objetivo: Elevar a qualidade de vida da população rural aumentando o nivel de garantia no plantil					
22100.2060130204.039 GARANTIR A PRODUTIVIDADE NO CAMPO PROJETO - SEMEAR		40.000			40.000
008 DISTRIBUIR SEMENTES PARA PEQUENOS PRODUTORES RURAIS DO MUNICÍPIO					
5 TONELADA					
3.3.90.00 OUTRAS DESPESAS CORRENTES	01	40.000			40.000
22100.2060630204.037 PARCERIA TÉCNICA RURAL E DE PESCA		320.000			320.000
004 CONTRATAR ESTAGIÁRIOS DE ENGENHARIA EM AGRONOMIA E PESCA					
4 UNIDADE					
005 APOIAR TECNICAMENTE OS PRODUTORES RURAIS					
1 UNIDADE					
3.3.90.00 OUTRAS DESPESAS CORRENTES	01	70.000			70.000
3.3.90.00 OUTRAS DESPESAS CORRENTES	02	250.000			250.000
3022 DESENVOLVIMENTO DO COMERCIO LOCAL		**140.000**			**140.000**
Objetivo: proporcionar o aquecimento da econômia através do comércio formal e informal, centros comeciais, áreas de lazer e Polo Mangue Seco					
22100.2369130224.036 APOIO AOS SETORES DE COMÉRCIO E SERVIÇOS		140.000			140.000
096 APOIO AOS CENTROS COMERCIAIS , ÁREAS DE LAZER E POLO MANGUE SECO					
1 UNIDADE					
3.3.90.00 OUTRAS DESPESAS CORRENTES	01	130.000			130.000
4.4.90.00 INVESTIMENTOS	01	10.000			10.000
3023 BOA PESCA		**40.000**			**40.000**
Objetivo: Aumentar a produção da pesca no municipio					
22100.2060230233.018 GARANTIR A PRODUTIVIDADE DA PESCA		40.000			40.000
009 DISTRIBUIR ALEVINOS AO PEQUENO PRODUTOR DE PESCADO					
1 UNIDADE					
150 CONSTRUÇÃO DE NOVOS AÇUDES DE PESCADO					
1 UNIDADE					
3.3.90.00 OUTRAS DESPESAS CORRENTES	01	32.000			32.000
4.4.90.00 INVESTIMENTOS	01	8.000			8.000
7014 APOIO ADMINISTRATIVO AS AÇÕES DA SECRETARIA DE DESENVOLVIMENTO ECONÔMICO E AGRICULTURA		**630.000**			**630.000**
Objetivo: Assegurar à secretaria o suporte necessário ao seu funcionamento, execução e divulgação de suas atividades.					
22100.0412270148.005 GESTÃO ADMINISTRATIVA DA SEC.DESENV. ECONÔMICA E AGRICULTURA		630.000			630.000
3.1.91.00 PESSOAL E ENCARGOS SOCIAIS	01	25.000			25.000
3.1.90.00 PESSOAL E ENCARGOS SOCIAIS	01	440.000			440.000
3.3.90.00 OUTRAS DESPESAS CORRENTES	01	150.000			150.000
4.4.90.00 INVESTIMENTOS	01	15.000			15.000
Total do Órgão		**1.200.000**			**1.200.000**

RESERVA DE CONTINGÊNCIA

Órgão *RESERVA DE CONTINGÊNCIA*

Especificação		Fnt	Recursos do Todas as Fontes Tesouro	Fnt	Outras	Total
9999	**RESERVA DE CONTINGÊNCIA**		**890.000**			**890.000**
99100.9999999999.027	RESERVA DE CONTINGÊNCIA		890.000			890.000
9.9.99.00	RESERVA DE CONTINGÊNCIA	01	890.000			890.000
	Total do Órgão		**890.000**			**890.000**

RESUMO DAS UNIDADES

RESUMO DAS UNIDADES

Resumo da Unidade **Orçamento Fiscal 2010** **Recursos do Todas as Fontes R$ 1,00**

Unidade ***CÂMARA MUNICIPAL***

	Especificação	Fnt	Tesouro	Fnt	Outras	Total
Grupo de ***Despesa e Fonte de Recursos***						
3.1.00.00	PESSOAL E ENCARGOS SOCIAIS	01	4.175.000			4.175.000
3.3.00.00	OUTRAS DESPESAS CORRENTES	01	675.000			675.000
4.4.00.00	INVESTIMENTOS	01	150.000			150.000
Grupo de ***Despesa e Fonte de Recursos***						
	RECURSOS ORDINÁRIOS	01	5.000.000			5.000.000



Resumo da Unidade | Orçamento Fiscal | 2010 | Recursos do Todas as Fontes | R$ 1,00

Unidade *GABINETE DO PREFEITO*

	Especificação	Fnt	Tesouro	Fnt	Outras	Total
Grupo de *Despesa e Fonte de Recursos*						
3.1.00.00	PESSOAL E ENCARGOS SOCIAIS	01	1.362.000			1.362.000
3.3.00.00	OUTRAS DESPESAS CORRENTES	01	220.000			220.000
4.4.00.00	INVESTIMENTOS	01	26.200			26.200
Grupo de *Despesa e Fonte de Recursos*						
	RECURSOS ORDINÁRIOS	01	1.608.200			1.608.200

PREFEITURA MUNICIPAL DE IGARASSU

Resumo da Unidade | Orçamento Fiscal | 2010 | Recursos do Todas as Fontes | R$ 1,00

Unidade *PROCURADORIA MUNICIPAL*

	Especificação	Fnt	Tesouro	Fnt	Outras	Total
Grupo de Despesa e Fonte de Recursos						
3.1.00.00	PESSOAL E ENCARGOS SOCIAIS	01	342.000			342.000
3.3.00.00	OUTRAS DESPESAS CORRENTES	01	326.000			326.000
4.4.00.00	INVESTIMENTOS	01	15.000			15.000
Grupo de Despesa e Fonte de Recursos						
	RECURSOS ORDINÁRIOS	01	683.000			683.000



PREFEITURA MUNICIPAL DE IGARASSU

Resumo da Unidade | Orçamento Fiscal | 2010 | Recursos do Todas as Fontes | R$ 1,00

Unidade *SECRETARIA DE ADMINISTRAÇÃO*

	Especificação	Fnt	Tesouro	Fnt	Outras	Total
Grupo de Despesa e Fonte de Recursos						
3.1.00.00	PESSOAL E ENCARGOS SOCIAIS	01	3.350.000			3.350.000
3.3.00.00	OUTRAS DESPESAS CORRENTES	01	2.736.000			2.736.000
3.3.00.00	OUTRAS DESPESAS CORRENTES	02	60.000			60.000
4.4.00.00	INVESTIMENTOS	01	30.000			30.000
4.4.00.00	INVESTIMENTOS	02	44.000			44.000
Grupo de Despesa e Fonte de Recursos						
	RECURSOS ORDINÁRIOS	01	6.116.000			6.116.000
	RECURSOS DE CONVÊNIOS A FUNDO PERDIDO	02	104.000			104.000



Resumo da Unidade Orçamento Fiscal 2010 Recursos do Todas as Fontes R$ 1,00

Unidade *IGARASSU PREVIDÊNCIA*

	Especificação	Fnt	Tesouro	Fnt	Outras	Total
Grupo de Despesa e Fonte de Recursos						
3.1.00.00	PESSOAL E ENCARGOS SOCIAIS	01	1.700	41	2.744.500	2.746.200
3.3.00.00	OUTRAS DESPESAS CORRENTES			41	215.000	215.000
4.4.00.00	INVESTIMENTOS			41	42.500	42.500
4.5.00.00	INVERSÕES FINANCEIRAS			41	3.752.000	3.752.000
Grupo de Despesa e Fonte de Recursos						
	RECURSOS ORDINÁRIOS	01	1.700	41	6.754.000	6.755.700

Resumo da Unidade | Orçamento Fiscal | 2010 | Recursos do Todas as Fontes | R$ 1,00

Unidade *SECRETARIA DE FINANÇAS*

	Especificação	Fnt	Tesouro	Fnt	Outras	Total
Grupo de Despesa e Fonte de Recursos						
3.1.00.00	PESSOAL E ENCARGOS SOCIAIS	01	719.200			719.200
3.2.00.00	JUROS E ENCARGOS DA DÍVIDA	01	372.000			372.000
3.3.00.00	OUTRAS DESPESAS CORRENTES	01	1.349.200			1.349.200
4.4.00.00	INVESTIMENTOS	01	38.500			38.500
Grupo de Despesa e Fonte de Recursos						
	RECURSOS ORDINÁRIOS	01	2.478.900			2.478.900

PREFEITURA MUNICIPAL DE IGARASSU

Resumo da Unidade | Orçamento Fiscal | 2010 | Recursos do Todas as Fontes | R$ 1,00

Unidade *SECRETARIA DE EDUCAÇÃO*

	Especificação	Fnt	Tesouro	Fnt	Outras	Total
Grupo de Despesa e Fonte de Recursos						
3.1.00.00	PESSOAL E ENCARGOS SOCIAIS	01	17.670.000			17.670.000
3.3.00.00	OUTRAS DESPESAS CORRENTES	01	3.096.500			3.096.500
3.3.00.00	OUTRAS DESPESAS CORRENTES	02	1.596.000			1.596.000
3.3.00.00	OUTRAS DESPESAS CORRENTES	05	290.000			290.000
3.3.00.00	OUTRAS DESPESAS CORRENTES	09	2.458.000			2.458.000
4.4.00.00	INVESTIMENTOS	01	376.200			376.200
4.4.00.00	INVESTIMENTOS	05	680.000			680.000
4.4.00.00	INVESTIMENTOS	09	805.000			805.000
Grupo de Despesa e Fonte de Recursos						
	RECURSOS ORDINÁRIOS	01	21.142.700			21.142.700
	RECURSOS DE CONVÊNIOS A FUNDO PERDIDO	02	1.596.000			1.596.000
	RECURSOS DO SALÁRIO-EDUCAÇÃO	05	970.000			970.000
	RECURSOS DO FUNDEB	09	3.263.000			3.263.000

Resumo da Unidade | Orçamento Fiscal | 2010 | Recursos do Todas as Fontes | R$ 1,00

Unidade *SECRETARIA DE SAÚDE*

	Especificação	Fnt	Tesouro	Fnt	Outras	Total
Grupo de Despesa e Fonte de Recursos						
3.1.00.00	PESSOAL E ENCARGOS SOCIAIS	01	4.585.900			4.585.900
3.3.00.00	OUTRAS DESPESAS CORRENTES	01	1.255.000			1.255.000
4.4.00.00	INVESTIMENTOS	01	110.000			110.000
Grupo de Despesa e Fonte de Recursos						
	RECURSOS ORDINÁRIOS	01	5.950.900			5.950.900



PREFEITURA MUNICIPAL DE IGARASSU

Resumo da Unidade — Orçamento Fiscal 2010 — Recursos do Todas as Fontes — R$ 1,00

Unidade *FUNDO MUNICIPAL DE SAÚDE*

	Especificação	Fnt	Tesouro	Fnt	Outras	Total
Grupo de Despesa e Fonte de Recursos						
3.1.00.00	PESSOAL E ENCARGOS SOCIAIS	01	410.000	41	6.560.000	6.970.000
3.3.00.00	OUTRAS DESPESAS CORRENTES	01	3.274.000	41	2.450.000	5.724.000
4.4.00.00	INVESTIMENTOS	01	480.000	41	415.000	895.000
Grupo de Despesa e Fonte de Recursos						
	RECURSOS ORDINÁRIOS	01	4.164.000	41	9.425.000	13.589.000

PREFEITURA MUNICIPAL DE IGARASSU

Resumo da Unidade | Orçamento Fiscal | 2010 | Recursos do Todas as Fontes | R$ 1,00

Unidade *SECRETARIA DE VIAÇÃO E OBRAS*

	Especificação	Fnt	Tesouro	Fnt	Outras	Total
Grupo de Despesa e Fonte de Recursos						
3.1.00.00	PESSOAL E ENCARGOS SOCIAIS	01	2.265.000			2.265.000
3.3.00.00	OUTRAS DESPESAS CORRENTES	01	4.490.000			4.490.000
3.3.00.00	OUTRAS DESPESAS CORRENTES	02	30.000			30.000
4.4.00.00	INVESTIMENTOS	01	3.565.000			3.565.000
4.4.00.00	INVESTIMENTOS	02	140.000			140.000
Grupo de Despesa e Fonte de Recursos						
	RECURSOS ORDINÁRIOS	01	10.320.000			10.320.000
	RECURSOS DE CONVÊNIOS A FUNDO PERDIDO	02	170.000			170.000

Resumo da Unidade | Orçamento Fiscal 2010 | Recursos do Todas as Fontes R$ 1,00

Unidade *SECRETARIA DO TRABALHO, DESENVOLVIMENTO SOCIAL E CIDADANIA*

	Especificação	Fnt	Tesouro	Fnt	Outras	Total
Grupo de Despesa e Fonte de Recursos						
3.1.00.00	PESSOAL E ENCARGOS SOCIAIS	01	1.020.000			1.020.000
3.3.00.00	OUTRAS DESPESAS CORRENTES	01	1.130.000			1.130.000
4.4.00.00	INVESTIMENTOS	01	30.000			30.000
Grupo de Despesa e Fonte de Recursos						
	RECURSOS ORDINÁRIOS	01	2.180.000			2.180.000

Resumo da Unidade | Orçamento Fiscal | 2010 | Recursos do Todas as Fontes | R$ 1,00

Unidade *FUNDO MUNICIPAL DE ASSISTÊNCIA SOCIAL*

	Especificação	Fnt	Tesouro	Fnt	Outras	Total
Grupo de Despesa e Fonte de Recursos						
3.1.00.00	PESSOAL E ENCARGOS SOCIAIS	01	10.000			10.000
3.1.00.00	PESSOAL E ENCARGOS SOCIAIS			42	30.000	30.000
3.3.00.00	OUTRAS DESPESAS CORRENTES	01	308.000			308.000
3.3.00.00	OUTRAS DESPESAS CORRENTES			42	508.000	508.000
4.4.00.00	INVESTIMENTOS	01	54.000			54.000
4.4.00.00	INVESTIMENTOS			42	184.000	184.000
Grupo de Despesa e Fonte de Recursos						
	RECURSOS ORDINÁRIOS	01	372.000			372.000
	RECURSOS DE CONVÊNIOS A FUNDO PERDIDO			42	722.000	722.000

Resumo da Unidade | Orçamento Fiscal 2010 | Recursos do Todas as Fontes R$ 1,00

Unidade *SECRETARIA DE PLANEJAMENTO, MEIO AMBIENTE E PATRIMÔNIO HISTÓRICO*

	Especificação	Fnt	Tesouro	Fnt	Outras	Total
Grupo de Despesa e Fonte de Recursos						
3.1.00.00	PESSOAL E ENCARGOS SOCIAIS	01	510.000			510.000
3.3.00.00	OUTRAS DESPESAS CORRENTES	01	294.000			294.000
4.4.00.00	INVESTIMENTOS	01	50.000			50.000
4.4.00.00	INVESTIMENTOS	02	105.000			105.000
Grupo de Despesa e Fonte de Recursos						
	RECURSOS ORDINÁRIOS	01	854.000			854.000
	RECURSOS DE CONVÊNIOS A FUNDO PERDIDO	02	105.000			105.000

Resumo da Unidade | Orçamento Fiscal | 2010 | Recursos do Todas as Fontes | R$ 1,00

Unidade *SECRETARIA DE GOVERNO E COMUNICAÇÃO*

	Especificação	Fnt	Tesouro	Fnt	Outras	Total
Grupo de Despesa e Fonte de Recursos						
3.1.00.00	PESSOAL E ENCARGOS SOCIAIS	01	425.000			425.000
3.3.00.00	OUTRAS DESPESAS CORRENTES	01	460.000			460.000
4.4.00.00	INVESTIMENTOS	01	5.000			5.000
Grupo de Despesa e Fonte de Recursos						
	RECURSOS ORDINÁRIOS	01	890.000			890.000



PREFEITURA MUNICIPAL DE IGARASSU

Resumo da Unidade | Orçamento Fiscal | 2010 | Recursos do Todas as Fontes | R$ 1,00

Unidade *SECRETARIA DE TURISMO, CULTURA E ESPORTES*

	Especificação	Fnt	Tesouro	Fnt	Outras	Total
Grupo de Despesa e Fonte de Recursos						
3.1.00.00	PESSOAL E ENCARGOS SOCIAIS	01	652.000			652.000
3.3.00.00	OUTRAS DESPESAS CORRENTES	01	2.233.430			2.233.430
4.4.00.00	INVESTIMENTOS	01	22.000			22.000
4.4.00.00	INVESTIMENTOS	02	40.000			40.000
Grupo de Despesa e Fonte de Recursos						
	RECURSOS ORDINÁRIOS	01	2.907.430			2.907.430
	RECURSOS DE CONVÊNIOS A FUNDO PERDIDO	02	40.000			40.000



Resumo da Unidade **Orçamento Fiscal 2010** **Recursos do Todas as Fontes R$ 1,00**

Unidade *SECRETARIA DE DESENVOLVIMENTO ECONÔMICO E AGRICULTURA*

	Especificação	Fnt	Tesouro	Fnt	Outras	Total
Grupo de Despesa e Fonte de Recursos						
3.1.00.00	PESSOAL E ENCARGOS SOCIAIS	01	465.000			465.000
3.3.00.00	OUTRAS DESPESAS CORRENTES	01	452.000			452.000
3.3.00.00	OUTRAS DESPESAS CORRENTES	02	250.000			250.000
4.4.00.00	INVESTIMENTOS	01	33.000			33.000
Grupo de Despesa e Fonte de Recursos						
	RECURSOS ORDINÁRIOS	01	950.000			950.000
	RECURSOS DE CONVÊNIOS A FUNDO PERDIDO	02	250.000			250.000

PREFEITURA MUNICIPAL DE IGARASSU

Resumo da Unidade **Orçamento Fiscal** **2010** **Recursos do Todas as Fontes** **R$ 1,00**

Unidade *RESERVA DE CONTINGÊNCIA*

Especificação		Fnt	Tesouro	Fnt	Outras	Total
Grupo de Despesa e Fonte de Recursos						
9.9.00.00	RESERVA DE CONTINGÊNCIA	01	890.000			890.000
Grupo de Despesa e Fonte de Recursos						
	RECURSOS ORDINÁRIOS	01	890.000			890.000

