ESTADO DE RORAIMA
CAMARA MUNICIPAL DE BOA VISTA
GABINETE DO VEREADOR EDILBERTO VERAS

LIDO NO EXPEDIENTE DA SESSÃO 29/04/15

INDICAÇÃO Nº 492/2015

Excelentíssima Senhora
MIRIAN DOS REIS MELO
Vice-Presidente da Câmara Municipal de Boa Vista

O Vereador que este subscreve, com amparo no art. 110, IX do Regimento Interno, solicita que seja encaminhada a Excelentíssima Senhora TERESA SURITA SAENZ JUCÁ, Prefeita Municipal de Boa vista, a seguinte Indicação.

"QUE A PREFEITURA MUNICIPAL DE BOA VISTA, ATRAVÉS DA SECRETARIA MUNICIPAL DE OBRAS E URBANISMO – SMOU, VIABILIZE O SERVIÇO DE ESGOTO, ESCOAMENTO DE ÁGUAS, TERRAPLAGEM, ASFALTAMENTO, ILUMINAÇÃO E CONSTRUÇÃO DE CALÇADAS DA AVENIDA SAGITÁRIO, LOCALIZADA NO BAIRRO JARDIM UNIVERSITÁRIO".

JUSTIFICATIVA

A referida Indicação se dá em função da situação caótica que se encontra a rua informada em virtude das necessidades acima apresentadas.

Gabinete do Vereador, 28 de abril de 2015.

RECEBIDO NA SECRETARIA DE APOIO LEGISLATIVO.
EM 27 / 04 / 2015
Assinatura

Antonio Adberto Resende Veras (PP)

Providenciado Através Ofício
Nº 057 de 29/04/15 de 15
Ismael

Câmara Municipal de Boa Vista
Palácio João Evangelista Pereira de Melo
Av. Capitão Ene Garcez, nº 992 - São Francisco - CEP: 69.301-160 - Boa Vista / RR
Fone/Fax: (95) 3084-1389

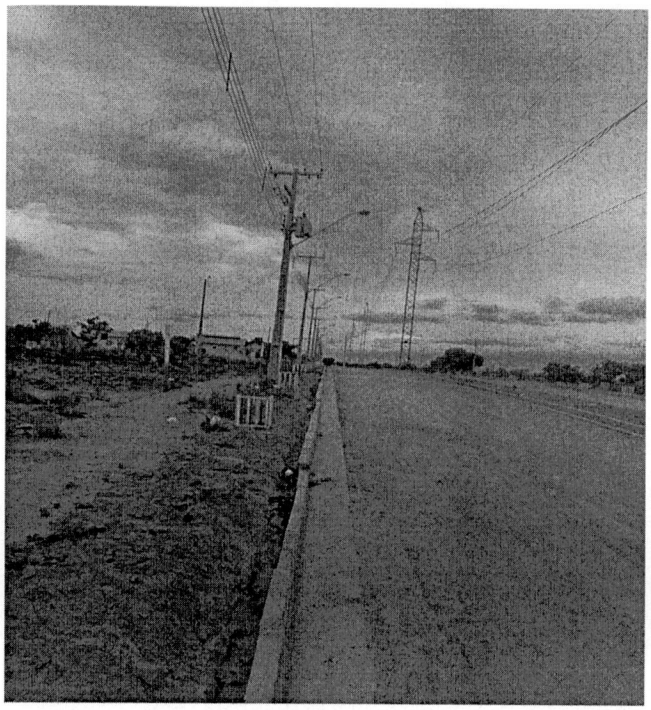

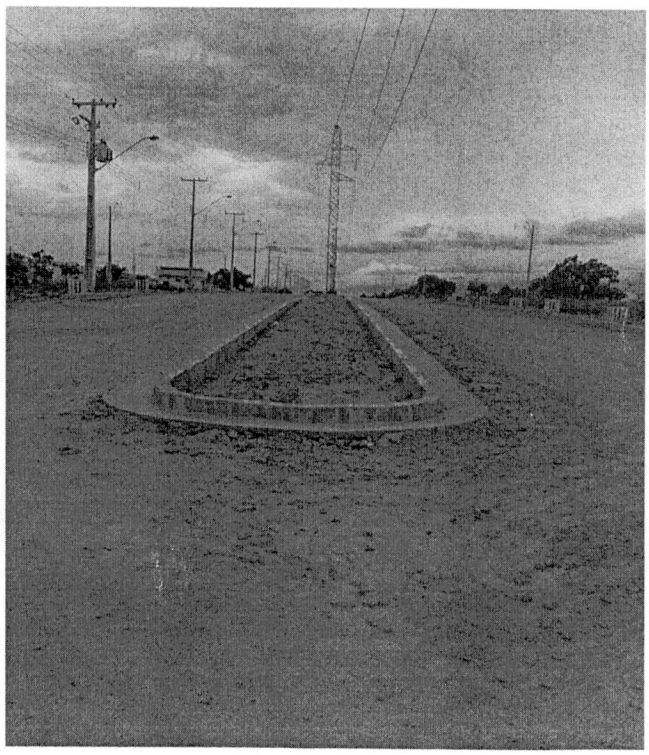

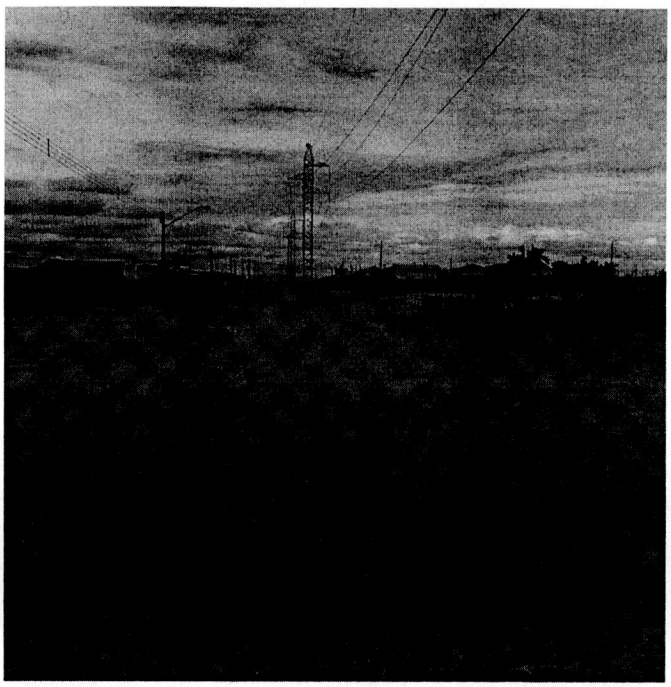

Câmara Municipal de Boa Vista
Palácio João Evangelista Pereira de Melo
Av. Capitão Ene Garcez, nº 992 - São Francisco - CEP: 69.301-160 - Boa Vista / RR
Fone/Fax: (95) 3084-1389