PODER LEGISLATIVO
CÂMARA MUNICIPAL DE SANTARÉM
CNPJ nº 10.219.202/0001-82

GABINETE DO VEREADOR JÚNIOR TAPAJÓS - PL
www.juniortapajos.com.br

CÂMARA MUNICIPAL DE SANTARÉM
Discussão
Unidade
30/06/021

INDICAÇÃO Nº 176 /2021

Senhor Presidente,
Senhoras e Senhores Vereadores,

CÂMARA MUNICIPAL DE SANTARÉM
Prof. Josafá Gonçalves
1º Secretário

REFERÊNCIA: Indicação ao Poder Executivo Municipal, que realize o processo de tombamento da Garapeira Ypiranga, do município de Santarém.

A CÂMARA MUNICIPAL DE SANTARÉM, no uso de suas atribuições legais, faz saber que o vereador que está subscreve solicita apoio dos seus ilustres pares para que seja aprovada e encaminhada ao Poder Executivo a seguinte proposta de sugestão:

a) Indicação ao Poder Executivo, que realize o processo de tombamento da Garapeira Ypiranga, do município de Santarém.

JUSTIFICATIVA

A presente solicitação se faz necessária, partindo do pressuposto de que o Poder Público exerce atos administrativos, a fim de preservar, através da aplicação da lei, bens de valor histórico, cultural, arquitetônico e ambiental, para a população visando conservar memórias e referências como marco da sociedade.

Construída em 1922, em comemoração à passagem do centenário da proclamação da Independência do Brasil, pelo então intendente municipal e médico santareno, o Dr. Manoel Valdomiro Rodrigues dos Santos, a referida garapeira Ypiranga, é considerada não somente patrimônio arquitetônico, mas também histórico, recebendo inclusive, diversas autoridades do Estado e do País. Sua garapa é a mais famosa na região, e como local de encontro dos mais diversos grupos de pessoas, e que ao longo de quase 100 anos têm grande participação do cotidiano da população santarena, tornou-se um referencial na memória histórica de Santarém, e no ano de 2022 completará seu tão esperado centenário.

A medida requerida se mostra imperiosa, visto que a riqueza histórica e arquitetônica que a Garapeira Ypiranga tem oferecido à população santarena e região, e se somara aos esforços do Poder Público na preservação de bens materiais e imateriais que fornece conhecimento e contribuição para a história regional como demonstra os documentos anexados, para a viabilidade do tombamento.

Sala das Sessões, Plenário da Câmara Municipal de Santarém, em de junho de 2021.

JÚNIOR TAPAJÓS
Vereador - PL

Personalidades

SEU CAMILO E CACHEADO CONTAM A HISTÓRIA DE SANTARÉM

Duas personalidades que serão homenageadas no aniversário da cidade. Suas vidas já se confundem com os anos de história de Santarém e eles são exemplos para as novas gerações





Um camilo e cacheado para todos os gostos. [illegible] Um camilo e cacheado para todos os gostos. [illegible] Um camilo e cacheado para todos os gostos. [illegible]

Bom Sr.
Hebert Farias

Nenia

ENTREVISTA EXCLUSIVA COM O "CACHEADO"



A primeira edição do Informativo Acorda Santarém traz uma entrevista "exclusiva" com Hebert Farias, conhecido por "Cacheado".

É o proprietário da Garapeira Ypiranga de Santarém, situada na Praça da Matriz. A matéria apresenta diversas curiosidades, entre as quais a história da Garapeira, haja vista que ela é considerada por muitos como ponto histórico e turístico do município.

INFORMATIVO: Hebert Farias, quando foi fundada a Garapeira Ypiranga?

HEBERT FARIAS: No último dia 7 de setembro a Garapeira completou 83 anos de fundação. Ela foi inaugurada por Raimundo Lages. Depois, assumiu a senhora Maria Augusta, e em seguida o senhor conhecido por "Pequenino". Agora estou eu, Hebert Farias, e minha esposa NINITA.

INFORMATIVO: O que significa a Garapeira para a sociedade santarena e região?

HEBERTE FARIAS: A Garapeira não pertence somente à minha família pertence ao povo de Santarém, que todos os dias está nos ajudando para o sustento da nossa família. A Garapeira tem uma representação ao povo santarena que vivencia todos os dias, como se fosse um compromisso vocal-la.

INFORMATIVO: Na Garapeira além das pessoas comum do dia-a-dia, já passaram autoridades conhecidas?

HEBERT FARIAS: Já passaram diversas autoridades, como o ex presidente da república Fernando Henrique Cardoso, o ex governador Alacid Nunes, o senador Fieto Ribeiro, o governador do Amazonas Eduardo Braga. São vários que não lembro todos. A Garapeira é uma referência.

INFORMATIVO: O que você pode dizer à sociedade que visita o espaço a respeito da cultura dela?

HEBERT FARIAS: A Garapeira é uma tradição e sempre procuramos fazer o melhor para os clientes. A gente quer fazer o melhor para não haver comentários negativos, principalmente sobre o produto e o atendimento. Atendemos da melhor forma possível.

INFORMATIVO: A Garapeira é um ponto de informações e comentários da cidade?

HEBERT FARIAS: Estava conversando com o deputado Antônio Rocha no início desse mês, e na ocasião falávamos sobre a política, então relatei ao parlamentar que a Garapeira é um "fatal", porque aqui a gente tem idéia de quem vai ganhar, quando se trata de eleição majoritária. Tem candidatos que nas conversas logo são descartados, ou seja, sabemos que não ganham. Os dias das informações e comentários geralmente são aos sábados quando aparecem pessoas de quase todos os seguimentos da sociedade. É quando há análise de tudo o que ocorre na cidade.

INFORMATIVO: Por que você acredita que foi homenageado pela Prefeitura de Santarém com o prêmio Felipe Bertendorf?

HEBERT FARIAS: O nosso trabalho na Garapeira de 46 anos, acho que foi fundamental para receber a homenagem da comenda Felipe Bertendorf. Por conta disso, acredito que fomos lembrados, e também pela popularidade que ela possui em Santarém e Região.

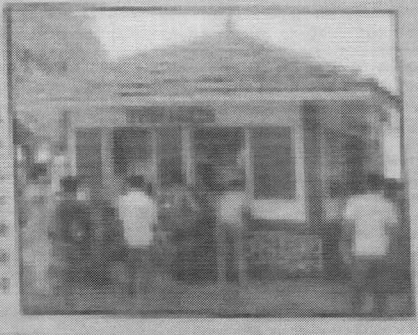

PODER LEGISLATIVO
CÂMARA MUNICIPAL DE SANTARÉM
Avenida Dr. Antéyo Chaves, 1001
CEP. 68.030-290 - Santarém - Pará
CNPJ nº 10.219.202/0001-82

OFÍCIO Nº 689/2007-GP/DL

Em, 10 de Setembro de 2007.

A Sua Senhoria o senhor
HERBERT FARIAS
Proprietário da Garapeira Ypiranga
N e s t a

Prezado Senhor:

Comunicamos a V. Sa. que a Mesa Diretora da Câmara Municipal de Santarém, em Sessão Ordinária, realizada no dia 05 (cinco) do mês em curso, acatou a **MOÇÃO DE FELICITAÇÕES nº 202/2007**, de autoria do ilustre Vereador da Câmara Municipal de Santarém, VALDIR MATIAS Jr. - PV, subscrita pelos Vereadores, ERASMO MAIA – DEM, ELISABETH LIMA – PR, MARCELA MATOS – PDT, HENDERSON PINTO – DEM e JOSÉ MARIA TAPAJÓS – PMDB, apresentando o seguinte:

"**MOÇÃO DE FELICITAÇÕES** ao Senhor HERBERT FARIAS, pela passagem dos 85 anos da Garapeira Ypiranga".

Para conhecimento do teor a **MOÇÃO DE FELICITAÇÕES nº 202/2007**, encaminhamos cópia, anexa.

Atenciosamente,

Vereadora MARIA ODETE SIMÕES DA COSTA
1ª Secretária da Câmara Municipal de Santarém

APROVADO PELA MESA
Em 03 / 10 / 2007

Maria Odete Simões da Costa
1.º Secretário

PODER LEGISLATIVO

CÂMARA MUNICIPAL DE SANTARÉM

Avenida Dr. Arysio Chaves, 1001.
CEP. 68.030.290 - SANTARÉM-PARÁ

MOÇÃO DE FELICITAÇÕES Nº. 303 /2007.

Senhor Presidente,
Senhoras e Senhores Vereadores:

O membro deste Poder, signatário do presente fazendo uso das prerrogativas que lhe são conferidas pelo Regimento, vem com o devido acatamento, requerer que, após os trâmites regimentais e com a aprovação, dos ilustres membros do soberano Plenário, seja endereçada correspondência, em atenção ao proprietário da **GARAPEIRA YPIRANGA**, Senhor Herbet Farias, o popular "Cacheado" pela passagem dos 85 anos de existência daquele logradouro.

Senhores vereadores, inaugurada no ano de 1922, a **GARAPEIRA YPIRANGA**, comemora no próximo dia 7 do corrente, 85 anos de existência. Local considerado de ponto de encontro dos amigos e de inspirações aos poetas e cantadores de nossa história. A garapeira Ypiranga é um cantinho especial que guarda um pouco da história de nosso município e já faz parte dos cartões postais da cidade. É um espaço que expressa a trajetória da família do seu Cipriano Rocha, seu primeiro proprietário até a família Farias, atuais donos da garapeira. Várias autoridades e expressões de nossa história passaram por ali para bater um papo ou escutar "causos" das mais diversas gerações. Hoje a Garapeira Ypiranga funciona como bar e lanche e é o um ponto obrigatório pra quem vem visitar Santarém. Parabéns, portanto, a todos que participaram do momento da longa história da garapeira Ypiranga.

Que cópia desta seja dado conhecimento a direção da Garapeira Ypiranga, em atenção ao senhor Herbet Farias – O cacheado.

Sala das Sessões, Plenário do Poder Legislativo Municipal, em do setembro de 2007.

VALDIR MATIAS Jr.
Vereador - PV

Gabinete do vereador VALDIR MATIAS Jr. – Líder do PV
Av. Dr. Arysio Chaves, 1001 – Aeroporto Velho – E-mail: vereadorvaldirmatias@hotmail.com
FONE: 93 3522 2287 / 3523 2490 FAX: 93 3523 3066 / Santarém –Pará-Brasil

PODER LEGISLATIVO

CÂMARA MUNICIPAL DE SANTARÉM

Avenida Dr. Amyto Chaves, 1001
CEP 68030-290 - Santarém - Pará

DECRETO LEGISLATIVO Nº 032/2002, DE 25 DE NOVEMBRO DE 2002.

DISPÕE SOBRE A CONCESSÃO DO TÍTULO HONORÍFICO DE "HONRA AO MÉRITO", AO SENHOR *HERBERT FARIAS.*

A Mesa Executiva da Câmara Municipal de Santarém, usando de suas atribuições legais, faz saber que em Sessão realizada no dia 25 de novembro de 2002, o Plenário aprovou e ela promulga o seguinte:

DECRETO LEGISLATIVO

Art. 1º - Concede a Comenda Honorífica de *"HONRA AO MÉRITO"*, ao Senhor ***HERBERT FARIAS***, pelos seus relevantes serviços prestados à comunidade santarena na área comercial.

Art. 2º - O título a que se refere o artigo anterior, será entregue ao homenageado ou a seu representante, legalmente credenciado, em Sessão Solene, a ser definida pela Mesa Executiva deste Poder Legislativo.

Art. 3º - Este Decreto Legislativo entra em vigor na data de sua promulgação, revogadas as disposições em contrário.

Sala das Sessões, Plenário "Vereador Benedito de Oliveira Magalhães", 25 de novembro de 2002.

LUIZ OTÁVIO BATISTA DE MACÊDO
Presidente

OSVALDO DE ANDRADE FIGUEIRA
1º Secretário

ELIZABETH MACHADO LIMA
2ª Secretária

ASSOCIAÇÃO COMERCIAL E EMPRESARIAL DE SANTARÉM
CNPJ. 05.103.551/0001-02

DECLARAÇÃO

Declaramos para os devidos fins de direito e a quem interessar, que a empresa HERBERT FARIAS - ME, inscrita no CNPJ nº. 05.043.344/0001-00, Inscrição Estadual nº 15.072.727-5, com sede neste município de Santarém-PA, sito à Praça Monsenhor José Gregório s/nº, é associada desta Entidade de Classe, desde 10 de março de 1975, cumprindo sempre com as obrigações Estatutárias da Entidade. Por ser verdade assinamos.

Santarém, 13 de Maio de 2019.

José Roberto Branco Ramos
Presidente

Praça da Bandeira, 565 - Cep.: 68005-560 – Santarém /PA
Tel.: 93 99145-5238
Fundada em 14 de janeiro de 1945
E-mail: gerencia@acestapajos.com.br / secretaria@acestapajos.com.br
www.acestapajos.com.br

Leis Municipaes

LEI N. 716, de 23 de Dezembro de 1922

CONCEDE LICENÇA PARA A CONSTRUCÇÃO DE UM KIOSQUE DE MADEIRA, Á PRAÇA MONSENHOR JOSÉ GREGORIO.

O Conselho Municipal de Santarem resolveu e eu publico como Lei do Municipio o seguinte:

Art. 1.º—Fica concedida, a Raymundo Emilio da Rocha e Souza, permissão para construir e explorar um kiosque de madeira, para a venda exclusiva de caldo de cauna, á Praça Monsenhor José Gregorio, em local que lhe será designado pelo Intendente Municipal.

Art. 2.º—A construcção obdecerá á planta que será fornecida pela Intendencia.

Art. 3.º—O concessionario fica sujeito ao pagamento de todos os impostos legaes e obriga-sea a catar e obedecer ás posturas que lhe forem intimadas pelos Fiscaes da Intendencia.

Art. 4.º—Revogam-se as disposições em contrario.

Mando, portanto, a todos os habitantes do Municipio que a cumpram e façam cumprir tão inteiramente como nella se contém.

Dada na Secretaria da Intendencia Municipal de Santarem, em 23 de Dezembro de 1922.

O Intendente.—(a) *Manoel Valdemiro Rodrigues dos Santos.*

A GAZETA MERCANTIL PARÁ, de 04/11/99

MEU ROTEIRO

RAIMUNDO PINTO

Nas férias da minha infância em Santarém, sempre que saíamos das vesperais do cine Olímpia era uma parada obrigatória na garapeira Ypiranga, um quiosque construído bem em frente ao cinema, na Praça da Igreja Matriz. Um, dois, até três copos da garapa, como tradicionalmente chamavam o caldo-de-cana. Às vezes acompanhava um pastel de carne.

Há poucos dias estive em Santarém e parei pra tomar uma garapa na Ypiranga, reformada, com uma pintura nova. São 77 anos de tradição, uma das poucas que se mantêm nas terras mocorongas,

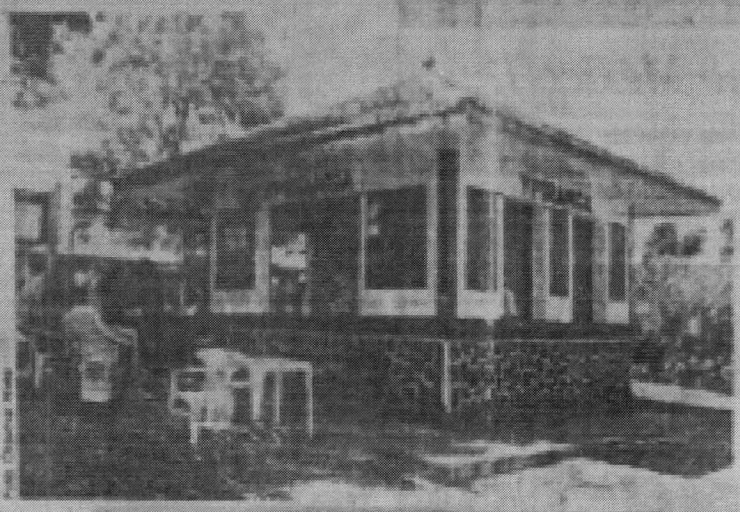

A garapeira Ypiranga, sempre nova aos 77 anos de existência

onde um teatro foi destruído para se erguer um monstrengo (veja na próxima edição desta coluna).

Encontrei o Expedito, um motorista de táxi que há anos faz ponto na praça. "Há mais de 30 anos não tem um dia que não tomo pelo menos um caldo aqui". Ao seu lado, o funcionário público aposentado Pedro Carlos reforça: "Já andei muito por esse Brasil e nunca tomei um caldo-de-cana tão gostoso".

Faço votos que a reforma que vai ser feita na orla da cidade pela prefeitura não toque nesta tradição dos santarenos. Que ela se mantenha por outros tantos anos

GAZETA MERCANTIL PARÁ, de 04/11/99

QUINTA-FEIRA, 4 DE NOVEMBRO DE 1999

MEU ROTEIRO

RAIMUNDO PINTO

Nas férias da minha infância em Santarém, sempre que saíamos das vesperais do cine Olímpia era uma parada obrigatória na garapeira Ypiranga, um quiosque construído bem em frente ao cinema, na Praça da Igreja Matriz. Um, dois, até três copos da garapa, como tradicionalmente chamavam o caldo-de-cana. Às vezes acompanhava um pastel de carne.

Há poucos dias estive em Santarém e parei pra tomar uma garapa na Ypiranga, reformada, com uma pintura nova. São 77 anos de tradição, uma das poucas que se mantêm nas terras mocorongas,

A garapeira Ypiranga, sempre nova aos 77 anos de existência

onde um teatro foi destruído para se erguer um monstrengo (veja na próxima edição desta coluna).

Encontrei o Expedito, um motorista de táxi que há anos faz ponto na praça. "Há mais de 30 anos não tem um dia que não tomo pelo menos um caldo aqui". Ao seu lado, o funcionário público aposentado Pedro Carlos reforça: "Já andei muito por esse Brasil e nunca tomei um caldo-de-cana tão gostoso".

Faço votos que a reforma que vai ser feita na orla da cidade pela prefeitura não toque nesta tradição dos santarenos. Que ela se mantenha por outros tantos anos



Garapeira Ypiranga

Um símbolo na história de Santarém

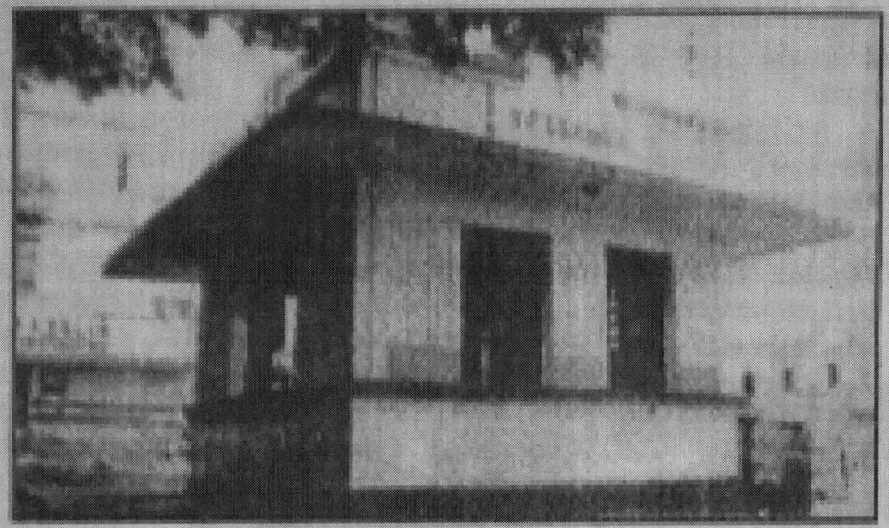

Garapeira Ypiranga, cartão postal de Santarém.

Escrever sobre a nossa cidade de Santarém, jamais poderá se omitir a "Garapeira Ypiranga", fundada em 7 de setembro de 1922 por Cipriano Rocha, o popular "Pequenino".

Hoje, à frente desse marco histórico, está o Sr. Herbert Farias, cognominado de "Cacheado", com sua esposa Maria Juvenita e filhos.

Ponto de encontro também de políticos, recebeu a visita de ilustres personalidades, como do Presidente da República Fernando Henrique Cardoso, que nessa ocasião se fazia acompanhar de um santareno, deputado federal Hilário Coimbra Filho.

Dedicado ao trabalho, Herbert Farias continua com o mesmo ritmo de outrora e sempre cortês. A limpeza e higiene de seu estabelecimento têm sido ressaltados por todos aqueles que lá freqüentam.

Esse simples senhor tem divulgado o nome de Santarém através de seu trabalho eficiente.

Continue sempre assim, Sr. Cacheado, pois o trabalho dignifica o homem, e um homem digno é o grande esteio da família.

Felicidades.

Garapeira Ypiranga completa 75 anos

Inaugurada em 7 de setembro de 1922, a Garapeira Ypiranga completou na semana passada, 75 anos de existência. Localizada na praça Monsenhor José Gregório, a Garapeira é um referencial para os turistas que por aqui passam, mas a sua presença naquele logradouro já foi motivo de desentendimento entre interventores e a população.

Retirada - Por volta de 1970, capitão Elmano de Moura Mello, então interventor de Santarém, com o objetivo de mexer na praça da Matriz para melhorar o visual daquele pedacinho da cidade, queria tirar dali a Garapeira, mas diante dos protestos da população e do poder quase absoluto de que dispunha, ele desistiu.

A garapeira pertencia inicialmente a Raimundo Lages, e na inauguração suas instalações eram em madeira, sendo substituídas por alvenaria só em 1946, por causa da proximidade do centenário da cidade de Santarém.

Depois de alguns anos, a garapeira passou para o poder de Cipriano Rocha, o "Pequenino", que era irmão de Raimundo Lages. Na década de 80, Pequenino sofreu uma queda ficando quase inválido, morrendo em 1987.

O testamento deixado por Pequenino, legou a Garapeira Ypiranga a Herbert Farias, o popular "Cacheado", e sua esposa Juventina. Os dois cuidaram de Pequenino como se fossem seus filhos e ele, em agradecimento, deixou-lhes o bem que recebera como herança.

Para efeitos legais, o minúsculo imóvel que enfeita a praça da Matriz é propriedade particular, transferido ao "Cacheado" com a cláusula de inalienabilidade vitalícia. Ou seja, não pode ser vendido.

Na verdade, aquele patrimônio pertence a toda a população santarena, e reúne diariamente, de pessoas simples a gente de expressão na cidade que ali se junta para colocar o papo em dia.

Importância - A importância da Garapeira Ypiranga para o município é inconteste, e a maior prova disso é que pessoas influentes, de poder e renome nacional e internacional já passaram por lá e saborearam a garapa e o pastel, lanche tradicional do pequeno comércio. Dentre as personalidades destacam-se o presidente da República Fernando Henrique Cardoso, o petista Lula, o governador Almir Gabriel, senador Jáder Barbalho, dentre outros.



A Garapeira Ypiranga: patrimônio histórico e cultural de Santarém



O mais ilustre visitante da Garapeira, Fernando Henrique Cardoso ao lado do popular "Cacheado"

Encontro internacional de ecoturismo em Santarém

De 11 a 14 de novembro Santarém vai sediar o I Seminário Internacional de Ecoturismo. Mais de 500 agentes de viagens e técnicos do setor estarão reunidos para discutir e promover o Pólo do Tapajós, considerado o mais importante do Estado e um dos principais da Amazônia.

A decisão foi tomada em conjun-

a região características próprias e singulares", justificou Nilson Pinto.

Em todo mundo a indústria do turismo é a mais importante fonte de geração de recursos e empregos. Somente no ano passado mais de 3,5 trilhões de dólares foram produzidos pelo setor. O ecoturismo é o segmento que mais cresce, nos últimos cin-

Garapeira Ypiranga comemora 85 anos

O local conta um pouco da história de Santarém e já faz parte dos cartões postais da cidade

Mário Carneiro

Inaugurado em 1922, a Garapeira Ypiranga, comemora no próximo dia 7 de setembro, 85 anos de ajudando comércio. Considerada como ponto obrigatório para quem vai ao centro comercial, o local durante todos esses décadas serviu de inspiração para causos e histórias.

Por lá, já passaram prefeitos, artistas, pessoas comuns e turistas de várias nacionalidades que já tiveram o prazer de saborear o famoso caldo de cana, que ao ser servido demonstra ser um saber e conservar ao lugar a mesma qualidade de quando foi inaugurada.

A Garapeira Ypiranga é um cenário que guarda um pouco da história de Santarém e já faz parte dos cartões postais da cidade. É também o espaço que expressa a trajetória da família do seu Capitão Rocha, o "Pequenino", que foi o primeiro proprietário.

Quando assumiu em 1987, depois do seu falecimento, a posse da Garapeira a filha Flávia, o popular "Cachorrão", e a sua esposa Jussara, contam orgulhosos do velho mocorongo, como se fosse um filho e ele, agradecido, devolve tudo o bem que recebeu, também por herança, dos familiares.

Para muitos leigos, o mesmo acredita que esteja a Praça da Matriz é propriedade particular, transferida ao Cachorrão com o direito de inalienabilidade eterna. Não pode ser vendida. Em verdade, porém, ela pertence a toda a população santarena. Ela é imortal.

Mas, a Garapeira não conta apenas essa história. Também fazem de várias gerações de Santarém. Além uma clientela diversificada, a Garapeira é ponto obrigatório, principalmente aos sábados, de jornalistas, políticos, desportistas e profissionais liberais que se reúnem em volta do legítimo caldo, para jogar conversa fora e saborear aquela cerveja gelada.

Hoje, a Garapeira Ypiranga, também funciona como bar e lanchonete. Em termos de bebidas servem de tudo. Desde o cafezinho com pão até whisky. Datas como o dia do Círio e da festa de Nossa Senhora da Conceição, desfiles de vaqueiros e convenções políticas, são ocasiões para casa cheia, ou melhor, Garapeira lotada.

Entre os diversos políticos que já passaram pelo local estão os ex-presidentes FHC, o senador Flexa Ribeiro, o ex-governador Almir Gabriel e o Bispo Dom Tiago. Pessoas comuns também estão entre os maiores frequentadores. Aliás, são os responsáveis pela popularidade do local.



Duas ameaças contra a Garapeira feita por ambientalistas da cidade

Ameaça de demolição

Quando a prefeitura, cedendo às pressões, anunciou a reforma da praça, ao invés da ameaça de demolição. Em 1978, o então prefeito de Santarém, o coronel Ubaldo de Moura Melo, mandou arrasar a Praça da Matriz, com a intenção de melhorar o visual da parte alta da cidade.

Não deu certo. De quatro foi dado a "Garapeira Ypiranga", e hoje recebe milhares de pessoas de população já citada. Apesar do poder que tinha o dono de quase, o ex-prefeito desistiu. Esperou até os planos de outro e deixou as árvores originais.

Em 1985, durante uma gestão municipal, houve alguns ameaçando a Praça da Matriz. Quando os planos são de uma "Garapeira Ypiranga" se plena reforma, porém, não deu certo. O dono da Garapeira não permitiu que os engenheiros fizessem qualquer tentativa de garapeira. Pela terceira vez a prefeitura recuou e a praça foi mantida.



A Garapeira é ponto obrigatório, principalmente aos sábados, de jornalistas, políticos e desportistas

Isoca e banda foram os primeiros clientes

Sete de setembro de 1922. Aos dez anos de puro talento, Isoca já era cantor oficial de hinário na banda de seu pai, o professor José Agostinho. Ele e os companheiros da banda foram os primeiros clientes da "Garapeira Ypiranga".

Naquele ano, na praça de São Sebastião, a harmoniosa grupo havia acabado de animar a festa cívica da Independência. Concluída a cerimônia, a turma foi convidada gentilmente para participar na Praça da Matriz, de uma alegre inauguração.

A "Garapeira Ypiranga" de Raimundo Lopes Jusão do sempre lembrado Pequenino, nasceu nessa festa mesma. Após a execução de algumas partituras, os músicos foram atendidos por José Agostinho, tocador

Carnaval 2003

'Raízes' vai homenagear garapeira

O Bloco Mocidade Independente Raízes do Tapajós está preparando uma homenagem à Garapeira Tapajós no Carnaval 2003. O enredo escolhido pela Banda e Diretoria Cultural, aos moldes das escolas de samba, que contará toda a história desde sua criação até os dias atuais.

Segundo Cardoso, diretor do bloco, ainda não foi definido o local onde será montada a garapeira, mas que a mesma estará localizada na praça da matriz de Nossa Senhora da Conceição.

O diretor informou que o bloco que terá como um dos itens de renda da noite, a venda de garapa, apesar das dificuldades que vinham para colocar o bloco preparado para o desfile. Segundo ele, pela 1ª vez o Raízes do Tapajós irá desfilar no sábado (dia 8/2) antes do Bloco Piratas do Tapajós.

Cardoso explicou que o grupo que fará uma grande homenagem a existência da garapeira, que há anos é uma das bebidas mais consumidas pelos tapajônicos e que ela, pode um dia ser Patrimônio Cultural.

Ao todo, segundo Nestor Cardoso, o grupo deve levar para a avenida cerca de 400 brincantes.

As alegorias estão sendo trabalhadas pelos artistas plásticos Paulo Cesar Nascimento e Elielton Cardoso.

Nestor Cardoso explicou ainda que das reuniões realizadas pela Associação Samba de Agremiações Carnavalescas (Asac) de Belo de Avelar ainda não foram realizadas definidas, mas a garapeira e que os sábados de carnaval, dia 1º de março, haja o desfile dos blocos de origem e no domingo de carnaval a apresentação das blocos de emplacação.

No ano passado o Raízes do Tapajós se apresentou com o enredo "Raízes Verdades e Lendas", um ano depois onde a homenagem foi a Banda e Bora arrecadou com sua agenda, entre os antecedentes que são dos dias e do próprio.