CÂMARA MUNICIPAL DE RIO BRANCO – ACRE
Rua Hugo Carneiro N° 567 - Bairro Bosque.
GABINETE DA VEREADORA **LENE PETECÃO - PSD**

INDICAÇÃO_____/ 2021

Indica ***Poda de árvores na Rua Eucalipto – Alto Alegre.***

Senhor Presidente,

À luz do Regimento Interno desta Casa, apresento indicação ao Senhor Prefeito do Município de Rio Branco, a qual requeiro que a Prefeitura Municipal de Rio Branco junto a ***SEMEIA - Secretaria Municipal de Meio Ambiente*** providenciem a autorização para ***Poda de árvores*** na ***Rua Eucalipto*** localizada no Bairro ***Alto Alegre.***

Justificativa:

Atendendo pedido dos moradores da ***Rua Eucalipto*** e pela relevância de seus objetivos, apresento esta indicação para que a Prefeitura Municipal de Rio Branco junto ao ***SEMEIA*** avaliem as condições para proceder á poda de árvores existentes no referido local. Considerando que os galhos e folhas da mesma estão em contato direto com a rede elétrica gerando riscos de acidentes, e também estão prejudicando a iluminação pública desta via pública, como evidencia a foto em anexo.

É a indicação que apresento e exclamo ao acatamento de Vossa Excelência.

Rio Branco, 26 de maio de 2021.

Lene Petecão
Vereadora

Endereço do Gabinete: Rua Seis de Agosto, 853 – Seis de Agosto.
E-mail: lenepetecao55@gmail.com

CÂMARA MUNICIPAL DE RIO BRANCO – ACRE
Rua Hugo Carneiro N° 567 - Bairro Bosque.
GABINETE DA VEREADORA **LENE PETECÃO - PSD**

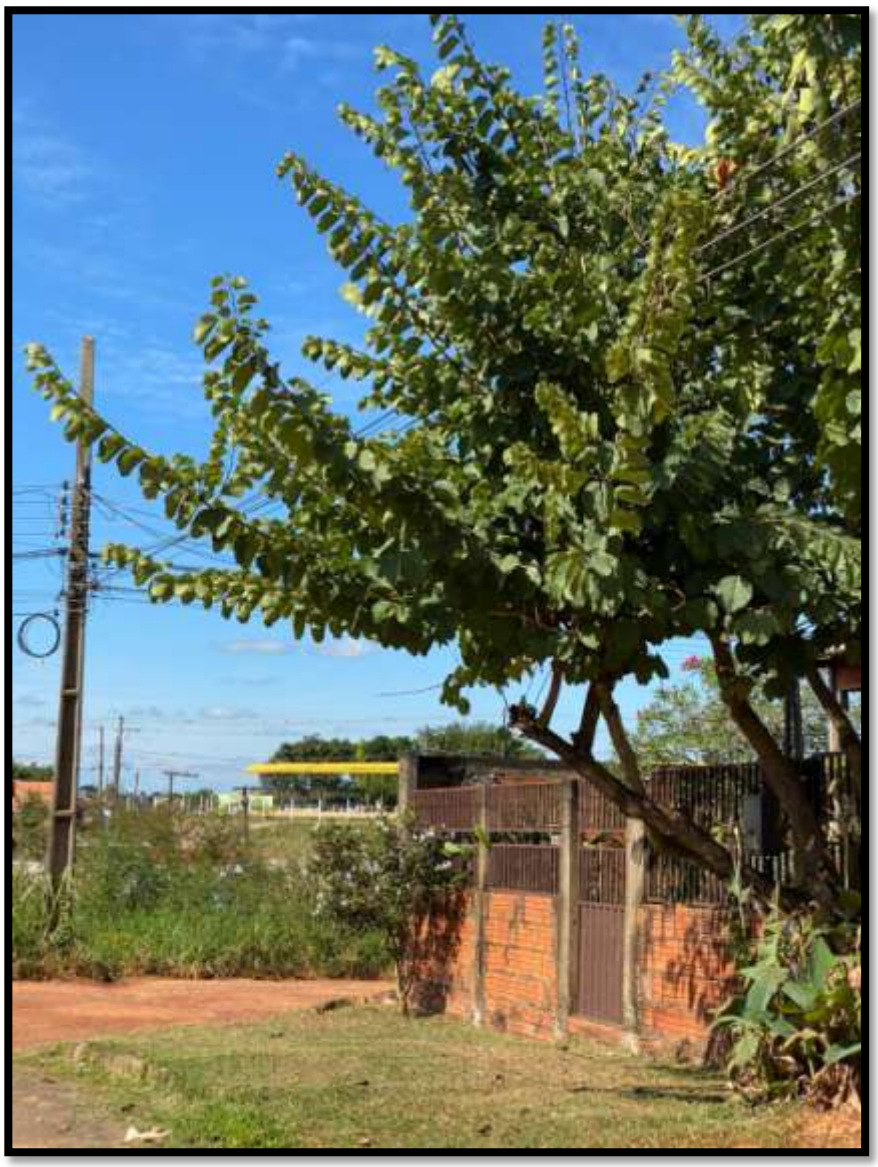

Endereço do Gabinete: Rua Seis de Agosto, 853 – Seis de Agosto.
E-mail: lenepetecao55@gmail.com