Câmara Municipal de Cascavel
ESTADO DO PARANÁ

INDICAÇÃO N.º 108 , DE 2022
(Proponente: Professor Santello/PTB)

CÂMARA MUNICIPAL DE CASCAVEL
Recebido em: 10/02/22
Protocolo

Excelentíssimo Senhor Presidente da Câmara Municipal de Cascavel

INDICA, nos termos que regem o art. 143 do Regimento Interno desta Casa de Leis, seja encaminhado expediente ao Poder Público Municipal, perante a Autarquia de Mobilidade, Trânsito e Cidadania de Cascavel - TRANSITAR, solicitando estudos técnicos para melhorias na ciclovia da rotatória localizada na Praça do Migrante.

É a Indicação. Sala das Sessões
Cascavel, 10 de fevereiro de 2022.

Professor Santello
Vereador /PTB

Justificação

A proposição é uma reivindicação da comunidade que diariamente utiliza esta via pública. Pedem ações na ciclovia, especificamente na rotatória localizada na Praça do Migrante, local de grande fluxo de pedestres de todas as idades e meios de transporte como bicicletas, patins, skate e demais veículos elétricos que por ali circulam.

Neste local, principalmente em dias de chuva tem ocorrido muitas quedas, devido a pintura existente na pista. Sugerimos melhor sinalização no local, além da retirada imediata da pintura existente no local ou outra ação que dê mais segurança para os munícipes (novo recape asfáltico).

Certo que posso contar com seu importante apoio, desde já agradeço a atenção e me coloco a disposição para mais esclarecimentos, bem como aguardamos uma resposta.

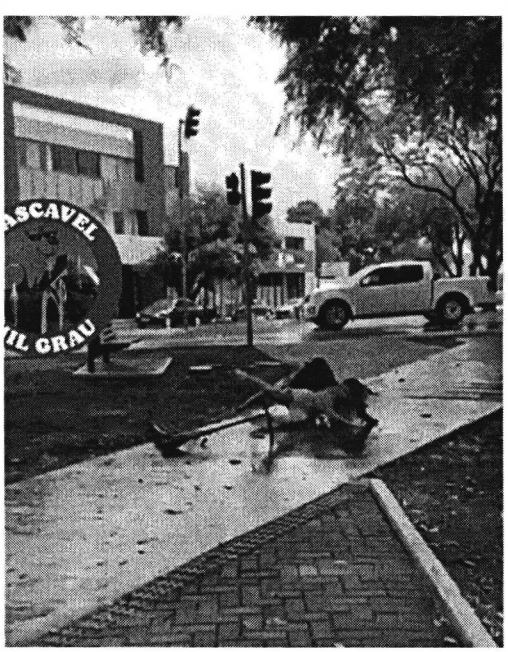





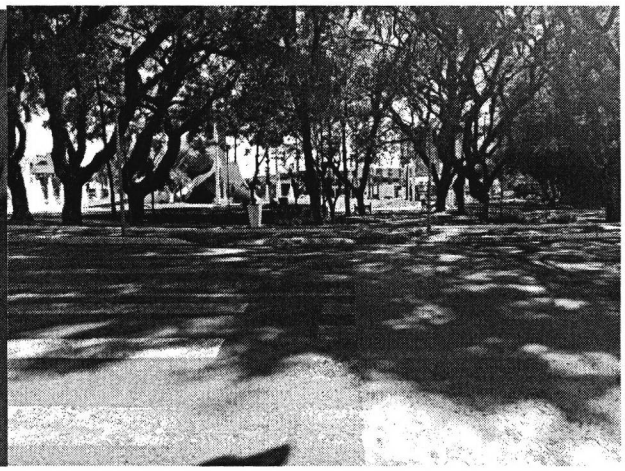

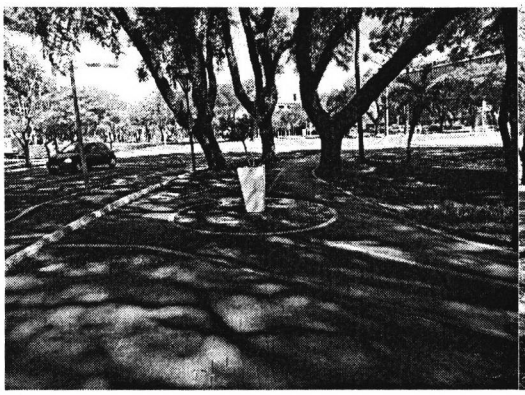

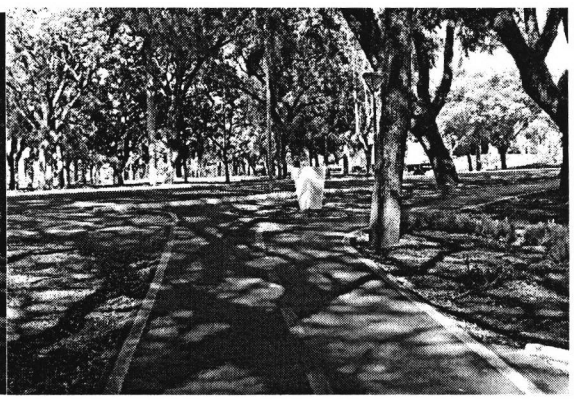

Rua Pernambuco 1843 – Centro – CEP 85810-021 – Cascavel – Paraná Fone (45) 3321-8812
Fax (45) 3321-8881 – www.camaracascavel.pr.gov.br – E-mail: cecd@camaracascavel.pr.gov.br