CÂMARA MUNICIPAL DE SÃO MATEUS DO SUL

ESTADO DO PARANÁ

PLENÁRIO PRESIDENTE VEREADOR MIGUEL RIBEIRO PICHETH

INDICAÇÃO Nº 020/2023

Os Vereadores, no uso de suas atribuições legais previstas na Constituição Federal, Estadual, na Lei Orgânica do Município e no Regimento Interno desta Câmara, vêm respeitosamente à Mesa Diretora apresentar a seguinte INDICAÇÃO:

A Sra. Prefeita Municipal solicitando ao departamento competente, a limpeza – serviços de roçada, remoção de entulhos e poda de árvores, na Rua Roberto Angewitz, Usina Velha, trecho a partir da Praça do Iguaçu compreendendo na sua continuidade desde onde termina a pavimentação asfáltica, até o término dela.

Justificativa:

Nesta rua, no trecho indicado e que dá acesso à Usina Velha, onde a rua é apenas empedrada, suas margens se encontram com mato alto, inclusive tomando em alguns trechos parte da rua, além de laterais de escoamento de águas pluviais em grande parte entupido. Também há algumas árvores com galhos se estendendo por cima da rua.

Sem mais para o momento, conto com o apoio dos Nobres Pares para a aprovação desta Indicação.

2ª Sessão Ordinária
14/02/2023

[X] Aprovado: 7x0
[ ] Rejeitado:
[ ] Retirado:

Ausência(s): JORGE

São Mateus do Sul, em 08 de fevereiro de 2023.

IRINEU MACUCO
Vereador – PSB

OSVALDO KOTRYK ("PARAFUSO")
Vereador – PSB

ENEAS JEFERSON MELNISK
Vereador – PSD

JECIEL FERREIRA FRANCO
Vereador – União Brasil

VALTER PRZYWITOWSKI
Vereador – PROS

Câmara Municipal de São Mateus do Sul
Rua João Gabriel Martins, 185 - Caixa Postal 195 - CEP: 83.900-000 - São Mateus do Sul/PR
Telefone: (42) 3532-1230 | www.saomateusdosul.pr.leg.br | e-mail: camara@saomateusdosul.pr.leg.br

ANEXO

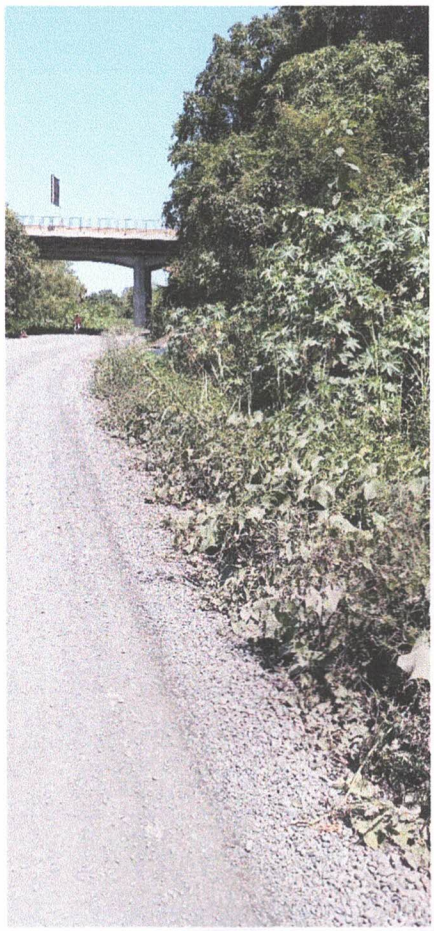

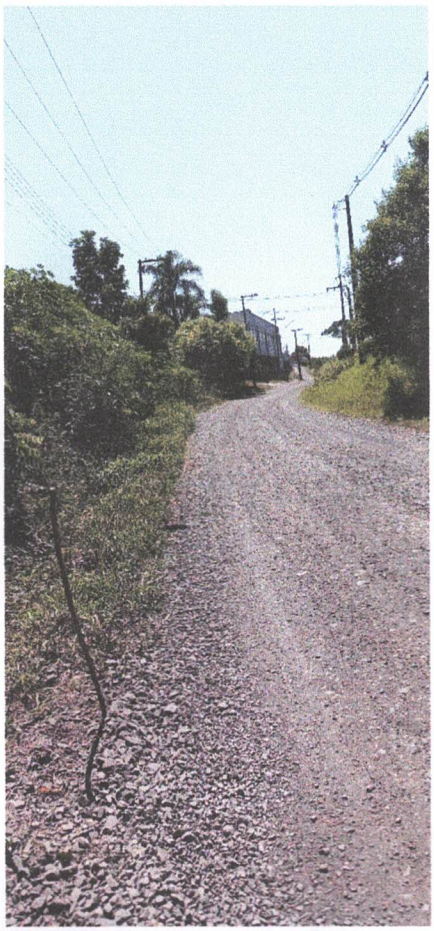





Câmara Municipal de São Mateus do Sul
Rua João Gabriel Martins, 185 - Caixa Postal 195 - CEP: 83.900-000 - São Mateus do Sul/PR
Telefone: (42) 3532-1230 | www.saomateusdosul.pr.leg.br | e-mail: camara@saomateusdosul.pr.leg.br