INDICAÇÃO Nº. 063/21

De 27 de janeiro de 2021

Sr. Presidente,
Srs. Vereadores,

INDICO à Mesa Diretora desta Casa, após ter ouvido o Plenário e de acordo com os trâmites legais e regimentais que seja encaminhada essa indicação ao **Poder Executivo Municipal**, à secretária competente: ***sugerindo a Drenagem e pavimentação das referidas ruas do Bairro Quintas do Sul Asa A (fundo do posto Águia). Sendo elas: Weliton Paiva, Afonso Felix, Rua C, João Antônio Filho, Rua Edinho Alves ,João Almeida, Ailton Alves, Rua Rejane Bomfim, Avenida Paralela. FOTO ANEXADA ABAIXO.***

Sala das Sessões, 27 de janeiro de 2021.

Evandro Souza Silva
Vereador

JUSTIFICATIVA

Caros Vereadores,

A pedido de moradores do **Bairro Quintas do Sul asa A (fundo do posto Águia)**, é que venho através desta ***INDICAÇÃO***, solicitar o Poder Executivo Municipal, A pavimentação e drenagem do referido bairro se faz necessária, os moradores sofrem constantemente com a lama no período das águas e com a poeira no período de estiagem, ocasionando problemas de saúde e também prejudica a trafegabilidade.

Outro motivo é melhorar a infraestrutura da nossa cidade, oferecer melhores condições de vida para a população, e também contribuir para o desenvolvimento econômico e social do local.

Por essa, razão que solicito ao prefeito municipal **Rodrigo Hagge**, que acolhe esse pedido através dessa ***INDICAÇÃO***.

Certo de contar com aprovação pelos Nobres Edis da presente indicação.

- **FOTO DAS REFERIDAS RUAS E AVENIDA.**

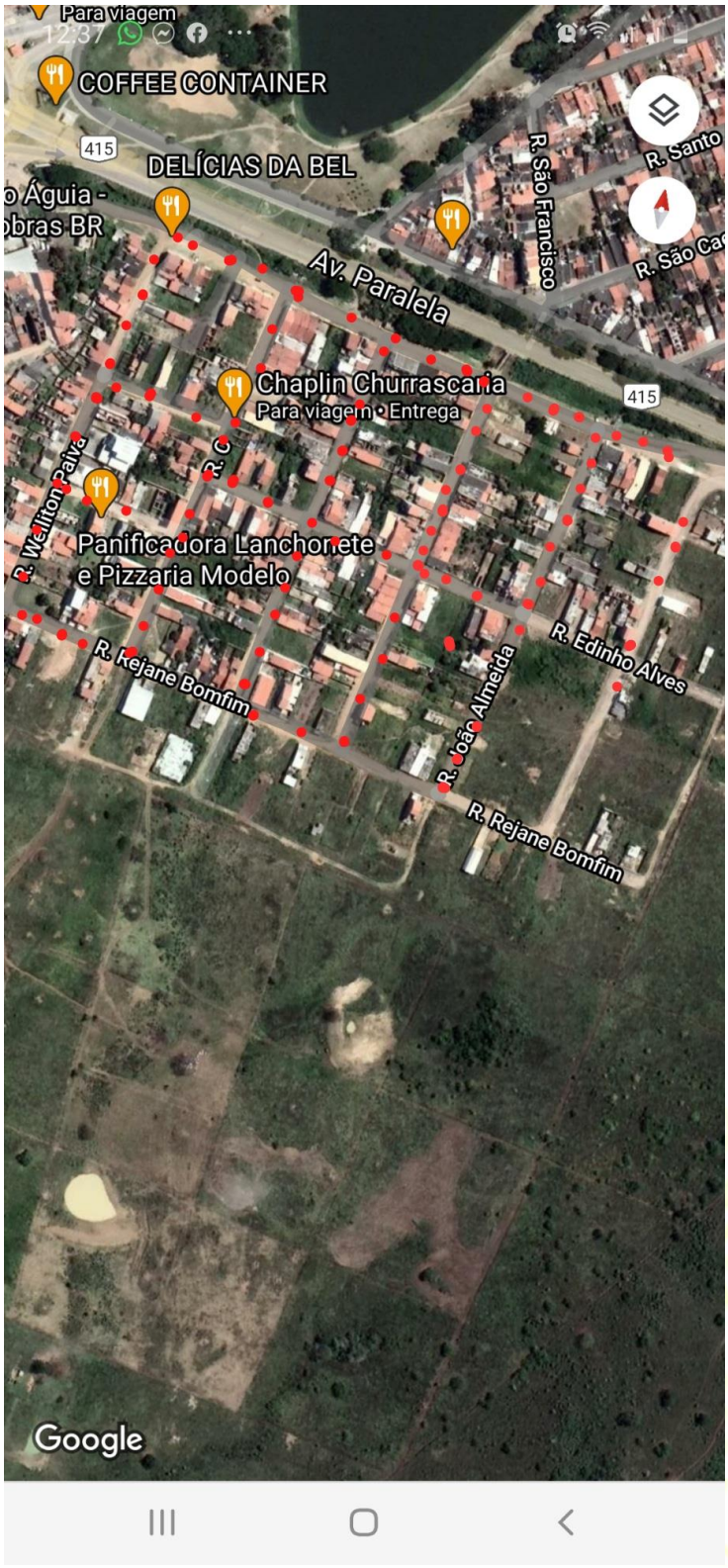
Para viagem
12:37
COFFEE CONTAINER
415
DELÍCIAS DA BEL
Av. Paralela
R. São Francisco
R. Santo
Chaplin Churrascaria
Para viagem • Entrega
415
Panificadora Lanchonete
e Pizzaria Modelo
R. Edinho Alves
R. Rejane Bomfim
R. João Almeida
R. Rejane Bomfim
Google