Poder Legislativo

**CÂMARA MUNICIPAL DE SANTARÉM**

Av. Dr. Anysio Chaves, 1001 - Cep 68030-290

CNPJ nº 10.219.202/0001-82 SANTARÉM PA

CÂMARA MUNICIPAL DE SANTARÉM
Aprovado em única Discussão
Por: unanimidade
Plenário 02/02/2021
CÂMARA MUNICIPAL DE SANTARÉM
Carlos Silva
2º Secretário

**GABINETE DO VEREADOR AGUINALDO - PSL**

**REQUERIMENTO Nº. 079 /2021.**

Senhor Presidente,

***DENÚNCIA - Esgoto do Residencial Salvação lança fezes humanas diretamente no Lago do Juá - O esgoto virou alvo de denúncias de moradores e ambientalistas de Santarém. ( FONTE: Portal Santarém)***

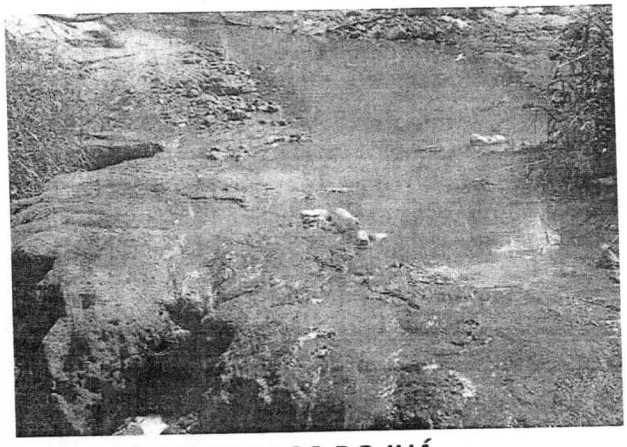

A **CÂMARA MUNICIPAL DE SANTARÉM**, por intermédio do vereador infra-assinado, após aprovação do Soberano Plenário desta Casa de leis, seja enviada em caráter de urgência cópia do presente em atenção da Secretaria Municipal de Infra Estrutura e a direção da Defesa Sanitária Municipal, que seja tomadas as devidas e necessárias providência, a fim de solucionar a grave questão localizada no Bairro da Salvação concernente a ***REDE DE ESGOTO QUE VEM LANÇADO FEZES HUMANAS E OUTROS DETRITOS DIRETAMENTE NO LAGO DO JUÁ.***

**Senhoras e Senhores Vereadores:**

Um esgoto localizado entre a **ocupação Bela Vista do Juá e o Loteamento Buriti**, na rodovia Fernando Guilhon, preocupa moradores e ambientalistas de Santarém, no oeste do Pará.

Quem trafega no local constata que o esgoto, que tem origem no Residencial Salvação, passa sob a rodovia Fernando Guilhon e lança lixo e fezes humanas diretamente no leito do Lago do Juá.

No local, milhares de famílias da Bela Vista do Juá, reclamam da fedentina provocada por fezes, que se acumulam dentro do esgoto sem tratamento. Até mesmo os condutores de veículos que passam pela rodovia, a qualquer hora do dia ou da noite, sentem a fedentina que exala do local. É um odor tão forte que, às vezes, as pessoas não conseguem ficar fora de casa por muito tempo. Além dos impactos sociais e risco de proliferação de doenças a moradores das proximidades, o esgoto virou motivo de preocupação para ambientalistas. Para eles, tanto o lixo quanto as fezes estão provocando impactos ambientais irreversíveis a um dos principais lagos da zona urbana de Santarém, considerado berçário de inúmeras espécies de peixes, entre outros animais.

Entre as explicações do Poder Público para os moradores do local conviverem diariamente com o mau cheiro exalado do esgoto, está o fato dele ter sido construído, quando havia uma distância significativa da zona urbana da cidade, e isso evitava esse tipo de transtorno. Porém, o Município cresceu e o esgoto, que fica no início do Residencial Salvação, que faz parte do programa do governo federal "Minha Casa, Minha Vida", na rodovia Fernando Guilhon, hoje, está dentro da cidade. Daí em apelo ao pleito dos moradores, requeremos providências urgentes para solucionar essa grave questão.

Que desta decisão seja dado conhecimento para às Associações de Moradores do Residencial Salvação, Bela Vista do Juá e a Defesa Sanitária Municipal.

Sala das sessões, plenário do Palácio Tapajós, em de janeiro de 2021.

**AGUINALDO PROMISSÓRIA**

Vereador - PSL