Câmara Municipal de Conselheiro Lafaiete
ESTADO DE MINAS GERAIS

EXPEDIENTE
11 / 10 / 22

INDICAÇÃO Nº 596/2022

Assunto: NECESSIDADE URGENTE DE DETERMINAR AO SETOR COMPETENTE UM ESTUDO DE PLANEJAMENTO PARA SOLUCIONAR OS PROBLEMAS PROVOCADOS PELO TRÁFEGO INTENSO DE CARRETAS E CAMINHÕES NA RUA PADRE LOBO NO BAIRRO MANOEL DE PAULA

Exmo. Sr. Presidente,

Apresento a V.Exa., nos termos do Art. 191 do Regimento Interno, a presente Indicação, a ser encaminhada ao Excelentíssimo Senhor Prefeito Municipal, sugerindo a necessidade acima mencionada, tendo em vista tratar-se de um atendimento à comunidade.

SALA DAS SESSÕES, 07 DE OUTUBRO DE 2022

VEREADORA DAMIRES RINARLLY OLIVEIRA PINTO

Camara Municipal de Conselheiro Lafaiete-MG
-10-Out-2022-16:46-041821-1/2

/ACACK/


MUNDIA

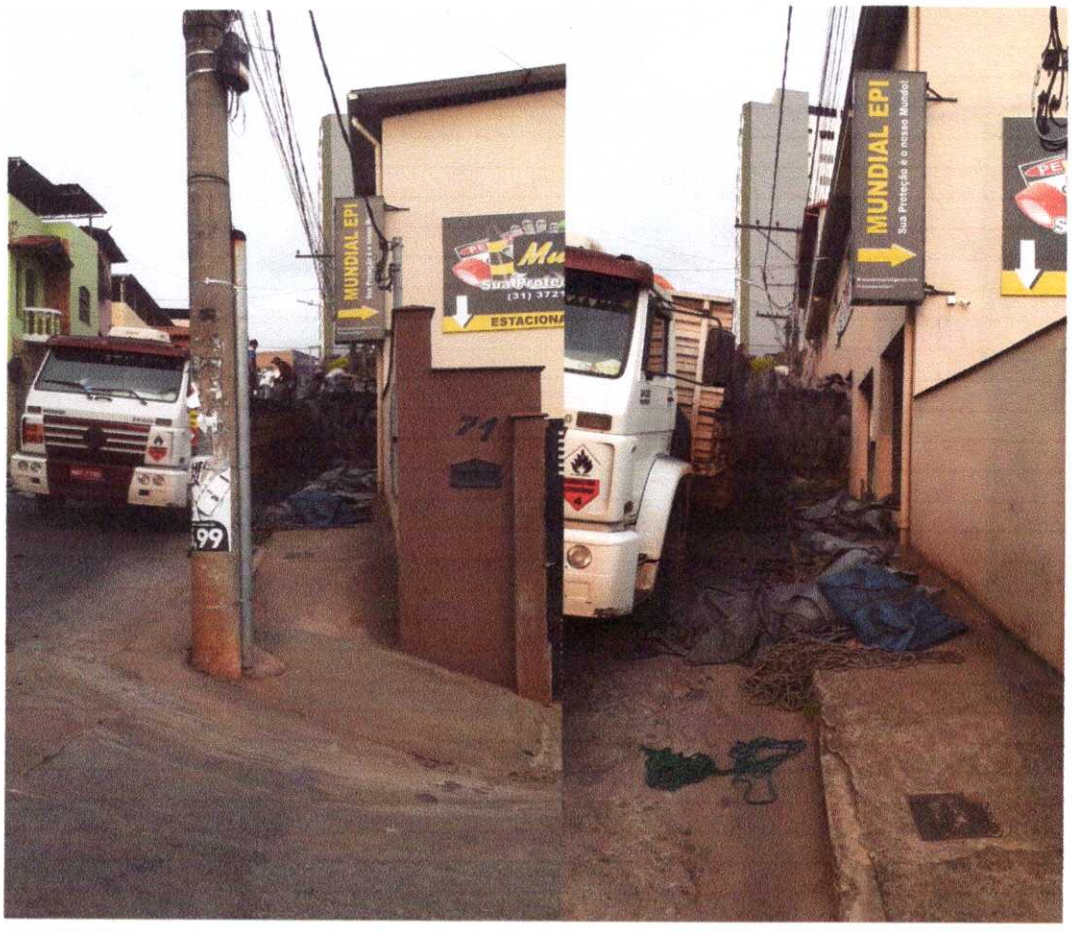
MUNDIAL EPI
MUNDIAL EPI
Sua Proteção é o nosso Mundial
ESTACIONA
71