INDICAÇÃO

Excelentíssimo Senhor
GENILSON COSTA E SILVA
Presidente da Câmara Municipal de Boa Vista

A Vereadora que esta subscreve, com amparo no art. 110, IX do Regimento Interno, solicita que seja encaminhada ao Excelentíssimo Senhor Arthur Henrique Brandão Machado, Prefeito do Município de Boa Vista, a seguinte Indicação:

QUE A PREFEITURA MUNICIPAL DE BOA VISTA, ATRAVÉS DA SUA SECRETARIA COMPETENTE, REALIZE O SERVIÇO DE DRENAGEM EM TODA EXTENSÃO DA RUA JARDIM DE PIRANHAS, NO BAIRRO SAID SALOMÃO.

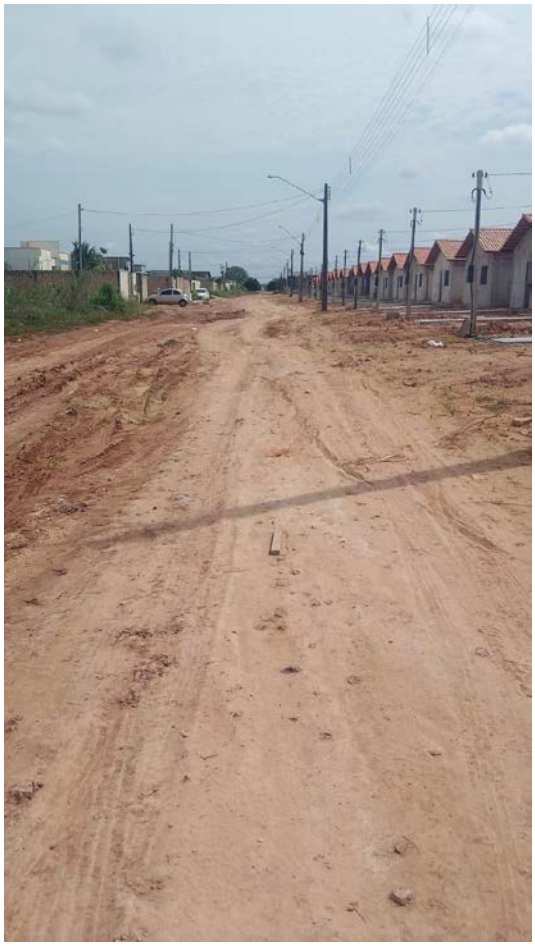



JUSTIFICATIVA

A implantação de um sistema de drenagem na Rua Jardim de Piranhas é necessária para melhorar a funcionalidade da via e evitar prejuízos à circulação cotidiana. Uma vez que, a retenção de água ao longo da rua tem impactado diretamente o fluxo de veículos e pedestres, afetando o acesso dos moradores a serviços essenciais, como transporte escolar, coleta de lixo e atendimento de emergência. Com a drenagem adequada, a rua poderá cumprir plenamente seu papel de acesso local, reduzindo interrupções e garantindo maior segurança e comodidade aos usuários.

Diante disso, solicita-se a atenção do Poder Executivo Municipal para o atendimento desta demanda, considerando sua importância para a mobilidade e para o atendimento eficiente da comunidade.

Boa Vista, 17 de novembro de 2025.

WALKIRIA RIBEIRO DOS REIS:19978642234

Assinado de forma digital por WALKIRIA RIBEIRO DOS REIS:19978642234
Dados: 2025.11.17 09:45:21 -04'00'

WALKIRIA RIBEIRO DOS REIS
VEREADORA - REPUBLICANOS