VEREADOR HILDEGARD PASCOAL

**Gabinete do Vereador Hildegard Pascoal**

# INDICAÇÃO

Indica melhoria a ser realizada à Rua 12 de Outubro, Bairro Novo Esperança.

Senhor Presidente,

À luz do Regimento Interno desta Casa, apresento indicação ao Senhor Prefeito do Município de Rio Branco, as quais requerem que seja remetida àquele Digno Poder para regular tramitação e apreciação.

Os moradores procuraram por este vereador solicitando que as devidas providências sejam tomadas por parte do poder público.

**Local da melhoria:** Rua 12 de Outubro ,Bairro Novo Esperança.

**Objeto da melhoria:** Tapa Buraco.

Com o intuito de enriquecer a presente indicação, segue anexo relatório fotográfico.

É a indicação que apresento e exclamo ao acatamento de Vossa Excelência.

Rio Branco, 12 de Julho de 2021.

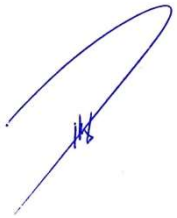

HILDEGARD PASCOAL
Vereador

Rua Coronel Alexandrino - Rio Branco/AC
Contato telefônico: (68) 99910-1700 - Endereço eletrônico: gabinetehp@gmail.com

**Gabinete do Vereador Hildegard Pascoal**

# RELATÓRIO FOTOGRÁFICO

*Figura 1 – Tapa Buraco.*



*Figura 2 – Tapa Buraco.*

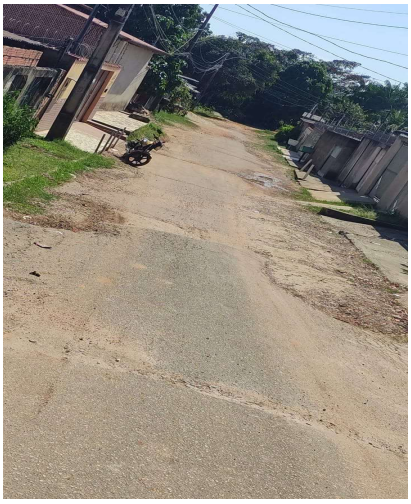

Rio Branco, 12 de Julho de 2021.

HILDEGARD PASCOAL
Vereador

Rua Coronel Alexandrino - Rio Branco/AC
Contato telefônico: (68) 99910-1700 - Endereço eletrônico: gabinetehp@gmail.com