

GABINETE DO VEREADOR
**EVANDRO CHEROSO**

(32) 3696 - 3089
Praça Cel. Pacheco de Medeiros, S/N
Muriaé - MG
Sigue lá e conheça o meu trabalho de vereador!
@evandrocheroso
evandrocheroso

# Indicação____ 2025

**Gabinete do Exmo. Sr. vereador Elvandro Maciel da Silva**
**Presidente da Câmara Municipal de Muriaé.**

O vereador abaixo assinado, com fundamento no inciso I do art,191c/c art.192 do regimento interno desta Casa Legislativa. Satisfeitas as formalidades regimentais vigentes, solicito que seja em caminhada a presente indicação a **Ilma. Srª Adriana Aparecida de Morais Ribeiro Secretaria Municipal de Meio Ambiente E Sustentabilidade, solicitando realização podas de árvores nas Ruas Independência e Rua Pedro Mazzini, ambas no Bairro Santo Antônio.**

O local conforme fotos estão necessitando de intervenção urgente, proporcionando assim manutenção da segurança da população dos referidos locais em virtude de galhos de árvores alcançarem fios de alta tensão que pode gerar riscos aos moradores dos referidos locais.

Portanto, solicito que seja dada a devida atenção à essa questão e que a equipe do DEMSUR realize o serviço solicitado de forma eficiente e no menor prazo possível, a fim de garantir um ambiente mais seguro e saudável para todos moradores local.

Certo de vossa atenção a nossa solicitação, deixo meus sinceros votos de estima e consideração.

Câmara Municipal de Muriaé
**Plenário Dr. João Evangelista Bandeira de Mello, 06 de setembro de 2025.**

ELVANDRO MACIEL DA SILVA:79581200606
Assinado de forma digital por ELVANDRO MACIEL DA SILVA:79581200606
Dados: 2025.10.06 10:02:29 -03'00'

**Elvandro Maciel da Silva**
**Vereador Evandro Cheroso (Solidariedade)**
**Presidente da Câmara Municipal de Muriaé**



GABINETE DO VEREADOR
**EVANDRO CHEROSO**

(32) 3696 - 3089
Praça Cel. Pacheco de Medeiros, S/N
Muriaé - MG
Sigue lá e conheça o meu trabalho de vereador!
@evandrocheroso
evandrocheroso

**Fotos do local demonstrando a necessidade de realização dos serviços solicitados.**

**Rua Pedro Mazzini**

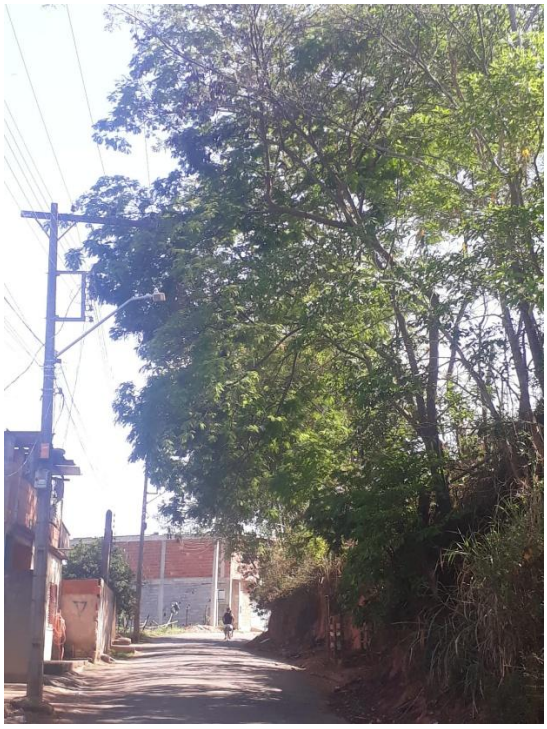

**Rua Independência**

