CÂMARA MUNICIPAL DE PARACATU - MINAS GERAIS
GABINETE DO VEREADOR HERNESTO DA SILVA.

REQUERIMENTO N.º 402 / 2018
VERSÃO : Instalação de redutor de Velocidade Amoreiras II
AUTORIA : Vereador Hernesto da Silva
REQUERIDO : Mesa Diretora

PROCESSO DE VOTAÇÃO
TURNO ÚNICO: (X) Aprovado
20/08/2018 ( ) Rejeitado
Presidente

Requeiro à Mesa, na forma regimental ouvido o Plenário, seja solicitado ao Excelentíssimo Senhor Prefeito Municipal, Olávo Remígio Condé, que determine ao setor competente que seja instalado um redutor de velocidade na Rua Ouro próximo ao número 93 Bairro Amoreiras II, saliento que é uma via de grande movimento onde a comunidade encontra-se em risco constantemente devido ao grande fluxo de veículos no local.

Termos em que,
Peço e espero deferimento.

CAMARA MUN. DE PARACATU - MG
PROTOCOLO Nº 1218
RECEBIDO EM 07-08-18
HORÁRIO 15:14
RESPONSÁVEL

Paracatu, 07 de agosto 2018.

VEREADOR HERNESTO DA SILVA

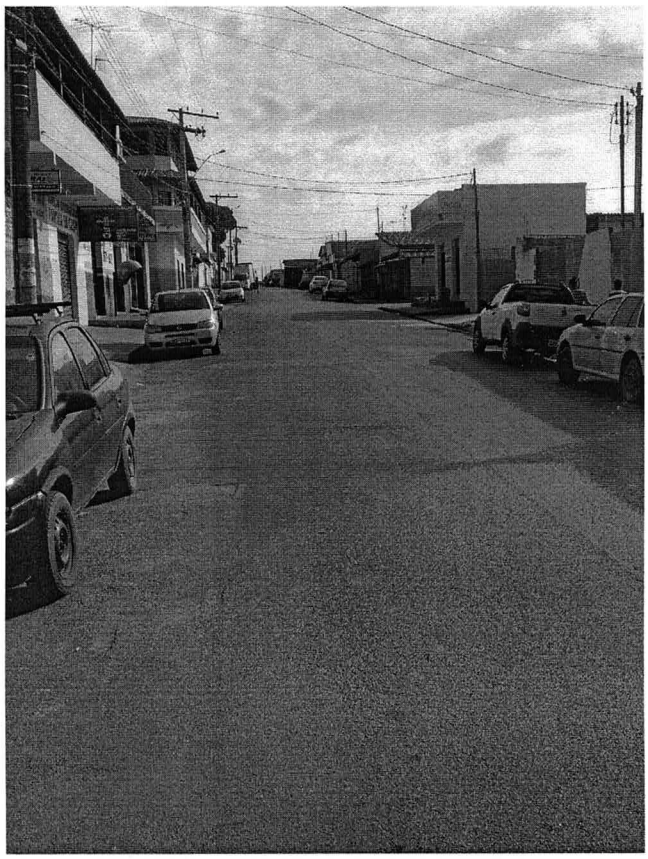

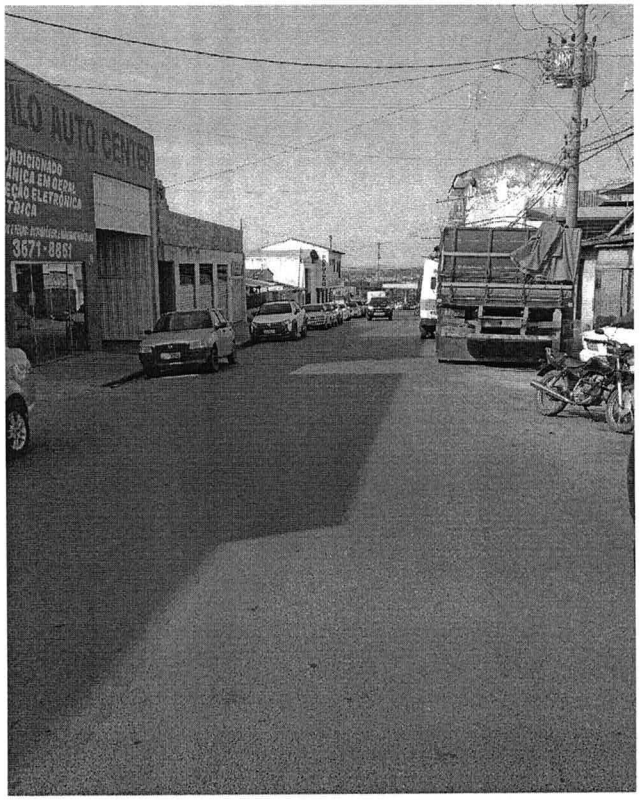
3671-3851