CÂMARA MUNICIPAL DE RIO BRANCO – ACRE
Rua 24 de Janeiro n°53, Bairro Seis de Agosto
CEP 69900-970
GABINETE DA VEREADORA **LENE PETECÃO - PSD**

INDICAÇÃO Nº_____/ 2020

A Vereadora que esta subscreve de acordo com que o dispõe o Art. 113 do Regimento Interno desta Casa solicita à Mesa Diretora que seja encaminhado expediente a Excelentíssima Senhora Prefeita do Município de Rio Branco, para que junto ao ***SEMEIA - Secretaria Municipal de Meio Ambiente*** providenciem a autorização para ***Poda de árvores*** na ***Rua Isaias*** localizada no ***Bairro Belo Jardim I.***

Sala das Sessões "***EDMUNDO PINTO DE ALMEIDA NETO***", 18 de fevereiro de 2020.

Lene Petecão
Vereadora

RECEBIDO

EM: ___/___/___

_____

JUSTIFICATIVA

Atendendo pedido dos moradores da ***Rua Isaias*** e pela relevância de seus objetivos, apresento esta indicação para que a Prefeitura Municipal de Rio Branco junto ao ***SEMEIA*** avaliem as condições para proceder á poda de árvores existentes no referido local. Considerando que os galhos e folhas da mesma estão em contato direto com a rede elétrica gerando riscos de acidentes, e também estão prejudicando a iluminação pública desta via pública, como evidencia a foto em anexo.

Endereço do Gabinete: Rua Seis de Agosto, 853 - Seis de Agosto – Rio Branco/ AC
Tel.: (68) 3221-0024 - **E-mail**: lenepetecao55@gmail.com

CÂMARA MUNICIPAL DE RIO BRANCO – ACRE
Rua 24 de Janeiro n°53, Bairro Seis de Agosto
CEP 69900-970
GABINETE DA VEREADORA **LENE PETECÃO - PSD**

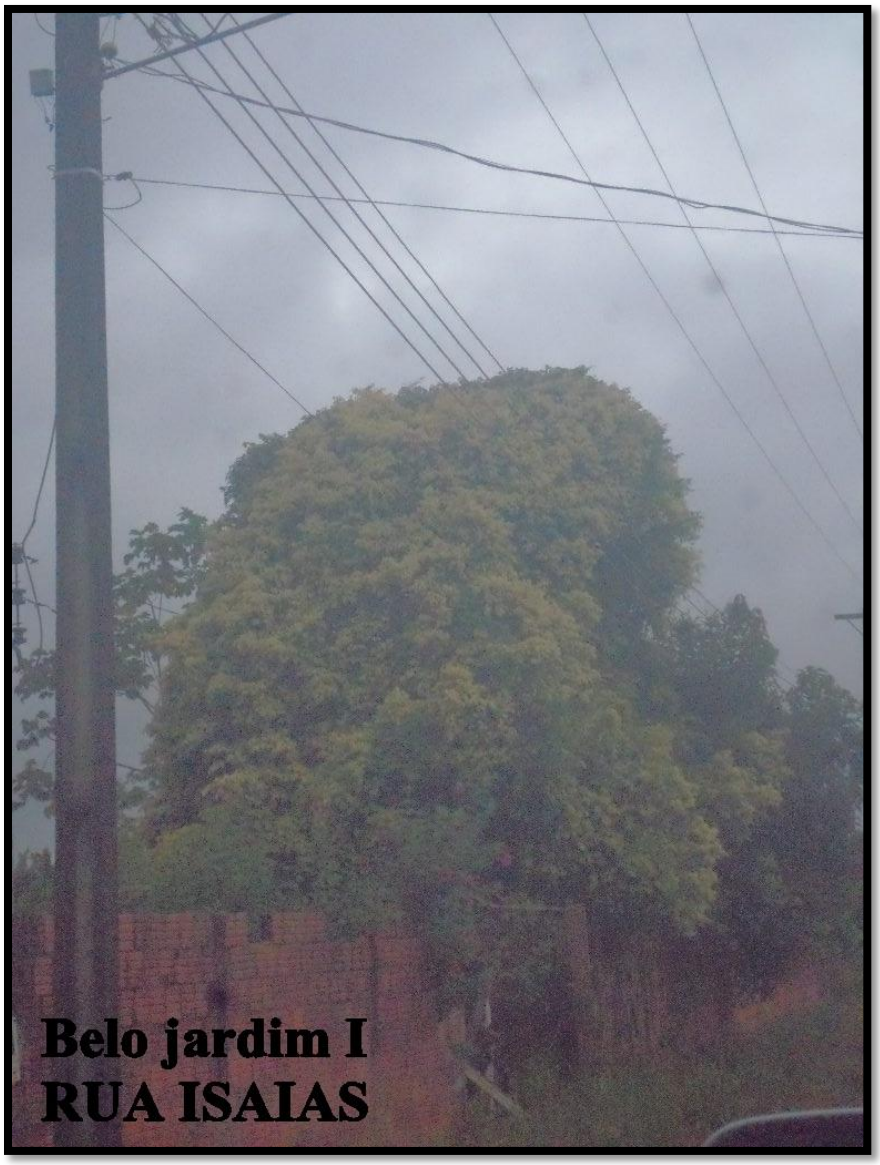

Endereço do Gabinete: Rua Seis de Agosto, 853 - Seis de Agosto – Rio Branco/ AC
Tel.: (68) 3221-0024 - **E-mail**: lenepetecao55@gmail.com