PODER LEGISLATIVO DE CAMPO MOURÃO
ESTADO DO PARANÁ
RUA FRANCISCO FERREIRA ALBUQUERQUE 1488 - TELEFAX (44) 3518-5050 - CEP 87302-220
CX. POSTAL 421. C.N.P.J. 79.869.772/0001-14
VEREADORSUBTENENTEMACEDO@CAMPOMOURAO.PR.LEG.BR
GABINETE VEREADOR SUBTENENTE MACEDO - PROS
ASSESSORIA PARLAMENTAR

INDICAÇÃO

O Vereador que o presente subscreve, ao usar das atribuições conferidas pelo Artigo 128, § 1°, inciso I do Regimento Interno desta Casa de Leis e nos termos do contido na LDO/2.023, Programa: 0010 – Programa de Construção e Manutenção de Infraestrutura e Serviços da Área Urbana e Rural - Ação 2093: Manter as Atividades da Gerência de Infraestrutura da SEIMOB, **INDICA** a Mesa Diretiva, o envio de oficio ao **EXCELENTÍSSIMO SENHOR PREFEITO - TAUILLO TEZELLI**, sugerindo o conserto do muro dos fundos do Cemitério Municipal São Judas bem como a readequação da captação das aguas pluviais de dentro do cemitério que estão escorrendo através de buracos no muro para a travessa Uru no Jardim Isabel**.(fotos em anexo)**

JUSTIFICATIVA:

Considerando as solicitações de vários munícipes que residem na Travessa Uru e que estão cansados de todos os dias de chuva verem escorrer água pluvial do cemitério pelo passeio público e pela rua e em dias de chuva mais intensas inclusive invadir alguns terrenos, vieram solicitar a esse vereador que seja providenciado o conserto do muro bem como a readequação da capitação de aguas pluviais do cemitério.

SALA DAS SESSÕES DO PODER LEGISLATIVO DE CAMPO MOURÃO, Estado do Paraná, em **06** de novembro de 2023.

CLAUDEMIR MACEDO DE SOUZA:69559279904

Assinado de forma digital por CLAUDEMIR MACEDO DE SOUZA:69559279904
Dados: 2023.11.06 16:10:17 -03'00'

SUBTENENTE MACEDO
Vereador PROS

RUA FRANCISCO FERREIRA ALBUQUERQUE 1488 - TELEFAX (44) 3518-5050 - CEP 87302-220
CX. POSTAL 421. C.N.P.J. 79.869.772/0001-14
VEREADORSUBTENENTEMACEDO@CAMPOMOURAO.PR.LEG.BR
GABINETE VEREADOR SUBTENENTE MACEDO - PROS
ASSESSORIA PARLAMENTAR

ANEXO



LOCAL: buracos no muro para a travessa Uru no Jardim Isabel

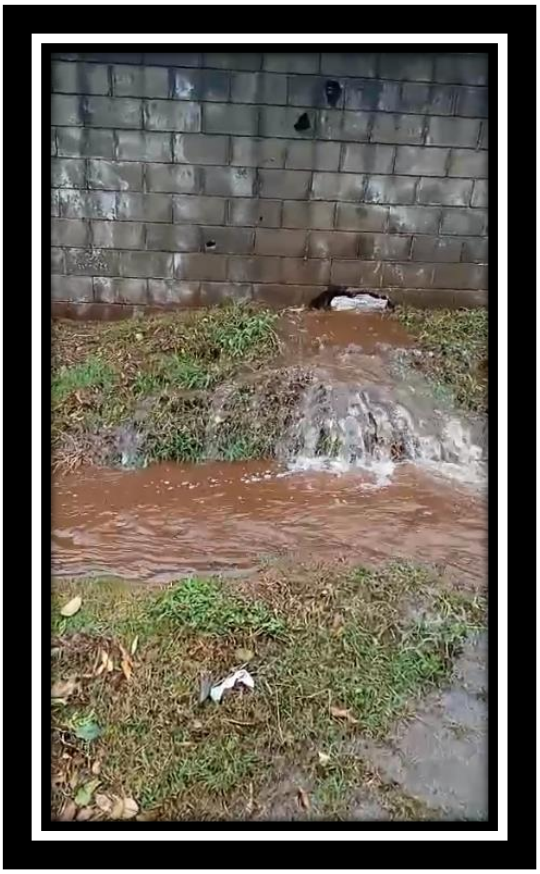

LOCAL: buracos no muro para a travessa Uru no Jardim Isabel

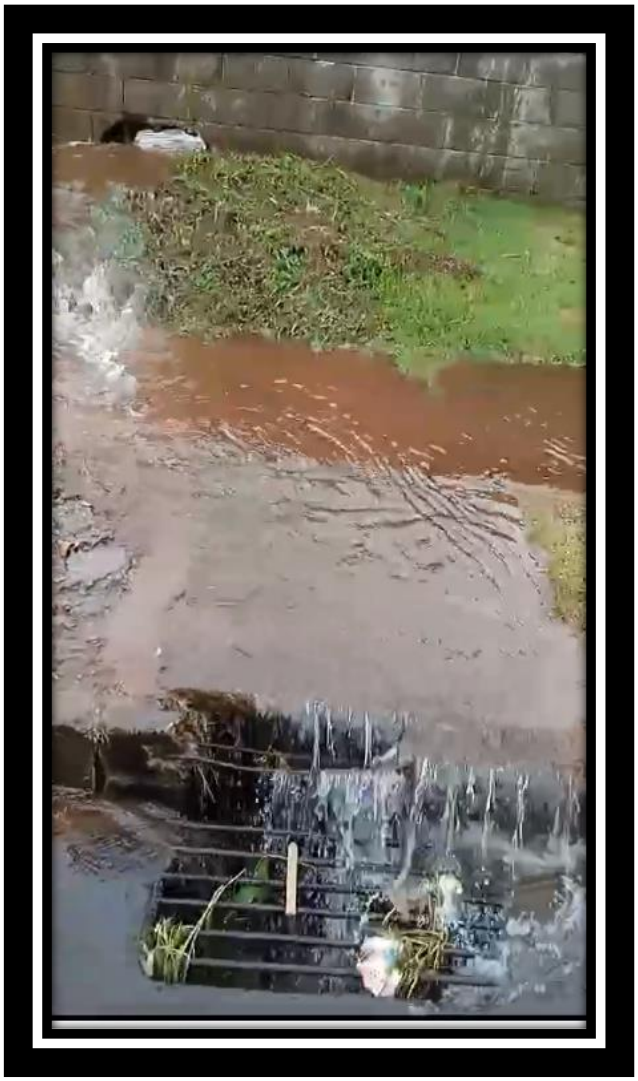

LOCAL: buracos no muro para a travessa Uru no Jardim Isabel