Câmara Municipal de Cascavel
ESTADO DO PARANÁ

CÂMARA MUNICIPAL DE CASCAVEL
Recebido em 03/08/21
Protocolo

INDICAÇÃO N.º 899 , DE 2021
(Proponente: Emerson Vilanova / PTB)

Excelentíssimo Senhor Presidente da Câmara Municipal de Cascavel

INDICO, nos termos do art. 143 do Regimento Interno desta Casa de Leis, propõe a Mesa Diretora, após leitura do Pequeno Expediente, seja encaminhada essa indicação à Senhora Simoni Soares da Silva, Presidente da Autarqüa de Mobilidade, Trânsito e Cidadania do Município de Cascavel – Transitar solicitando que seja feita, em caráter de urgência, após obras de revitalização da via, sinalização horizontal e vertical nas ruas Souza Naves e Sérgio Djalma de Holanda, nas proximidades das novas instalações da Escola Saber.

É a Indicação. Sala das Sessões
Cascavel, 2 de agosto de 2021.

Emerson Vilanova
Vereador /PTB

Justificação

O objetivo principal dessa proposta é solicitar que sejam feitas, com urgência, sinalizações horizontais e verticais, com possiblidade de uma lombada elevada nas proximidades das novas instalações da Escola Saber, na rua Souza Naves.

Recentemente essa escola foi instalada na região e por ser uma via onde veículos passam em alta velocidade, os pais, alunos e funcionários da escola correm riscos de atropelamentos e de se envolverem em acidentes. É de conhecimento deste gabinete que obras de recape estão previstas para essa via principal, porém entendo que seja urgente uma sinalização no local.

Importante ressaltar que além de ser uma área escolar agora, ainda existem igrejas e dezenas de famílias que residem na região e a falta dessa sinalização dificulta a passagem pessoas com segurança.

Conto com vossa atenção para que esse pedido da comunidade seja atendido e aguardo resposta para repassar aos solicitantes que pedem providências.

CONFERIDO
DIRETORIA LEGISLATIVA

Carros passam em alta velocidade na Rua Souza Naves. Local sem sinalização indicando que é área escolar:

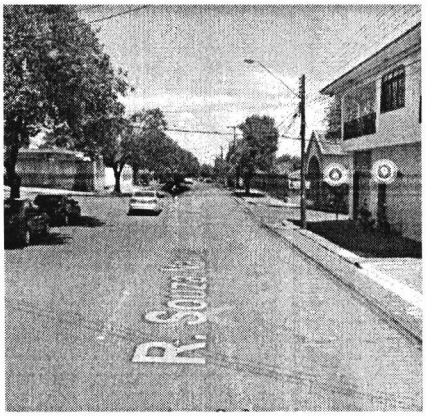

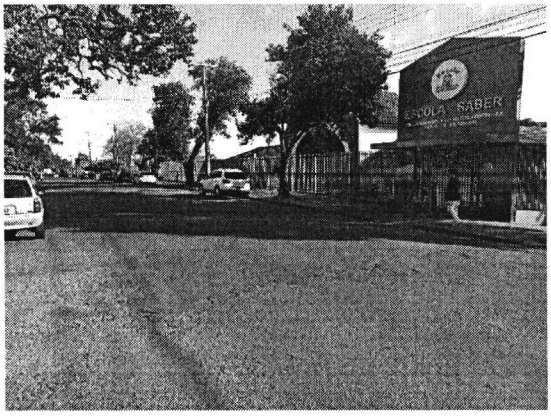

Necessária sinalização com urgência na rua Sérgio Djalma de Holanda (lateral da escola):

