ESTADO DE RORAIMA
CAMARA MUNICIPAL DE BOA VISTA
GABINETE DA VEREADORA MIRIAN DOS REIS MELO

LIDO NO EXPEDIENTE DA SESSÃO 10 / 1
1º Secretário

# INDICAÇÃO Nº 1531 /2016.

Excelentíssimo Senhor
**ANTONIO ADBERTO RESENDE VERAS**
Presidente da Câmara Municipal de Boa Vista

A Vereadora que este subscreve, com amparo no art. 110, IX do Regimento Interno, solicita que seja encaminhada a Excelentíssima Senhora TERESA SURITA SAENZ, Prefeita Municipal de Boa Vista, a seguinte Indicação.

**"QUE SEJA FEITA COM MÁXIMA URGÊNCIA A REVITALIZAÇÃO ASFÁLTICA DA RUA ODEIR VIANA NO BAIRRO CENTENÁRIO"**

## JUSTIFICATIVA

A Presente propositura dispõe-se a atender as constantes reivindicações dos cidadãos que trafegam e moram nas extremidades e no decorrer referida rua até o presente momento não foi revitalizada, e são prejudicados por conta da lama que gera pelas chuvas e o transtorno por não receber os serviços básicos de urbanização.

Diante do exposto conto com o atendimento desta indicação a fim de evitar riscos à população.

Pedimos urgência no referido pedido.

Gabinete da Vereadora, Boa Vista – RR, 08 de junho de 2016.

Providenciado Através Ofício Nº 183 de 14/06/16 de

**MIRIAN DOS REIS MELO**
**Vereadora – (PHS)**

RECEBIDO NA SECRETÁRIA DE APOIO LEGISLATIVO.
EM 10/06/16
ASSINATURA

**Câmara Municipal de Boa Vista**
Palácio João Evangelista Pereira de Melo
Av. Capitão Ene Garcez, nº 992 - São Francisco - CEP: 69.301-160 - Boa Vista / RR
Fone/Fax: (95) 3084-1389

ESTADO DE RORAIMA
CAMARA MUNICIPAL DE BOA VISTA
GABINETE DA VEREADORA MIRIAN DOS REIS MELO

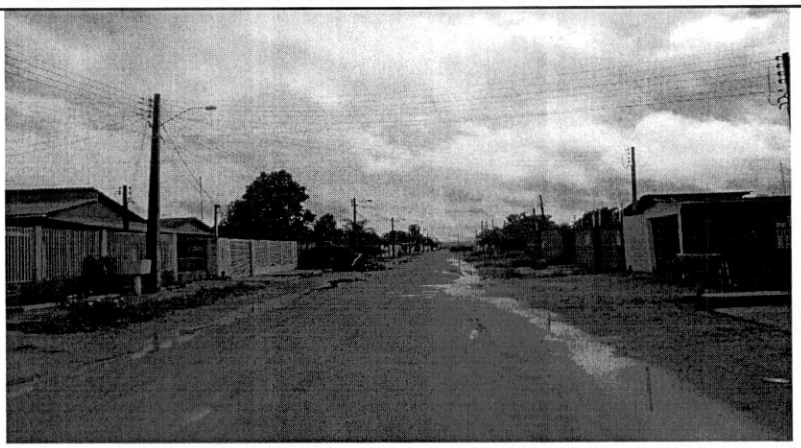

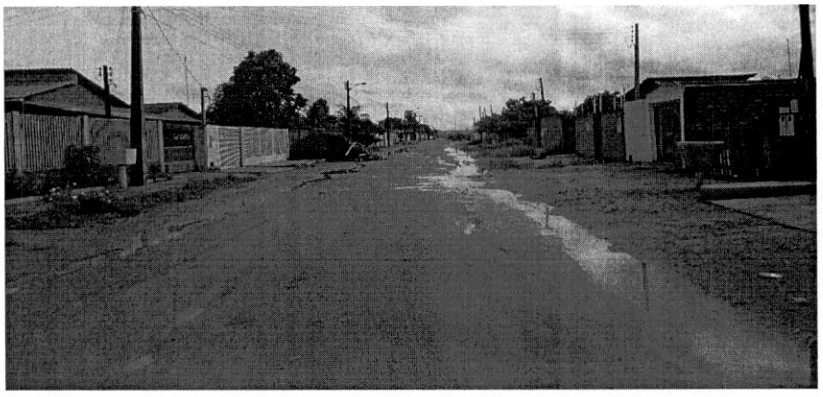

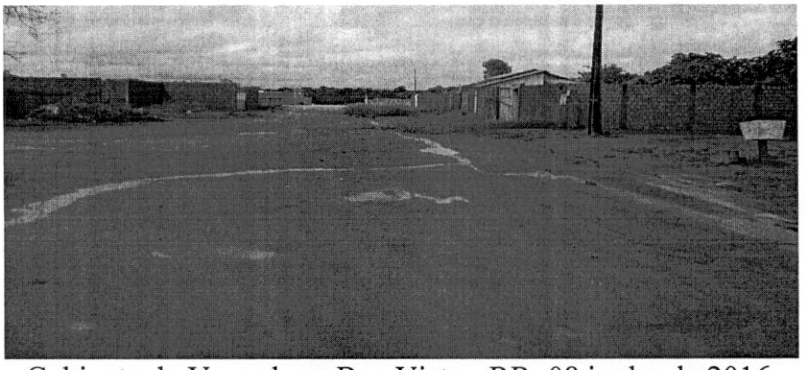

Gabinete da Vereadora, Boa Vista - RR, 08 junho de 2016.

**MIRIAN DOS REIS MELO**
**Vereadora – (PHS)**

**Câmara Municipal de Boa Vista**
Palácio João Evangelista Pereira de Melo
Av. Capitão Ene Garcez, nº 992 - São Francisco - CEP: 69.301-160 - Boa Vista / RR
Fone/Fax: (95) 3084-1389