Câmara Municipal de Cascavel
ESTADO DO PARANÁ

REQUERIMENTO Nº 33 DE 2022.

(Proponentes: Vereador Policial Madril/PSC e Vereador Cidão da Telepar/PSB)

CÂMARA MUNICIPAL DE CASCAVEL
Recebido em: 10/02/22
Protocolo

Excelentíssimo Senhor Presidente da Câmara Municipal de Cascavel.

REQUEIRO, nos termos que regem o art. 149 § 1° do Regimento Interno desta Casa de Leis, seja encaminhado expediente ao Senhor Sandro Camilo Rocha Rancy, Secretário de Obras Públicas - SESOP, solicitando as seguintes informações acerca das obras de pavimentação asfáltica do Bairro Lago Azul.

1. Informe quantos m² dos 18.628,91 m² de pavimentação asfáltica contratados já foram efetivamente executados pela empresa responsável pelas obras até o presente momento;

2. Informe se foi realizado novo aditivo de prazo para a execução da referida obra;

3. Quais foram as justificativas apresentadas pela empresa vencedora do certame pelo retardamento na execução do asfaltamento?

4. Informe quanto o Município já efetivamente pagou à empresa responsável pelas obras;

5. Houve suspensão ou rescisão do contrato firmado com a empresa responsável pelas obras? Caso a resposta seja negativa, informe se o Município possui essa pretensão;

6. Caso a resposta do item 5 seja positiva, informe de maneira detalhada quais foram as medidas tomadas pelo Poder Público Municipal para garantir a execução das obras com o máximo de celeridade, encaminhando documentação comprobatória;

7. Por fim, encaminhe cópia integral do contrato firmado com a empresa responsável pelas obras, incluindo todos os termos aditivos eventualmente firmados.

É o que requer. Sala de Sessões.
Cascavel, 10 de fevereiro de 2022.

Policial Madril
Vereador/PSC

Cidão da Telepar
Vereador/PSB

Justificação:

Recentemente fomos alcançados por diversas reclamações de munícipes, que manifestaram grande insatisfação acerca das obras de pavimentação asfáltica do Bairro Lago Azul, a qual tinha previsão de conclusão de até oito meses e custou mais de R$ 4.000.000,00 (quatro) milhões aos cofres públicos.

Segundo as informações que nos foram repassadas, as obras de asfaltamento estariam paralisadas mais uma vez, o tem prejudicado a população local, visto que em dias de sol a comunidade sofre com a poeira e, consequentemente, com doenças respiratórias, bem como, em dias de chuva, a água escoa para dentro das casas, provocando inundação e espalhamento de lama (fotos anexas).

Sendo assim, considerando os fatos acima expostos, requeremos as informações acima elencadas, para que possamos melhor averiguar os motivos de tanto atraso na execução das obras, bem como para termos conhecimento acerca de quais providências o Poder Público tem tomado para garantir a sua execução com o máximo de celeridade, a fim de que possamos prestar esclarecimentos à população que tem sofrido com as obras inconclusas e tem cobrado providências por parte deste Legislativo.









Rua Pernambuco, 1843 - Centro - CEP 85810-021 - Cascavel - Paraná
Fone |45| 3321-8800 - Fax |45| 3321-8881 - www.camaracascavel.pr.gov.br - e-mail:
admin@camaracascavel.pr.gov.br

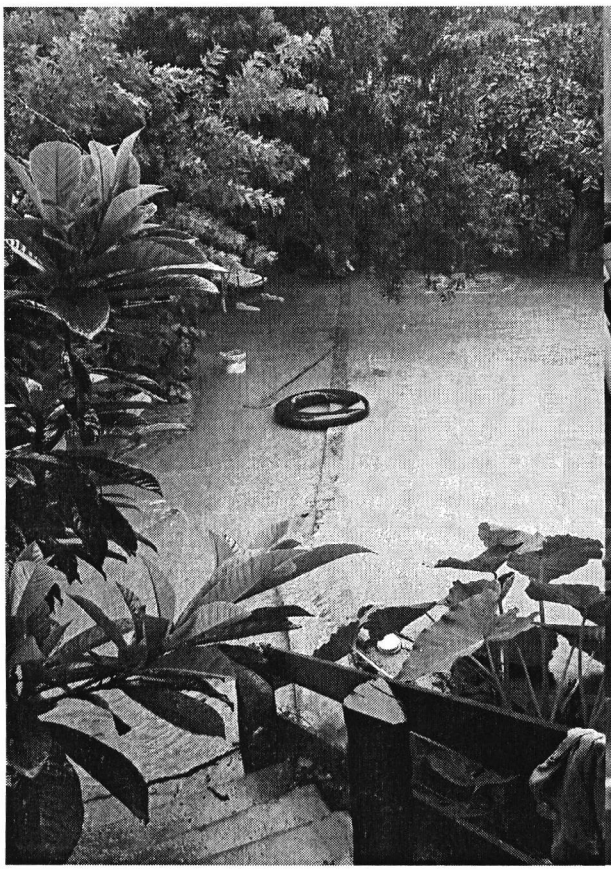





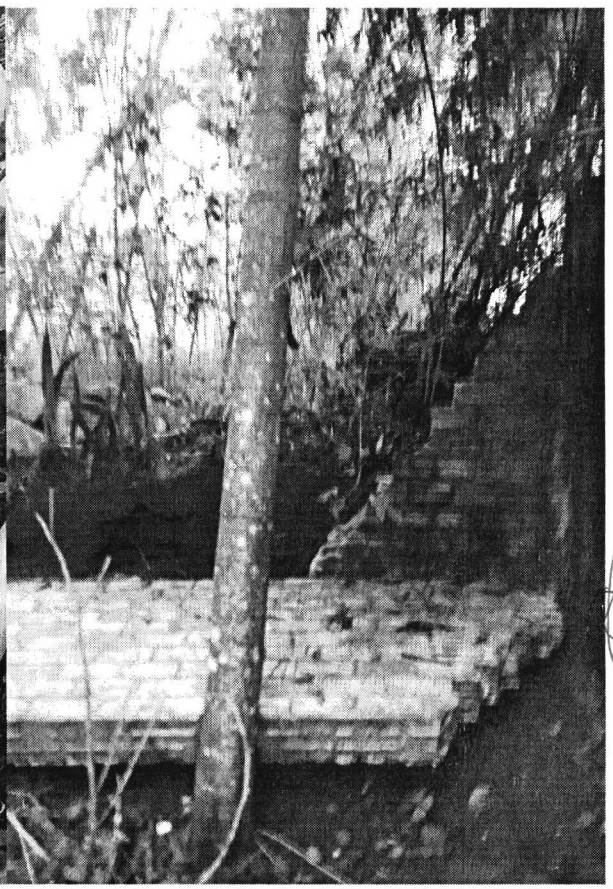

Rua Pernambuco, 1843 - Centro - CEP 85810-021 - Cascavel - Paraná
Fone |45| 3321-8800 - Fax |45| 3321-8881 - www.camaracascavel.pr.gov.br - e-mail: admin@camaracascavel.pr.gov.br