Câmara Municipal de Cascavel

ESTADO DO PARANÁ

CÂMARA MUNICIPAL DE CASCAVEL
Recebido em: 03/02/22
Protocolo

INDICAÇÃO Nº 71 2022
(Proponente: Vereador Soldado Jeferson /PV)

Excelentíssimo Senhor Presidente da Câmara Municipal de Cascavel,

INDICA, nos termos que regem o art.143 do Regimento Interno desta Casa de Leis, que seja encaminhado expediente ao Senhor Sandro Camilo Rocha Rancy, Secretário de Serviços e Obras Públicas- SESOP do Município de Cascavel, que seja efetuado a limpeza e concerto da galeria pluvial no seguintes endereço: Rua Anita Garibaldi n°336 esquina com a Rio da Paz , no Bairro Nova Cidade.

É a Indicação. Sala das Sessões.
Cascavel,02 de fevereiro de 2022

Soldado Jeferson
Vereador/PV

Justificativa

A presente indicação visa atender ao pedido dos moradores e trabalhadores da região, solicitando que seja feita a manutenção e limpeza das galerias pluvial, que se encontram entupidas, sendo assim, quando chove a água não escorre causando transtorno aos munícipes. Solicitamos, portanto, as providências e medidas cabíveis a solução do problema. Foto Anexa

Por fim, aguardo ações efetivas para a realização de a proposta sugerida ser atendida.

CONFERIDO
DIRETORIA LEGISLATIVA

Rua Anita Garibaldi esquina com a Rio da Paz

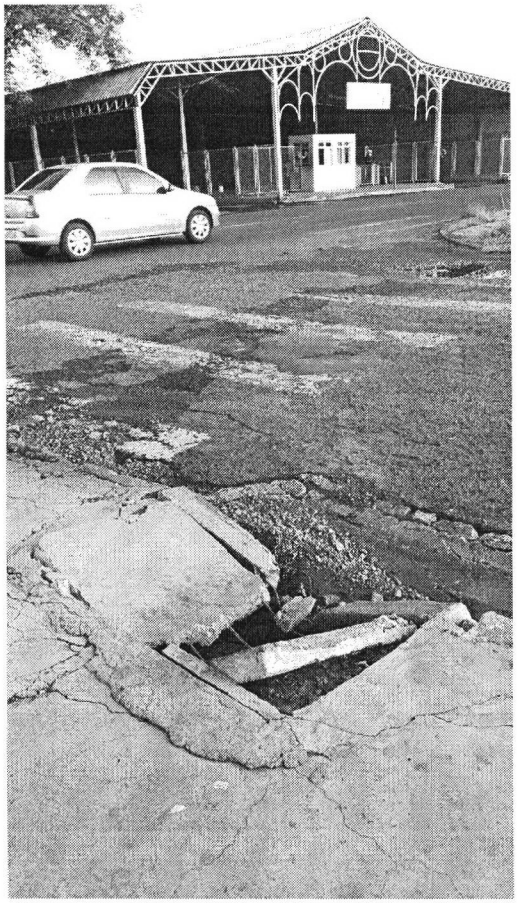

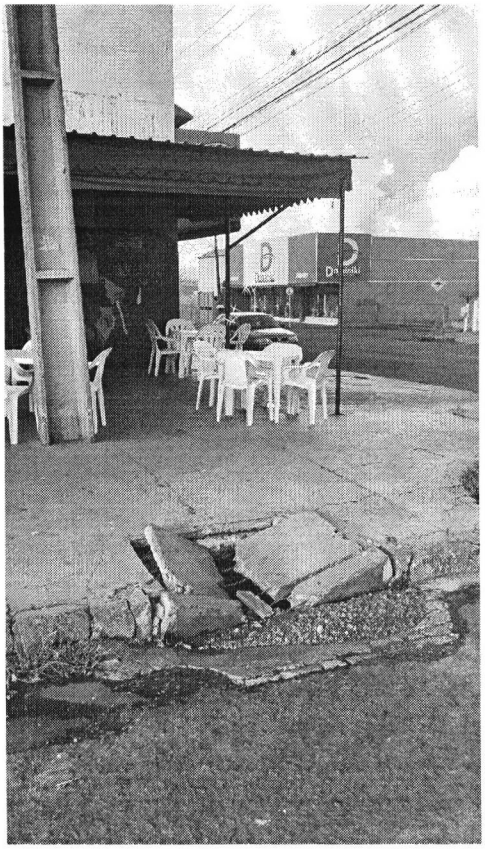

CONFERIDO
DIRETORIA LEGISLATIVA