Câmara Municipal de Cascavel

ESTADO DO PARANÁ

CÂMARA MUNICIPAL DE CASCAVEL
Recebido em 24/05/2017
Protocolo

INDICAÇÃO N° 521, DE 2017.
(Autor: Vereador Fernando Hallberg/PPL)

Excelentíssimo Senhor Presidente da Câmara Municipal de Cascavel.

O Vereador Fernando Hallberg/PPL nos termos que regem o art. 116 do Regimento Interno desta Casa de Leis propõe a Mesa Diretora, após a sua leitura no Pequeno Expediente, seja encaminhada esta Indicação ao Poder Executivo Municipal, perante a Secretaria de Esporte e Lazer, realize as providências necessárias para a manutenção e reforma do Ginásio Paulo Bevillaqua (Ginásio do Cancelli).

É a Indicação. Sala das Sessões.
Cascavel, 24 de maio de 2017.

Fernando Hallberg
Vereador/PPL

Justificação

A presente indicação se faz necessária, visto que, o local é utilizado por toda a população para a prática esportiva e para lazer. O ginásio se encontra em situação de abandono, as paredes estão pichadas, alguns bancos já foram removidos, os banheiros não possuem condições de uso e o ginásio possui apenas uma torneira com água para o consumo.

Durante o dia de acordo com a população o espaço é utilizado para consumo de bebidas alcoólicas, sendo possível notar nas imagens abaixo garrafas quebradas na quadra e lixo espalhado pela estrutura do ginásio.

Neste mesmo espaço no período da noite é realizado um projeto social, que recebe mais de 25 crianças para aprender capoeira.

Devido às condições do espaço, os pais além de acompanhar os seus filhos realizam a limpeza do ginásio antes das aulas, varrendo toda a estrutura para retirar o lixo e os cacos de vidro, pois como as crianças ficam descalço durante a atividade, o risco de termos uma criança machucada é grande.

A reforma da estrutura do ginásio incentivaria a continuidade de projetos sociais como este desenvolvido, assim como o uso da estrutura para a prática esportiva e não para o consumo de entorpecentes.

Abaixo seguem as fotos do banheiro do Ginásio Paulo Bevillaqua:





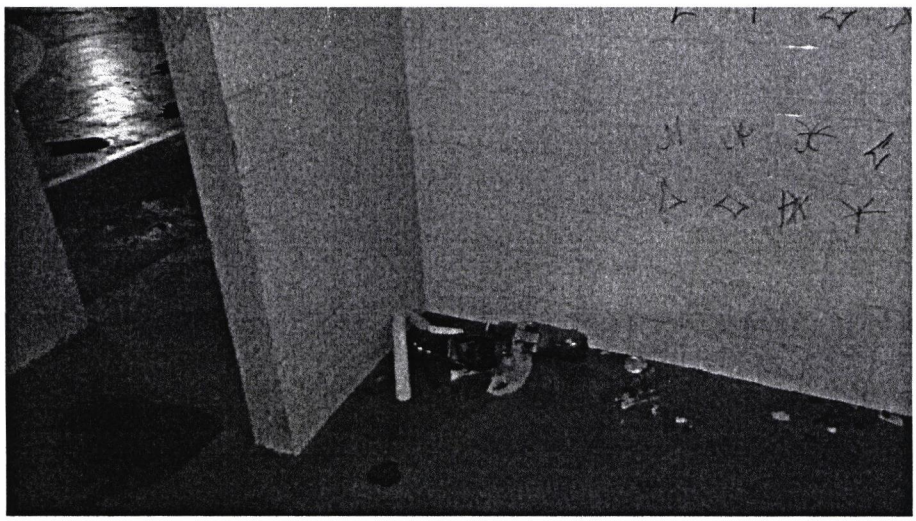

Nota-se na imagem abaixo as cadeiras quebradas, paredes com infiltração e cacos de vidros espalhados pela estrutura do ginásio:

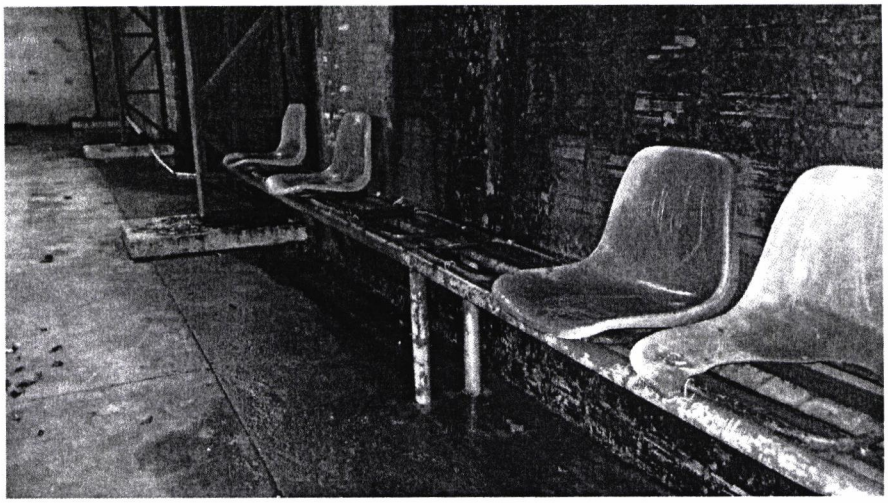

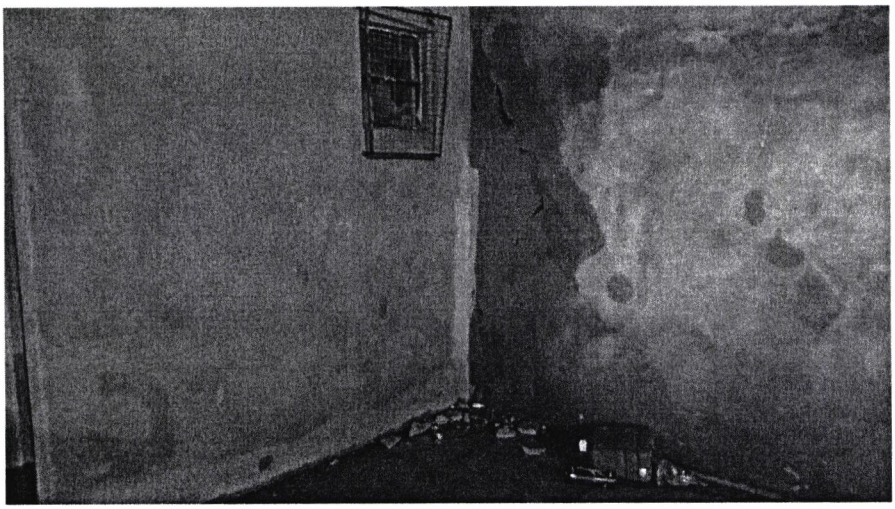

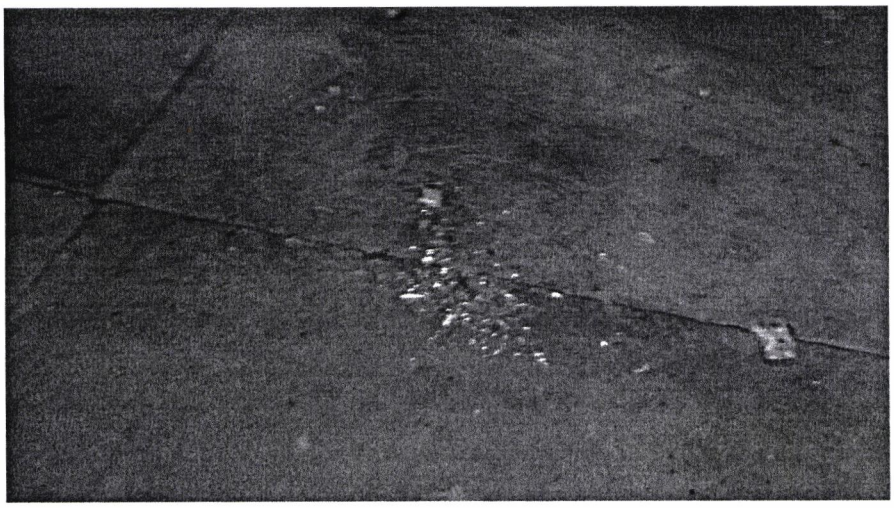

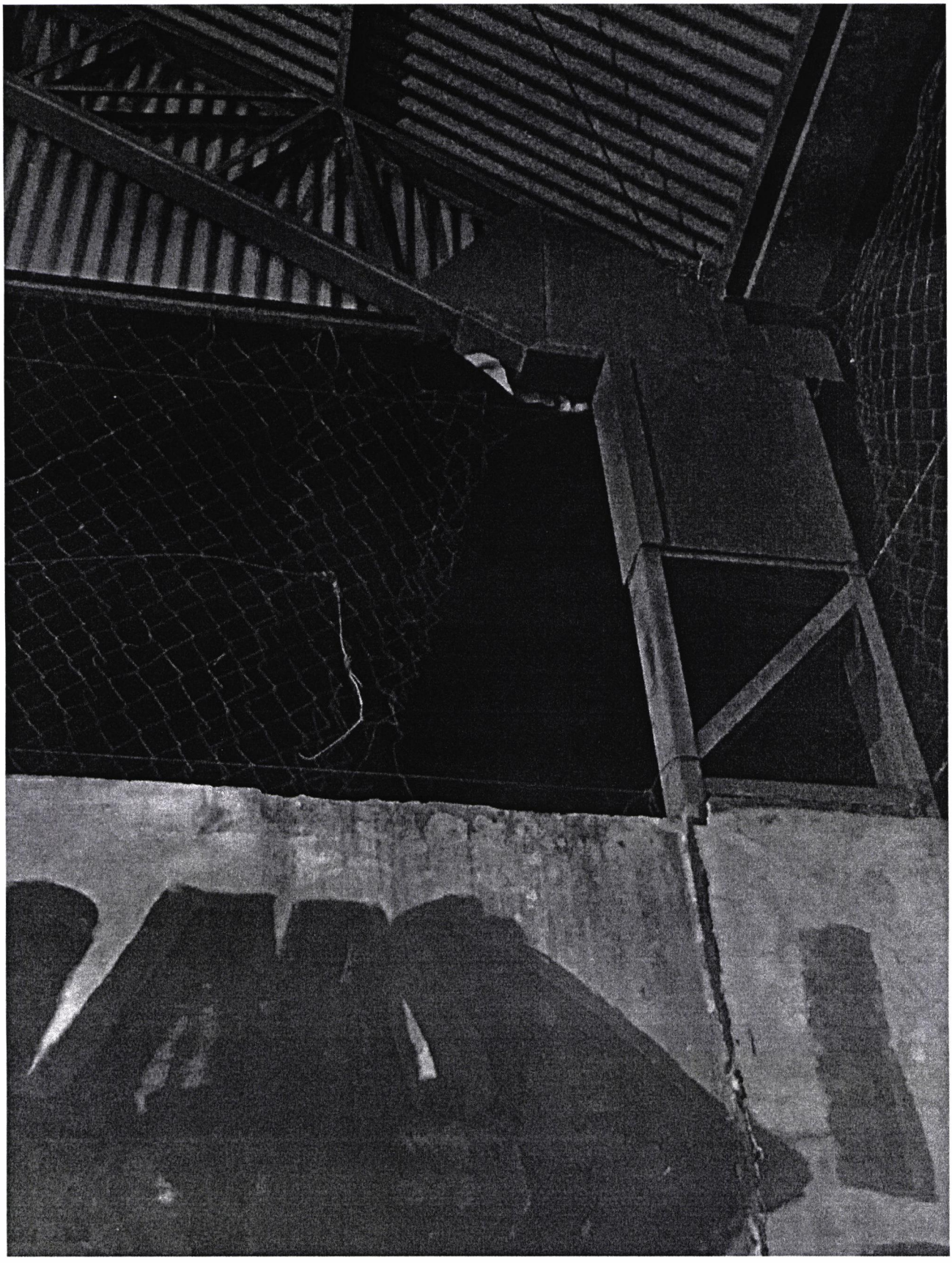

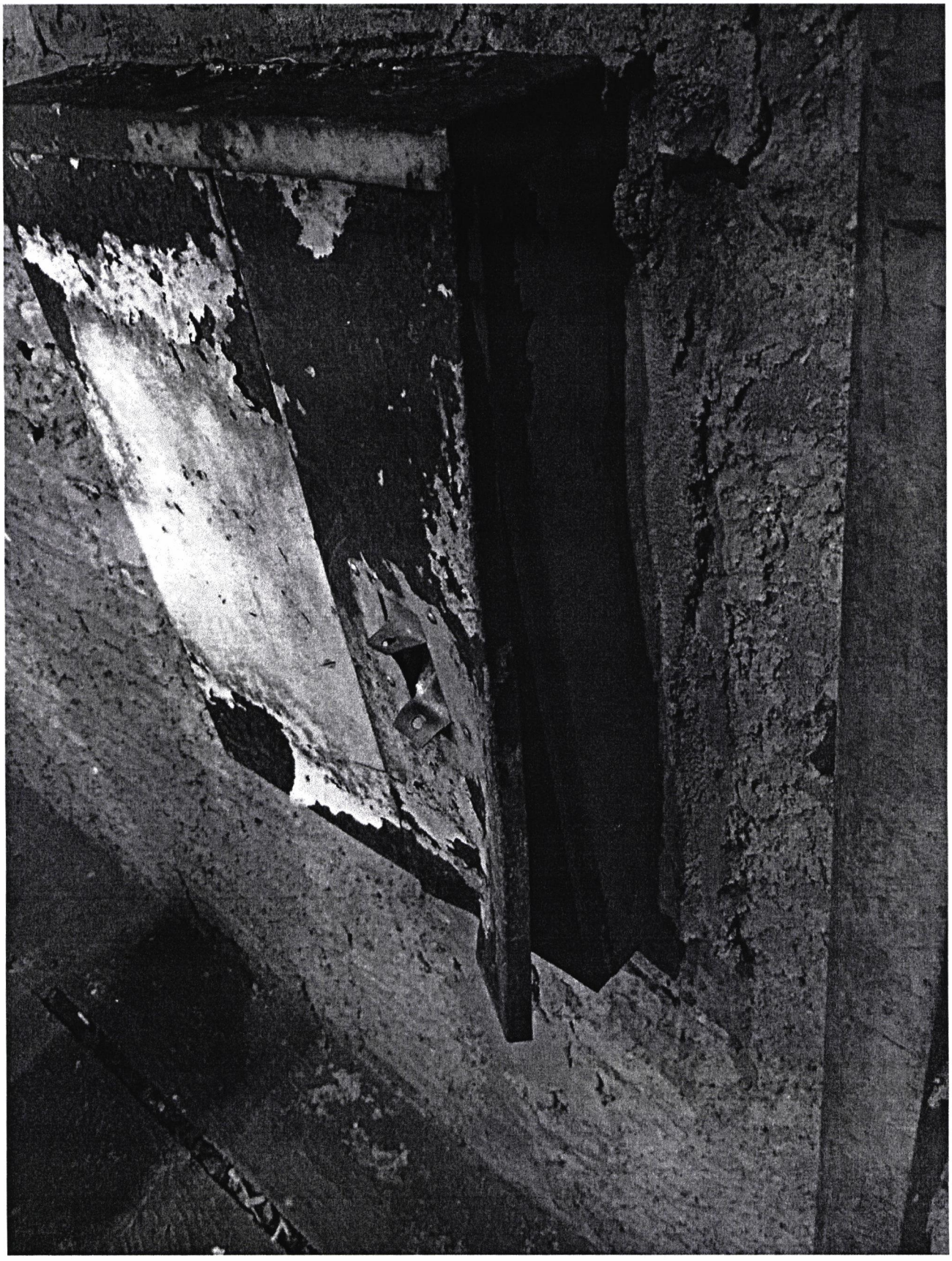

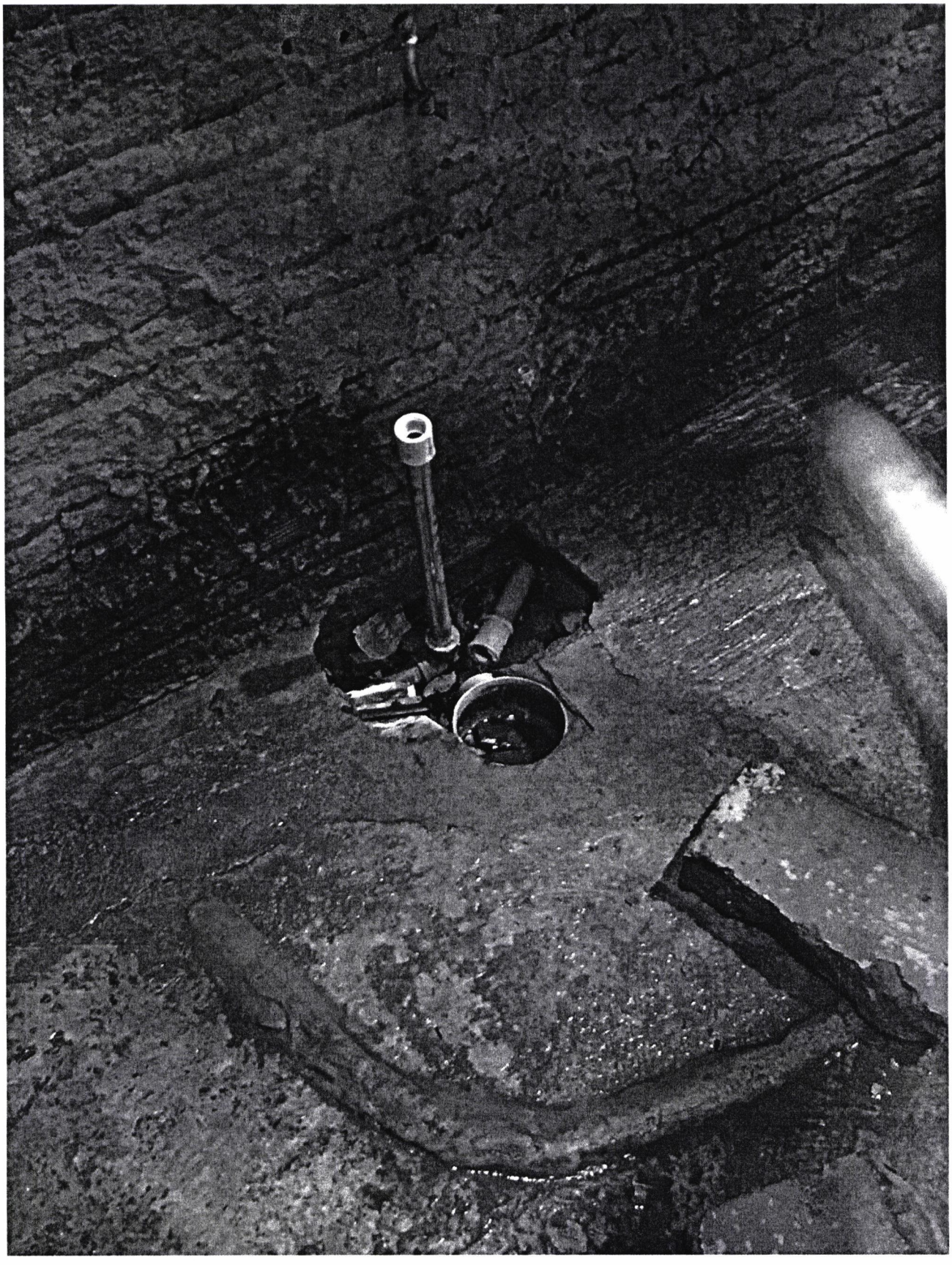

Projeto social realizado no período da noite nas instalações do ginásio:



