Câmara Municipal de Bertioga

Estado de São Paulo

Estância Balneária

Protocolo: 1900/14
Data: 22.10.14 Hora: 08:31
Ofício: _____
Aprovado na 30 SO, realizada em 21
adendo _____

LUÍS HENRIQUE CAPELLINI
Presidente da Câmara

INDICAÇÃO Nº 494 /14

Assunto: Solicitação de roçada.

Bertioga, dia 20 de outubro de 2014.

Excelentíssimo Sr. Presidente,
Nobres Vereadores:

Edvaldo Alecrim Silva, no uso de suas atribuições regimentais, vem perante Vossa Excelência, ouvido o Douto Plenário, fazer a seguinte Indicação:

Este vereador verificou a necessidade de executar roçada nas margens da ciclovia no trecho entre a entrada dos Bairros Vicente de Carvalho II, passando pelo Parque Estoril e terminando na entrada do Albatroz II, tendo em vista que atualmente o local encontra-se com mato alto, conforme imagens abaixo:

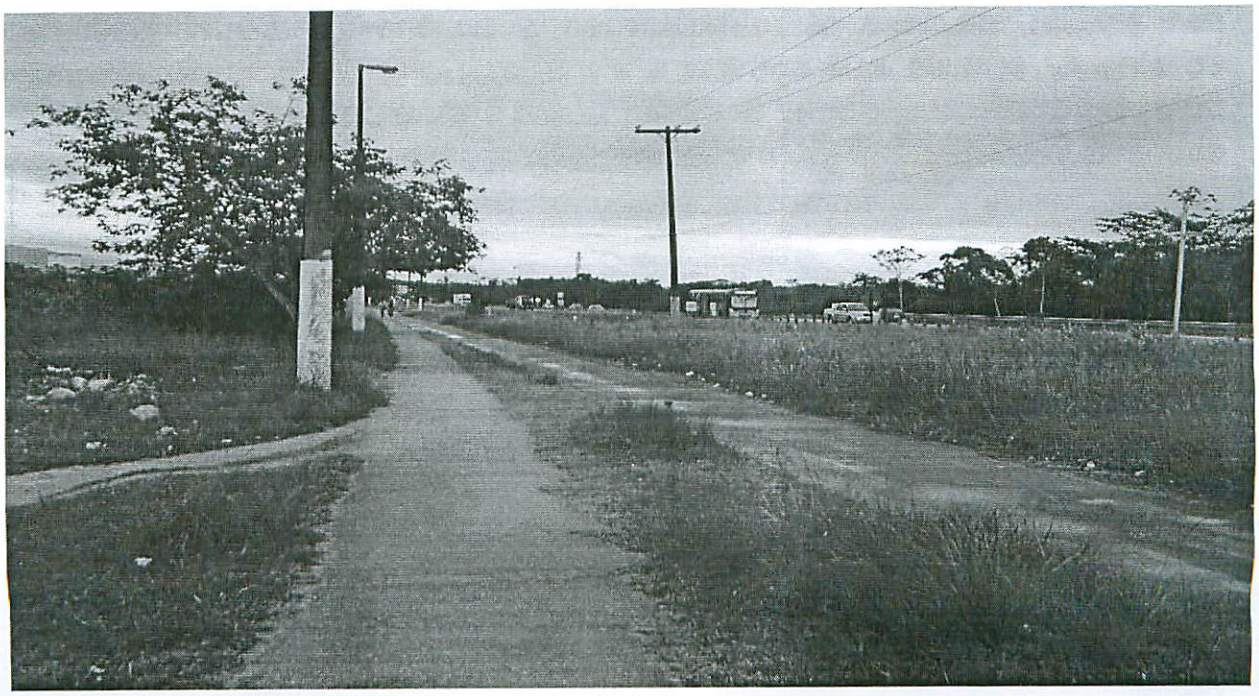

Câmara Municipal de Bertioga

Estado de São Paulo

Estância Balneária



Esta indicação tem a finalidade de solicitar ao Executivo Municipal a manutenção de uma obra pública, evitando a degradação e proporcionando bem estar à população.

Consulto o Douto no tocante a permissão de envio de oficio ao Executivo Municipal, Secretaria de Serviços Urbanos.

Observados os preceitos regimentais, esta é a Indicação que vai devidamente subscrita.

Edvaldo Alecrim Silva
Vereador

ELISABETH DOTTI CONSOLO
Vereadora

Marcia Regina Braz Lia
Vereadora

ANTÔNIO RODRIGUES FILHO
Vereador

LUIZ CARLOS PACÍFICO JR.
Vereador

VALÉRIA BENTO
Vice Presidente
da Câmara

JOSÉ FELICIANO IRMÃO
2º Secretário

ALFONSO DARI WEILAND
Vereador

LUÍS HENRIQUE CAPELLINI
Presidente da Câmara