Câmara Municipal de Bertioga

Estado de São Paulo

Estância Balneária

Protocolo: 34.621
Data: 29.02.12 Hora: 09:02
Ofício: _____
Aprovado na 03ª SO, realizada
em 28/02/12 sem adendo
_____
Presidente

PR. CLAYTON FERNANDES
Vice Presidente
no exercício da Presidência

INDICAÇÃO Nº 074 / 12

Assunto: Mudança de itinerário do ônibus escolar.
Ref: GV – ADW

Bertioga, 28 de fevereiro de 2012.

Excelentíssimo Sr. Presidente.
Nobres Vereadores

Alfonso Dari Weiland, no uso de suas atribuições regimentais, vem perante Vossa Excelência, ouvido o Douto Plenário, fazer a seguinte Indicação:

As mães do Conjunto Habitacional Neda I que por motivo de segurança procuraram por esse Vereador, para que o mesmo intercedesse junto ao Poder Executivo e Diretoria de Transito para que mude o itinerário do ônibus contratado para o transporte de alunos ate as escolas.

Foi relato pelas mães que já ouve um atropelamento de um aluno em frente a o referido conjunto habitacional, onde e muito perigoso pela Rua Valdemar Costa Filho por ser a extensão da Rodovia Mogi Bertioga e que da principal acesso às praias de nosso município e assim tendo um transito muito intenso podendo ocasionar outros acidente.

Pelo exposto; indico ao Exmo. Sr. Prefeito, José Mauro Dedemo Orlandini, que junto com a Diretoria de transito e Viação Bertioga faça estudos quanto à mudança do itinerário do ônibus escolar, entrando pela Rua Dr. José C. E. Silva Sobrinho e parando para pegar os alunos na rua Lateral com o Conjunto Habitacional Neda I e a Secretaria de Serviços Urbanos abra um portão lateral para pedestres assim evitando que os alunos terem que passar pela pista conforme segue a imagem em anexo.

Solicito o envio de oficio ao Poder Executivo, Diretoria de Transito e Secretaria de Serviços Urbanos dando conta do teor deste documento.

Observados os preceitos regimentais, esta é a Indicação que vai devidamente subscrita.

Alfonso Dari Weiland
(Alemão)
Vereador

PR. CLAYTON FERNANDES
Vice Presidente

Adiel Pereira
Vereador

Renatinho
Vereador PT

Toninho Rodrigues
Vereador

Caio Matheus
Vereador - Bertioga/SP
Unidos Somos

Nossa política de privacidade e termos
mais Dispensar

Para ver todos os detalhes exibidos na tela, use o link Imprimir ao lado do mapa.

Google

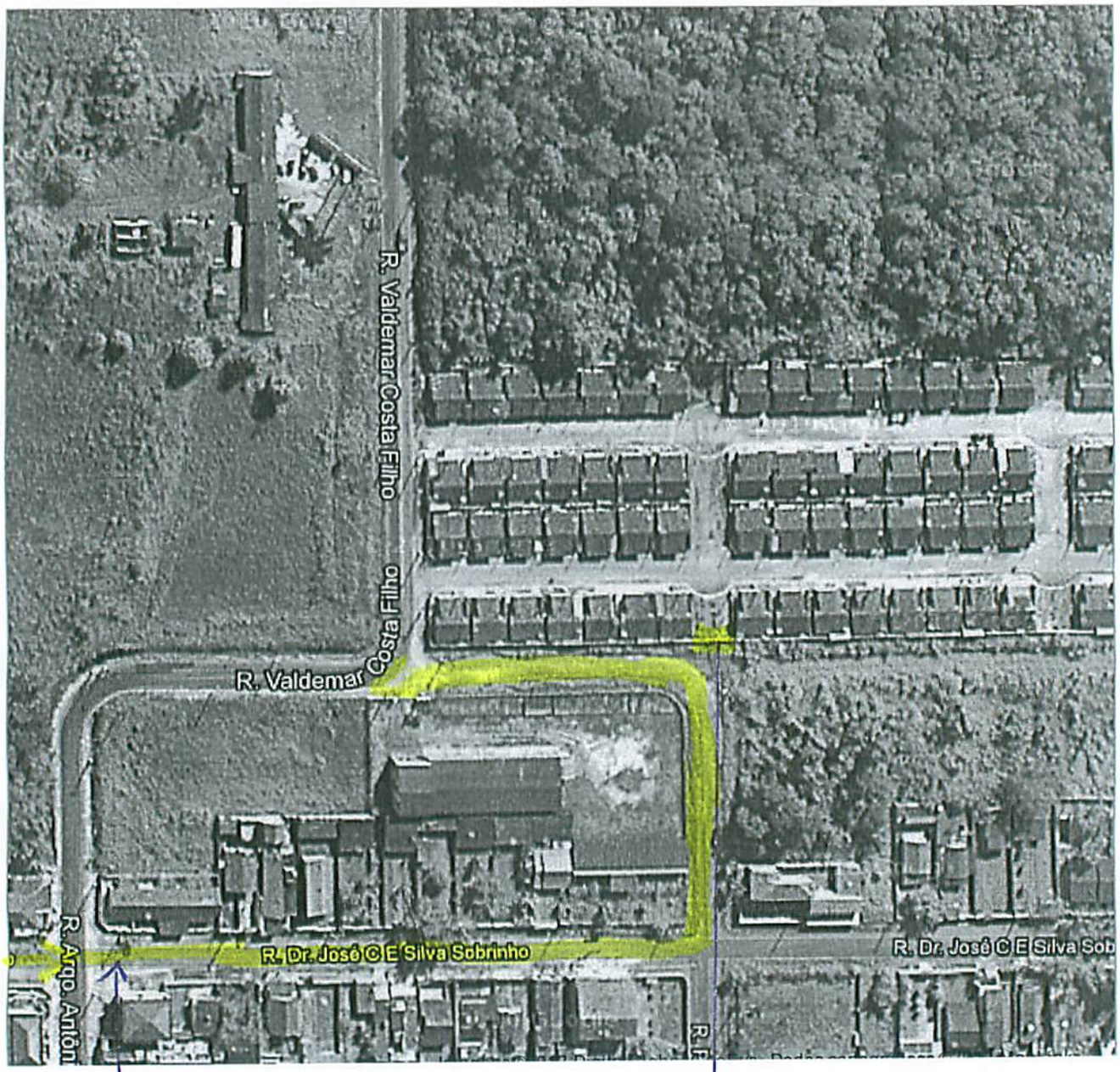

ENTRADA. NA RUA. DR. JOSÉ
CONTORNANDO TODA. RUA GRIFADA.

OUTRO PONTO GRIFADO. ABERTURA. DO PORTÃO,
COM. INSTALAÇÃO DE PORTÃO,