	PODER LEGISLATIVO **CÂMARA MUNICIPAL DE PORTO VELHO** **GABINETE DO VEREADOR PEDRO GEOVAR**	

Pedido de providência n° 384/2025 CMPV-GVPG

Ao Excelentíssimo Senhor Presidente da Câmara Municipal,

O Vereador que esta subscreve, requer que após a tramitação regimental, seja encaminhado ao **Secretario Municipal de Infraestrutura, Thiago Felipe Cantanhede Pacheco, com posterior envio à Secretaria Municipal de Infraestrutura – SEINFRA**, para que seja atendida a seguinte solicitação:

- **Solicito o serviço de providências de manutenção/desobstrução e instalação de tampas em bueiros abertos, no endereço: Av. Guaporé com Rua Parecis, bairro: Flodoaldo Pontes Pinto, em Porto Velho/RO.**

JUSTIFICATIVA

A solicitação se faz necessária em razão das condições precárias dos bueiros na localidade, muitos dos quais se encontram sem tampas, danificados ou obstruídos, representando sérios riscos à população.

A ausência de manutenção e tampas apropriadas nesses bueiros tem causado uma série de problemas, entre eles o risco constante de acidentes, tanto para pedestres quanto para veículos, devido aos bueiros abertos ou mal sinalizados, o entupimento por acúmulo de lixo e detritos, agravando a situação durante períodos de chuva e resultando em alagamentos, há também a proliferação de insetos e doenças, em virtude da água parada nos locais obstruídos e desvalorização do espaço público, comprometendo a qualidade de vida dos moradores.

Diante do exposto, pedimos atenção imediata dos órgãos responsáveis para que sejam realizadas as intervenções necessárias, garantindo segurança, acessibilidade e condições sanitárias adequadas para todos. A prevenção é sempre mais eficaz e econômica do que os reparos após acidentes ou enchentes.

Agradecemos a atenção e aguardamos um posicionamento quanto ao atendimento desta solicitação.

Solicito também que seja autorizado informar a este gabinete as providências tomadas com

Documento assinado digitalmente.Acesse https://epmpv.portovelho.ro.gov.br/?a=autenticidade e informe o e-DOC 9E2C544A

relação ao pleito, para justamente comunicar à comunidade envolvida as ações do Executivo Municipal.

Sala das Sessões, 09 de Julho de 2025.

(assinado eletronicamente)

PEDRO GEOVAR

Vereador - Partido Progressista/ PP

ANEXO

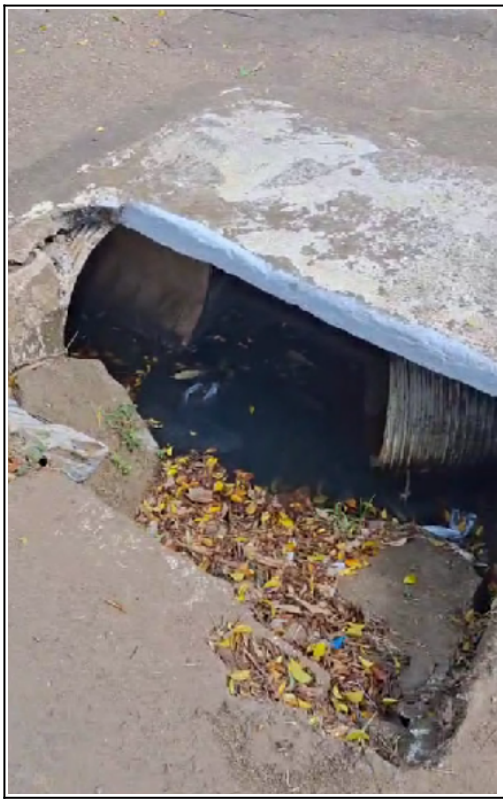



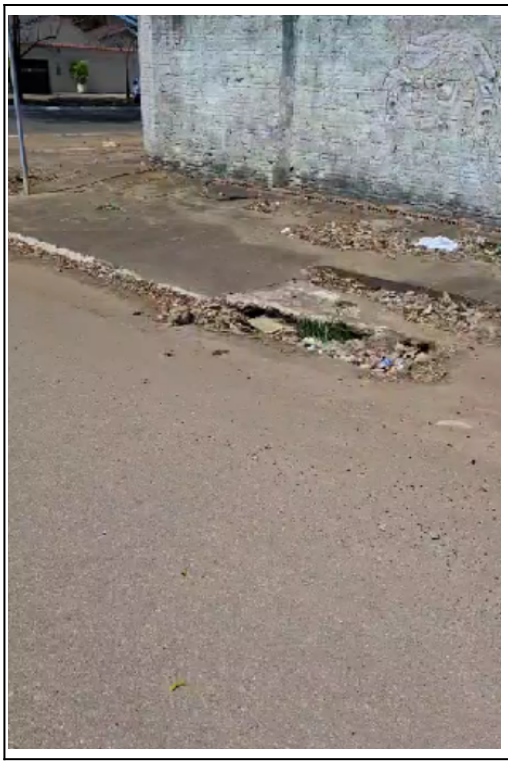	

Documento assinado digitalmente.Acesse https://epmpv.portovelho.ro.gov.br/?a=autenticidade e informe o e-DOC 9E2C544A

Assinado por **Pedro Geovar Ribeiro Júnior** - VEREADOR - Em: 16/07/2025, 21:30:26

Documento assinado digitalmente.Acesse https://epmpv.portovelho.ro.gov.br/?a=autenticidade e informe o e-DOC 9E2C544A