SANT'ANA DO LIVRAMENTO – RS
PODER LEGISLATIVO MUNICIPAL
COMISSÃO PERMANENTE DE INFRAESTRUTURA E ACESSIBILIDADE

PEDIDO DE PROVIDÊNCIA ____/2021

Ilustríssimo Senhor
JOSÉ SERPA
Secretário Municipal de Trânsito, Transportes e Mobilidade Urbana,

A Comissão Permanente de Infraestrutura e Acessibilidade do Poder Legislativo de Sant'Ana do Livramento, representada por seu presidente e membros titulares, após terem sido procurados por moradores do Edifício Panorama e arredores, solicita que sejam adotadas as seguintes providências relacionadas ao fluxo de veículos e estacionamento na Av. João Pessoa, área central da zona urbana:

- Transferência e ampliação para três (03) vagas da área demarcada para carga e descarga na altura do nº 520 da referida via, para o espaço fronteiro, em área destinada a estacionamento de veículos, conforme mapa anexo;

A presente solicitação se justifica diante dos visíveis transtornos causados tanto aos moradores das cercanias, em especial aos do Edifício Panorama que tem a visibilidade na saída da garagem obstruída, quanto a motoristas e pedestres em geral, devido ao intenso movimento de veículos na via. E ainda ao funcionamento de dois supermercados nas proximidades, que recebem constantes cargas de produtos diversos para reposição. A área reservada para carga/descarga, na verdade, tem sido utilizada como área de espera para caminhões de grande porte, no aguardo do procedimento de descarga nos depósitos dos referidos estabelecimentos comerciais.

Salientamos que os membros desta Comissão mantiveram contatos com moradores e também com representantes dos empreendimentos que utilizam as referidas vagas de estacionamento e obtiveram concordância unânime para a alteração presentemente sugerida.

No aguardo de positivo retorno, renovamos protestos de elevada consideração e apreço.

Atenciosamente,

Sant'Ana do Livramento, 27 de agosto de 2021.

Ver. LUIS EDUARDO REIS DO AMARAL (DUDA)
Presidente da Comissão

Rafael de Castro
Vereador PSB
Poder Legislativo Municipal

Ver. RAFAEL CASTRO
Vice-Presidente

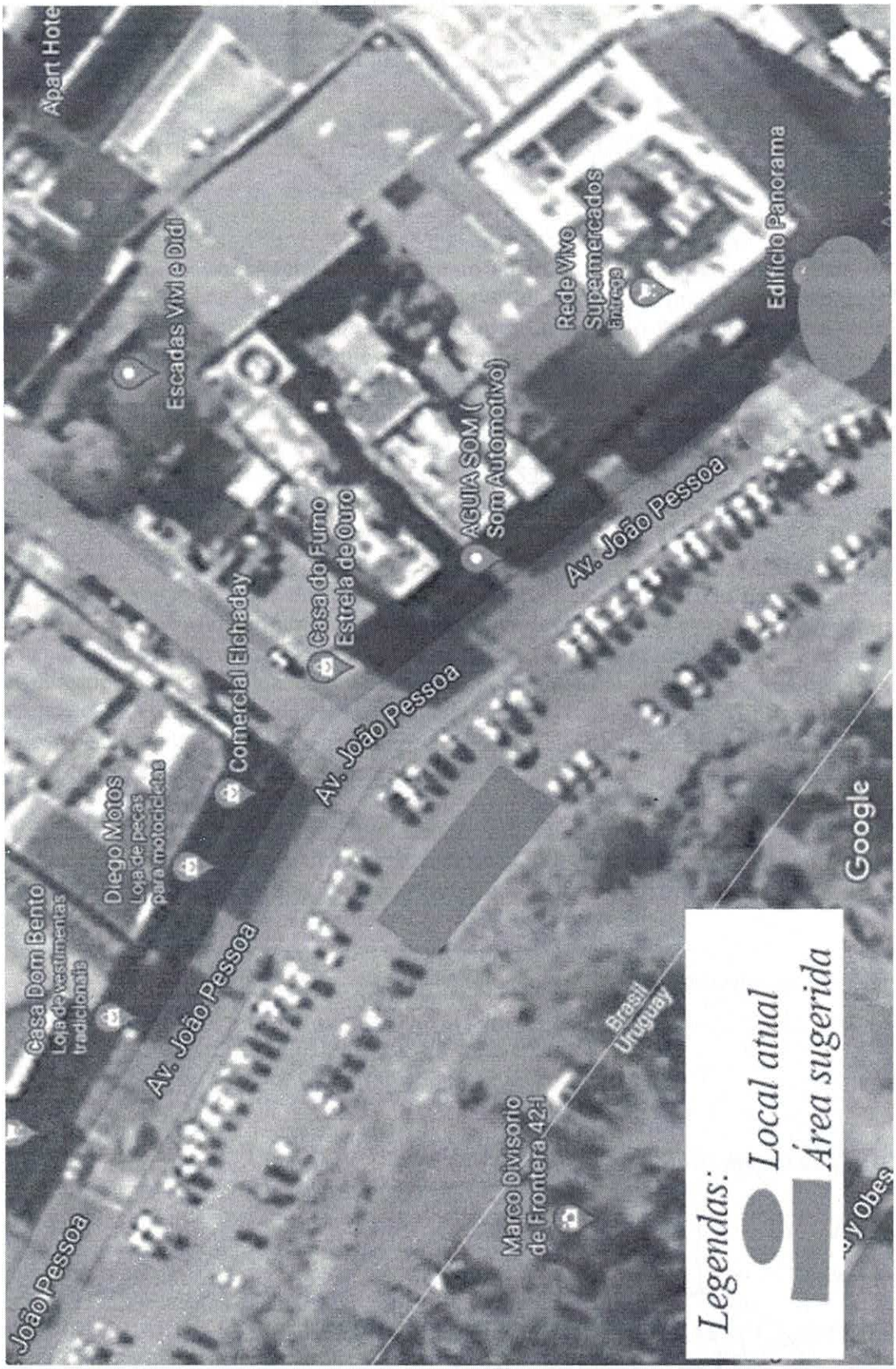
Apart Hotel
Escadas Vivi e Didi
Rede Vivo
Supermercados
Edifício Panorama
AGUIA SOM (
Som Automotivo)
Casa do Fumo
Estrela de Ouro
Comercial Elchaday
Av. João Pessoa
Av. João Pessoa
Diego Motos
Loja de peças
para motocicletas
Casa Dom Bento
Loja de vestimentas
tradicionais
Av. João Pessoa
João Pessoa
Marco Divisorio
de Frontera 42
Brasil
Uruguay
Google
Legendas:
Local atual
Área sugerida