Ofício nº. 442/2023-GP

Foz do Iguaçu, em 05 de abril de 2023.

A Sua Excelência o Senhor
Francisco Lacerda Brasileiro
Prefeito Municipal de Foz do Iguaçu

Assunto: **Encaminha Requerimento**

Excelentíssimo Senhor Prefeito Municipal,

Pelo presente encaminhamos o Requerimento nº 169/2023, de autoria do Vereador Kalito Stoeckl, aprovado em Sessão Ordinária levada a efeito no dia 4 de abril de 2023, o qual solicita informações sobre planejamento, projetos de engenharia/obras de execução para pavimentação e recapeamento asfáltico na Rua José Silvério de Oliveira, no bairro Três Lagoas, bem como quantos centímetros terá o asfalto.

Atenciosamente,

JOÃO MORALES
Presidente

kn

REQUERIMENTO Nº 169/2023

Requer do Prefeito Municipal informações sobre planejamento, projetos de engenharia/obras de execução para pavimentação e recapeamento asfáltico na Rua José Silvério de Oliveira, no bairro Três Lagoas, bem como quantos centímetros terá o asfalto.

Senhor Presidente,

O Vereador abaixo assinado requer a Vossa Excelência, ouvida a Casa, o envio de expediente ao Excelentíssimo Senhor Francisco Lacerda Brasileiro, Prefeito Municipal de Foz do Iguaçu, para que se digne encaminhar a esta Casa de Leis, dentro do prazo legal, informações sobre planejamento, projetos de engenharia/obras de execução para pavimentação e recapeamento asfáltico na Rua José Silvério de Oliveira, no bairro Três Lagoas, bem como quantos centímetros terá o asfalto.

JUSTIFICATIVA

O motivo do atual requerimento se dá para atender as funções e prerrogativas de fiscalização deste Vereador, buscando especificamente a melhoria da qualidade de vida dos iguaçuenses.

A rua está muito prejudicada, quando chove a lama cobre toda a passagem dos carros, prejudica muito a vida de todos que ali precisam transitar. Por isso, requeiro essas informações para que seja resolvido este problema o quanto antes. Segue em anexo as fotos da rua.

Nestes termos, pede deferimento.

Sala das Sessões, 20 de março de 2023.

Kalito Stoeckl
Vereador

APROVADO
S. S. em 04 / 04 / 23
Presidente



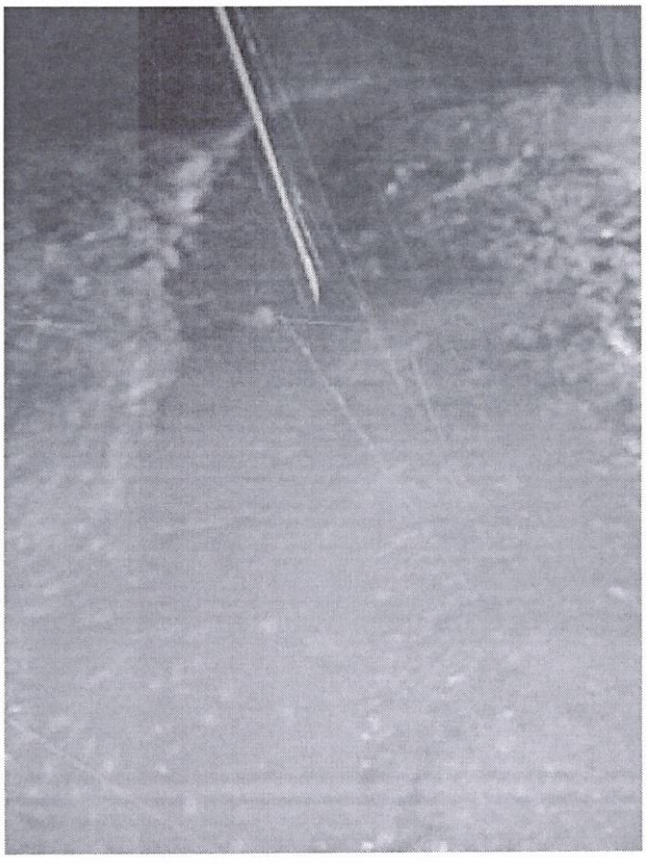



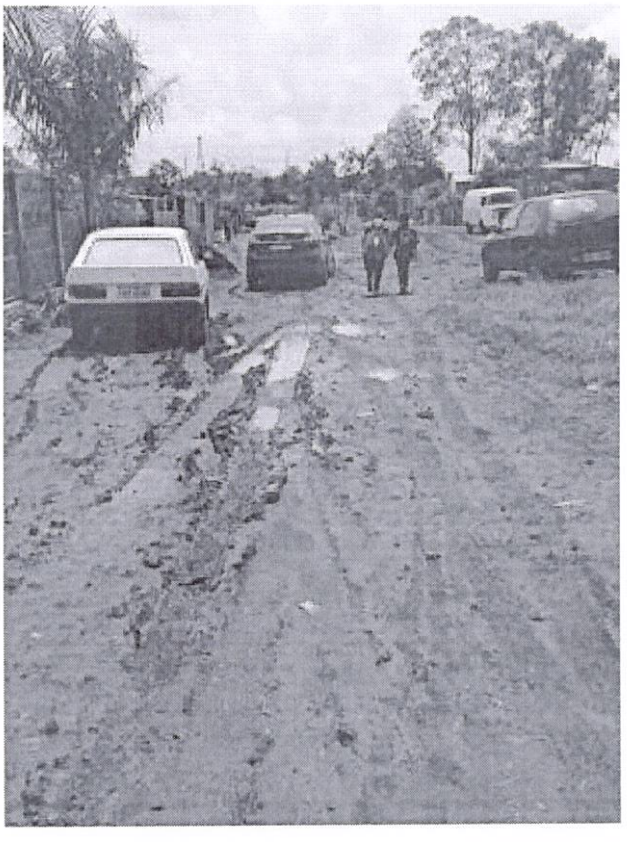

Re: Encaminha of. 441, 442, 443, 444, 445, 446, 447, 448, 449 e 450/2023

"DIAD SMAD" <diad@pmfi.pr.gov.br>
Para: "kelly" <kelly@fozdoiguacu.pr.leg.br>

11 de abril de 2023 às 07:33

Bom dia,

Recebido.

Atenciosamente,

Mariana Ferreira
SMAD - DIAD

De: "kelly" <kelly@fozdoiguacu.pr.leg.br>
Para: "DIAD SMAD" <diad@pmfi.pr.gov.br>
Enviadas: Segunda-feira, 10 de abril de 2023 14:12:06
Assunto: Encaminha of. 441, 442, 443, 444, 445, 446, 447, 448, 449 e 450/2023

Bom Dia!

Segue anexo, para protocolo, os ofícios abaixo relacionados, subscritos pelo Exmo. Sr. João Morales, Presidente da Câmara Municipal:

- OF. 441/2023 - encaminha o Requerimento nº 168/2023, de autoria do Ver. Edivaldo;
- OF. 442/2023 - encaminha o Requerimento nº 169/2023, de autoria do Ver. Kalito;
- OF. 443/2023 - encaminha o Requerimento nº 171/2023, de autoria do Ver. Galhardo;
- OF. 444/2023 - encaminha o Requerimento nº 174/2023, de autoria da Ver. Yasmin;
- OF. 445/2023 - encaminha o Requerimento nº 175/2023, de autoria do Ver. Cassol;
- OF. 446/2023 - encaminha o Requerimento nº 177/2023, de autoria do Ver. Cassol;
- OF. 447/2023 - encaminha o Requerimento nº 179/2023, de autoria do Ver. Cassol;
- OF. 448/2023 - encaminha o Requerimento nº 181/2023, de autoria do Ver. Kalito;
- OF. 449/2023 - encaminha o Requerimento nº 182/2023, de autoria do Ver. João;
- OF. 450/2023 - encaminha o Requerimento nº 113/2023, de autoria do Ver. Márcio.

FAVOR CONFIRMAR O RECEBIMENTO DESTE E-MAIL.

Att,

CÂMARA MUNICIPAL DE FOZ DO IGUAÇU
KELLY JACQUELINE NEUMANN
Secretaria
Fone: (45) 3521-8187
E-mail: kelly@fozdoiguacu.pr.leg.br
Travessa Oscar Muxfeldt, 81 - Centro
Foz do Iguaçu / PR - CEP 85.851-490

--