CÂMARA MUNICIPAL DO NATAL
Gabinete: Vereador Raniere Barbosa - União Brasil

REQUERIMENTO: **EMENTA:** Requer que seja enviado ofício à Secretaria Municipal de Serviços Urbanos – SEMSUR, solicitando que seja implantada a iluminação de LED, na Alameda na Avenida das Alagoas, trecho entre as Ruas Barbacena e Bocaiuva, no bairro Neopolis, Natal-RN.	**DESPACHO:** _____ _____ _____ _____ **Natal, _____de _____de 2024.** **PRESIDENTE**

Raniere Barbosa, vereador eleito no desempenho de seu mandato, submete a apreciação da mesa, para que seja discutida e submetida ao esclarecido plenário, a seguinte proposição:

Requer nos termos regimentais da Câmara Municipal do Natal, que seja enviado ofício à Secretaria Municipal de Serviços Urbanos – SEMSUR, solicitando que seja implantada a iluminação de LED, na Alameda na Avenida das Alagoas, trecho entre as Ruas Barbacena e Bocaiuva, no bairro Neopolis, Natal-RN.

JUSTIFICATIVA:

Tal solicitação atende as reivindicações dos moradores daquela região.

Endereço para entrega do ofício:

Secretaria Municipal de Serviços Urbanos
– SEMSUR Rua Princesa Isabel, 799,
Cidade Alta – CEP 59025-400

Palácio Padre Miguelinho, em 21-09-2024.

VEREADOR Raniere Barbosa
UNIÃO BRASIL

Lido no expediente: _____/ _____/ _____Secretário: _____

DESPACHO

Dados do Requerente

770.446.654-20 - MARIA AUXILIADORA SANTOS DA NOBREGA

Dados do Processo

Assunto: Estudo Técnico - Trânsito

Origem

STTU - Secretaria Adjunta de Trânsito

Destino

STTU - Departamento de Engenharia de Trânsito

Ante o DESPACHO de lavra do DET, colacionado às fls. 7 destes autos, pelo presente expediente e dentro das atribuições a mim conferidas, por meio da Portaria nº 676/2023 **DEFIRO** o requerimento ora analisado, restando devidamente **AUTORIZADA** a realização de obra de construção, ao encargo da Requerente, de vagas de estacionamento no canteiro central da Avenida das Alagoas, no trecho compreendido entre as ruas Barbacena e Bocaiuva.

Alerte-se, por oportuno, que a autorização fica condicionada à estrita observância do projeto elaborado pelo DET, de modo que qualquer alteração deverá ser previamente submetida à essa Secretaria.

Isso posto, retorno ao DET para que proceda a necessária comunicação da r. Decisão ao Requerente, para sua inequívoca ciência.

Natal, 13/05/2024

PAULO VICTOR CAVALCANTE BARRA

Matrícula: 726320

Incluído e Assinado eletronicamente - Decreto Nº 11.972 - utilizando usuário e senha por: STTU - 726320 - PAULO VICTOR CAVALCANTE BARRA
https://directa.natal.rn.gov.br/form.jsp?sys=DIR&action=openform&formID=464568709&form=listdoc&param1=255955adbc29072aaea113fa6115a785&param2=8829904&param3=1209399
Documento associado ao Processo Administrativo Eletrônico Nº STTU-20240303395 em 13/05/2024 às 15:38:59

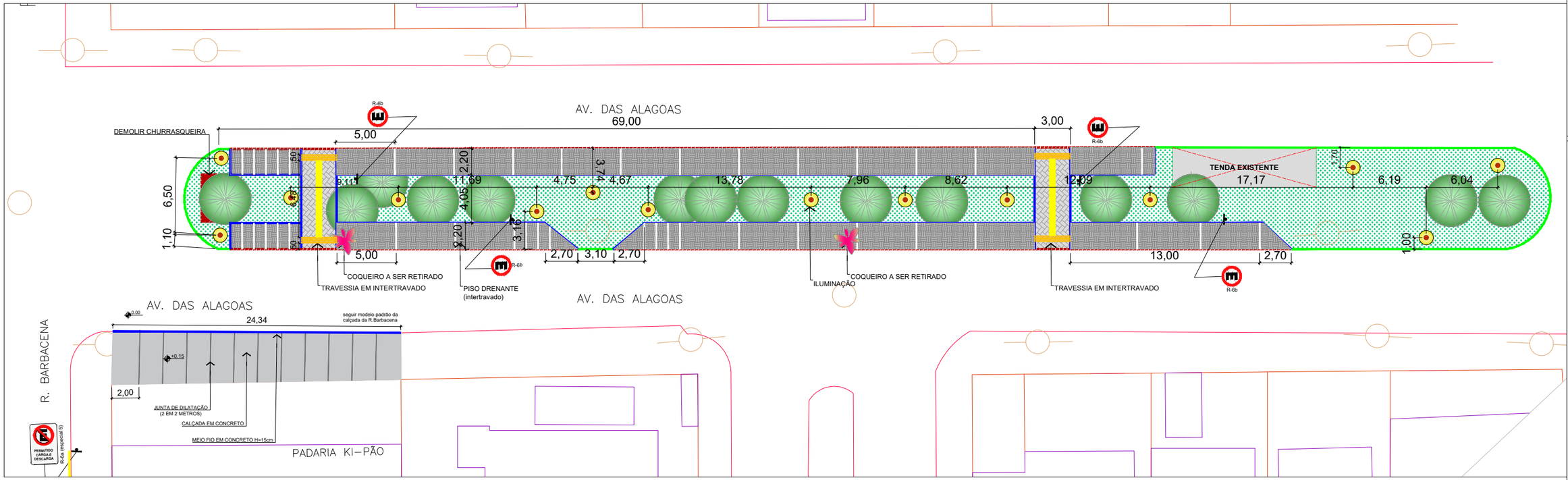

CANTEIRO CENTRAL DA AV. DAS ALAGOAS

ESCALA.....1/350

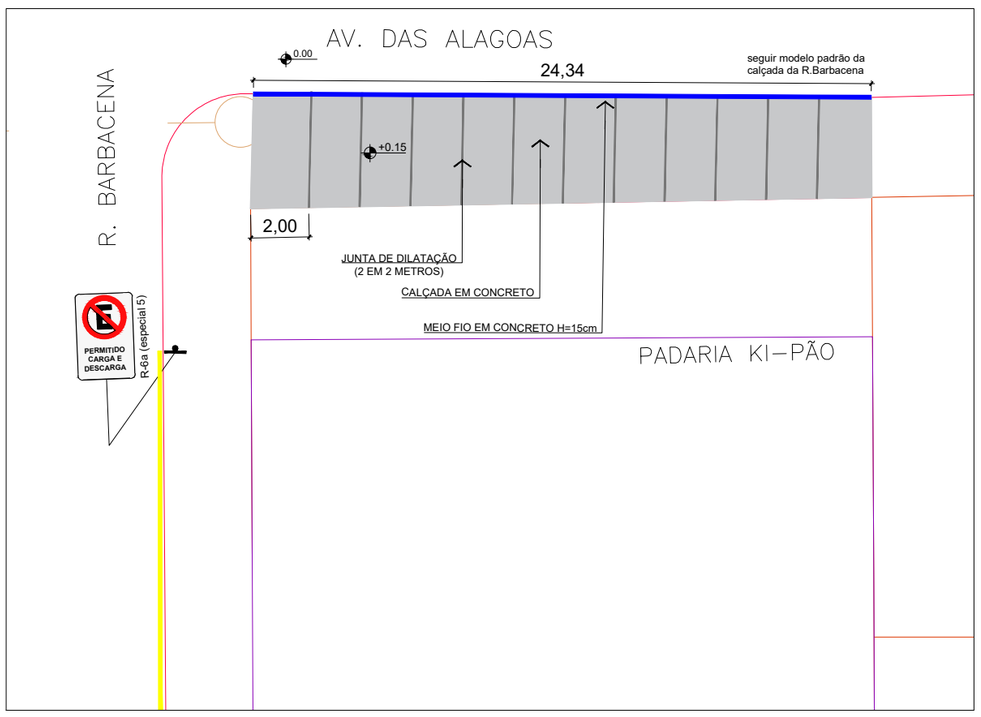

DET. CALÇADA DA PADARIA KI-PÃO AV. DAS ALAGOAS

ESCALA.....1/350

QUADRO DE PLACAS		
PERMITIDO CARGA E DESCARGA	R-6a (especial 5)	1
E	R-6b	4



MODELO DE PISO DRENANTE PARA VEÍCULOS

LEGENDA / QUANTITATIVOS

ACERTO GEOMÉTRICO E PINTURA VIÁRIA

- PISO DRENANTE PARA VEICULOS **Área total= 318,08m²**
- TRAVESSIA DE PEDESTRES EM INTERTRAVADO **Área total= 51,36m²**
- CALÇADA EM CONCRETO **Área total= 103,12m²**
- PINTURA BRANCA **Comprimento total= 88,04m**
- MEIO FIO A DEMOLIR **Comprimento total= 171,46m**
- MEIO FIO DE CONCRETO A CONSTRUIR **Comprimento total= 212,19m**
- PISO TÁTIL DE ALERTA **Unidades= 96 U**
- PISO TÁTIL DIRECIONAL **Unidades= 104 U**
- ILUMINAÇÃO BAIXA PARA PEDESTRES **Unidades= 104 U**

01

01

Projeto viário, sinalização e acerto geométrico

LOCAL: NATAL/RN
AUTOR: PRINCESA GOMES
DATA: 08/04/2024
ESCALA: INDICADA

CATEGORIA: CALÇADA E CANTEIRO CENTRAL
CLIENTE: PREFEITURA DO NATAL
ENDEREÇO: AV. DAS ALAGOAS, NEÓPOLIS, NATAL/RN
ARQUIVO: XXXXXXXXXXXXXXX

NATAL PREFEITURA
STTU SECRETARIA MUNICIPAL DE MOBILIDADE URBANA

STTU Secretaria Municipal de Mobilidade Urbana | Rua Almino Afonso, 44 - Ribeira. CEP 59012-010 - Natal/RN | Tel: 84 3232-9114 | 3232-9117 | 3232-9121

Incluído e Assinado eletronicamente - Decreto Nº 11.972 - utilizando usuário e senha por: STTU - 722948 - Carlos Alberto Milhor
https://directa.natal.rn.gov.br/form.jsp?sys=DIR&action=openform&formID=464568709&form=listdoc&param1=068288331ebb0bf8ad538bdbb4937a4a&param2=8803463&param3=1209399
Documento associado ao Processo Administrativo Eletrônico Nº STTU-20240303395 em 09/05/2024 às 19:03:59