"BRASIL – DO CABURAÍ AO CHUÍ"
CÂMARA MUNICIPAL DE BOA VISTA
GABINETE DO VEREADOR ÍTALO OTÁVIO

LIDO NO EXPEDIENTE DA SESSÃO 27/06/17
Secretário

INDICAÇÃO Nº 1488 /2017

Excelentíssimo Senhor
MAURICÉLIO FERNANDES DE MELO
Presidente da Câmara Municipal de Boa Vista

O Vereador que esta subscreve, com amparo no art. 110, IX do Regimento Interno, solicita que seja encaminhada a Excelentíssima Senhora, Prefeita de Boa Vista **Maria Tereza Saenz Surita** e que seja atendida a seguinte indicação.

SOLICITO AO EXECUTIVO MUNICIPAL, ATRAVÉS DE SUA SECRETARIA COMPETENTE, QUE EXECUTE O SERVIÇO PAVIMENTAÇÃO ASFÁLTICA, CALCAMENTO E DRENAGEM NA RUA RIO AMAJARI – PROFª. ARACELI S. MAIOR.

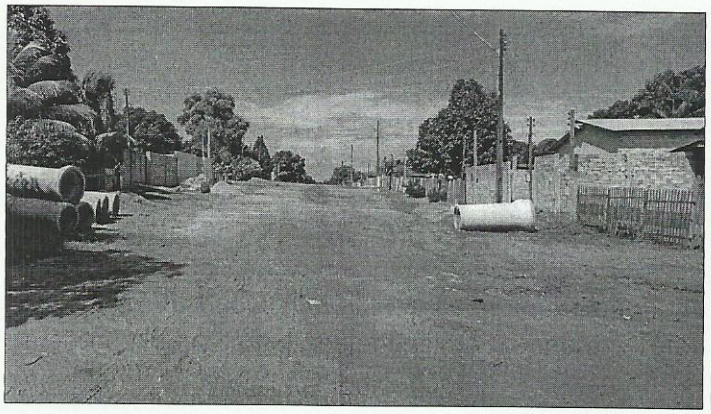



Localidade: Rua Rio Amajari – Profª. Araceli Souto Maior.

Justificativa: Os moradores da rua citada acima reclamam da falta de infraestrutura básica que gera transtorno e dificulta o livre trânsito. Diante dessa situação, eles solicitam que seja realizado o serviço de pavimentação asfáltica, calçamento e drenagem da via citada nessa indicação.

Plenário **"Estácio Pereira de Melo"**, Boa Vista – RR, 20 de junho de 2017.

ÍTALO OTÁVIO
Vereador

Providenciado Através do Ofício.
Nº 134 de 28/06/2017 de

RECEBIDO
DIRETORIA DE COMISSÕES
EM 21/06/17
ASSINATURA