CÂMARA MUNICIPAL DE PORTO VELHO
GABINETE DO VEREADOR
ZÉ PAROCA

Zé Paroca VEREADOR

EXCELENTÍSSIMO SENHOR PRESIDENTE DA CÂMARA MUNICIPAL DE PORTO VELHO

PEDIDO DE PROVIDÊNCIA Nº 129/CMPV-GV ZÉ PAROCA/2025

No uso das prerrogativas parlamentares que a Câmara do Município de Porto Velho lhe confere, o Vereador que este subscreve, requer que, após tramitação regimental, seja este encaminhado ao Sr. Secretário Municipal de Saneamento e Serviços Básicos – SEMUSB, **GIOVANNI BRUNO SOUTO MARINI**, para que adote as providências necessárias ao fato que se segue: **LIMPEZA E MANUTENÇÃO DOS BUEIROS localizados nas Ruas Isis, Do Persa, Franklin Victor, Francisco Furtado e Atenas, no Bairro Tiradentes** com fundamento na crescente necessidade de melhorar a segurança e as condições de vivência da população local.






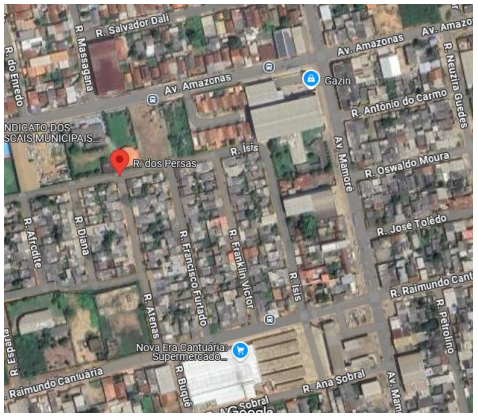

https://maps.app.goo.gl/dxfxyXiC4jLmBkXGA

Documento assinado digitalmente.Acesse https://epmpv.portovelho.ro.gov.br/?a=autenticidade e informe o e-DOC 6548E938

CÂMARA MUNICIPAL DE PORTO VELHO
GABINETE DO VEREADOR
ZÉ PAROCA

Zé Paroca VEREADOR

JUSTIFICATIVA

Sempre que chove, ocorre acúmulo de água nas ruas devido ao entupimento dos bueiros, causando alagamentos, transtornos ao tráfego de veículos e pedestres, além da emanação de mau cheiro, o que prejudica a saúde e o bem-estar dos moradores.

Cabe destacar que os bueiros se encontram visivelmente obstruídos por grande quantidade de entulho e terra, o que compromete ainda mais o escoamento da água da chuva e agrava os problemas já mencionados.

Ressalto que a situação vem se agravando, especialmente nos períodos de chuva, comprometendo a segurança e a qualidade de vida da população local.

Diante do exposto, solicito a limpeza e manutenção dos bueiros com a maior brevidade possível, a fim de evitar maiores prejuízos e riscos à comunidade.

Solicito ainda que, ao término da execução dos serviços solicitados, seja feita a devida comunicação a este gabinete.

Assim, por acreditar estar plenamente justificado o presente Pedido de Providência, aguarda-se a adoção das medidas necessárias.

Na certeza de boa acolhida à solicitação aqui apresentada, reiteramos votos de elevada estima e distinta consideração.

Cordialmente.

Porto Velho, RO, 10 de junho de 2025.

ZÉ PAROCA
Vereador

Documento assinado digitalmente.Acesse https://epmpv.portovelho.ro.gov.br/?a=autenticidade e informe o e-DOC 6548E938

Assinado por **José Uilson Guimarães De Souza** - Vereador - Em: 11/06/2025, 09:33:17

Documento assinado digitalmente.Acesse https://epmpv.portovelho.ro.gov.br/?a=autenticidade e informe o e-DOC 6548E938