Câmara Municipal de Cascavel

ESTADO DO PARANÁ

CÂMARA MUNICIPAL DE CASCAVEL
Recebido em: 20/03/25
Protocolo

INDICAÇÃO Nº 538 , DE 2025.
(Proponente: Vereador Tiago Almeida/Republicanos)

Excelentíssimo Senhor Presidente da Câmara Municipal de Cascavel.

INDICO, nos termos do art. 143 do Regimento Interno desta Casa de Leis, seja encaminhado expediente ao Instituto de Planejamento de Cascavel - IPC, solicitando que seja realizada a Pavimentação Asfáltica na Rua Jean Piaget, Rua Jean Paul Sartre e Rua Balzak, no bairro Interlagos.

É a Indicação. Sala das Sessões.
Cascavel, 19 de março de 2025.

Tiago Almeida
Vereador/Republicanos

Justificativa:

A presente indicação visa que as Ruas Jean Piaget, Jean Paul Sartre e Balzak, sejam contempladas com a pavimentação asfáltica, visto que atualmente encontra-se em condições inadequadas para o tráfego, gerando uma série de transtornos para os moradores locais.

Como apresenta as fotos em anexo, o local supracitado apresenta grande acúmulo de pedras soltas e ausência de drenagem adequada em dias de chuva. Essa situação tem causado transtornos significativos para os moradores, pedestres e motoristas que trafegam pelo local.

Na região há intenção de construção de um Ecopark, o que torna fundamental que as vias em seu entorno recebam o asfalto com todas as estruturas que o acompanham, visto que a movimentação de veículos e pedestres tendem a aumentar.

Portanto, a pavimentação asfáltica das ruas mencionadas é fundamental não apenas para melhorar a mobilidade urbana, mas também para garantir a segurança e o bem-estar dos moradores e frequentadores da região. Além disso, essa intervenção contribuirá para o desenvolvimento urbano local.

Na certeza de contar com vosso pronto atendimento, desde já agradecemos e nos colocamos a disposição para trabalharmos juntos em prol do desenvolvimento do município de Cascavel.

INFERIDO
DIRETORIA LEGISLATIVA

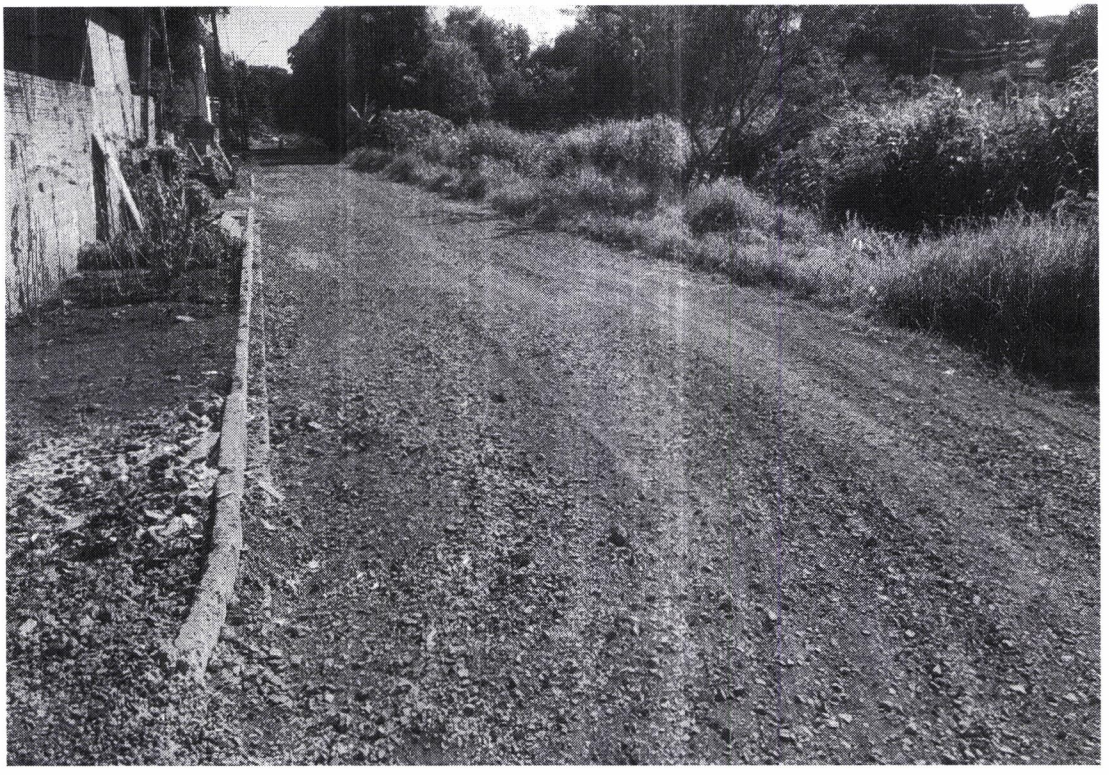

Rua Jeal Paul Sartre

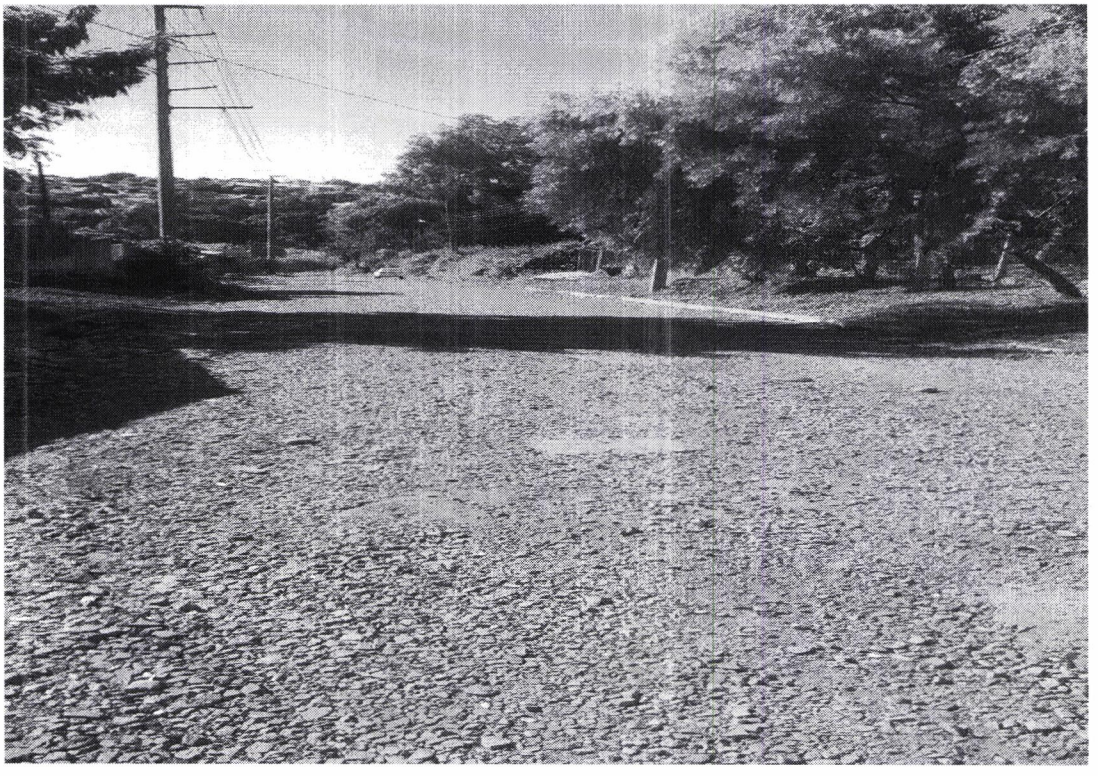

Rua Jean Piaget



Rua Balzak