PODER LEGISLATIVO
CÂMARA MUNICIPAL DE SANTARÉM
Av. Drº Anysio Chaves, 1001 – Aeroporto Velho
CEP. 68030-290 – SANTARÉM-PARÁ

GABINETE DO VEREADOR CHIQUINHO – PSDB

CÂMARA MUNICIPAL DE SANTARÉM
Aprovado em única Discussão
Por: unanimidade
Plenário 15/04/19
Câmara Municipal de Santarém
Alaércio Magalhães Cardoso
1° Secretário

REQUERIMENTO Nº 641/2019.

Senhor Presidente,
Senhora e Senhores Vereadores:

REQUEREMOS, após os trâmites regimentais, depois da apreciação e aprovação do soberano plenário, a Mesa Diretora deste Poder, através do seu setor competente. Faça encaminhar expediente, reiterando a presente proposta, em atenção do Exmo. Senhor Chefe do Poder Executivo Municipal, que no uso de suas prerrogativas autorize a Secretaria Municipal competente (SEMINFRA), execução do seguinte serviço:

a) **RECUPERAÇÃO DA RUA DA ÍNDIA ENTRE AVENIDA CURUÁ-UNA E AVENIDA DOM FREDERICO COSTA, BAIRRO SÃO JOSÉ OPERÁRIO.**

JUSTIFICATIVA

Senhora e Senhores vereadores, em nome dos moradores do bairro acima citado, o vereador que esta subscreve, reivindica ao setor Público Municipal, a inclusão no Plano de recuperação de vias públicas em carater de urgência, na rua acima citada, em consequência de que essa rua encontra – se em péssimas condições, impossibilitando aa trafegabilidade de veículos e trazendo prejuízo para quem tenta trafegar por ela, além de ser uma rua importante acesso para os moradores do bairro, que precisa estar sempre em condições de trafegabilidade. Com a recuperação desta rua contemplará moradores de bairros próximos também, inclusive melhorando o trânsito nesta região.

Sala das sessões, Plenário do Palácio Tapajós, em de 2019.

FRANCISCO DE SOUSA (CHIQUINHO)
Vereador – Líder PSDB

"O sucesso consiste em ir de derrota em derrota sem perder o entusiasmo. "

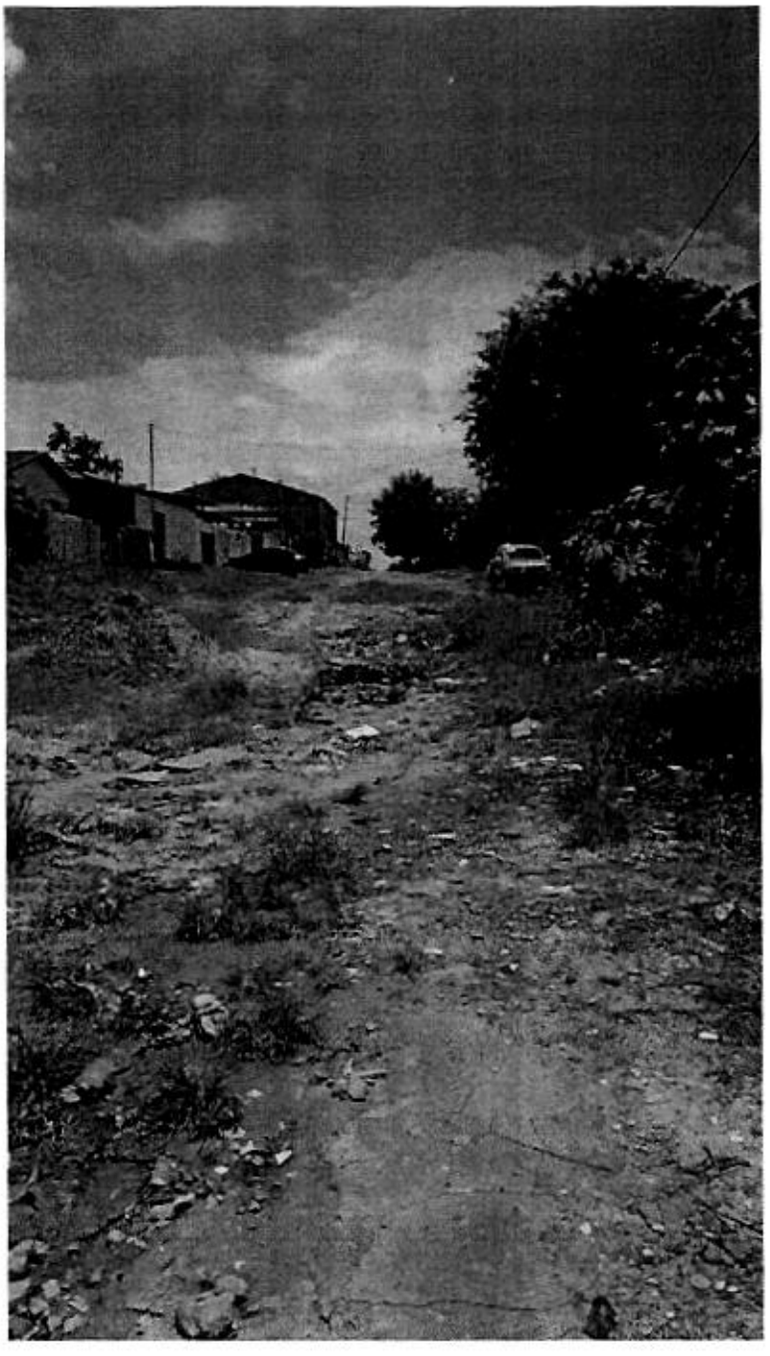

RUA 02 FRENTE