CÂMARA MUNICIPAL DE RIO BRANCO
GABINETE DO VEREADOR FÁBIO ARAÚJO

INDICAÇÃO ____ / 2025

Indica melhoria a ser realizada à Rua Santa Inês, n°079, Bairro Aviário.

Senhor Presidente,

À luz do Regimento Interno desta Casa, apresento indicação ao Senhor Prefeito do Município de Rio Branco, ao qual requeiro que seja remetida àquele Digno Poder para regular tramitação e apreciação.

Local da melhoria: Rua Santa Inês, n°079, nas imediações do Bairro Aviário.

Objeto da melhoria: Reposição da Tampa da Caixa Coletora de Esgoto.

Com o intuito de enriquecer a presente indicação, segue anexo relatório fotográfico.
É a indicação que apresento e exclamo ao acatamento de Vossa Excelência.

Rio Branco, 27 de agosto de 2025.

Fábio Araújo
Vereador

RELATÓRIO FOTOGRÁFICO

Figura 1:

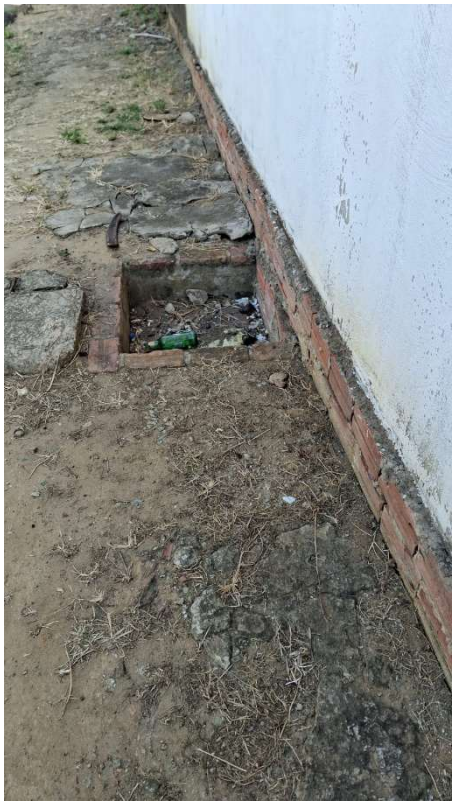

Rio Branco, 27 de agosto de 2025.

Fábio Araújo
Vereador