MUNICÍPIO DE RIO BRANCO
ESTADO DO ACRE

CÂMARA MUNICIPAL DE RIO BRANCO - ACRE
Gabinete do Vereador Zé Lopes

INDICAÇÃO Nº ____/2025

Indica Melhoria a ser realizada na rua Dorila Lopes, localizada no bairro Boa Vista, região da Sobral.

Senhor Presidente,

À luz do Regimento Interno desta Casa, apresento indicação ao Excelentíssimo Senhor Prefeito do Município de Rio Branco, ao qual requeiro que seja remetida àquele Digno Poder para regular a tramitação e apreciação.

Pauta da Indicação: Serviços de infraestrutura, a ser realizado na rua Dorila Lopes, localizada no bairro Boa Vista, conforme descrito abaixo:

- **Reivindicação**: Serviços de tapa buraco e roçagem.

Objetivo da Melhoria: Visando atender a demanda apresentada pelos moradores do endereço supracitado, que solicitam providências para a situação exposta, apresento Indicação ao Poder Público Municipal, para que tome as devidas providências com relação à demanda ora apresentada.

Com o intuito de enriquecer a presente indicação, segue anexo o relatório fotográfico.

Portanto, é a indicação que apresento e exclamo ao acatamento de Vossa Excelência.

Rio Branco - AC, 12 de agosto de 2025.

Respeitosamente,

JOSE LOPES JUNIOR

Assinado de forma digital por JOSE LOPES JUNIOR
Dados: 2025.08.13 20:06:03 -05'00'

Zé Lopes
Vereador Republicanos

MUNICÍPIO DE RIO BRANCO
ESTADO DO ACRE

CÂMARA MUNICIPAL DE RIO BRANCO - ACRE
Gabinete do Vereador Zé Lopes

Relatório Fotográfico

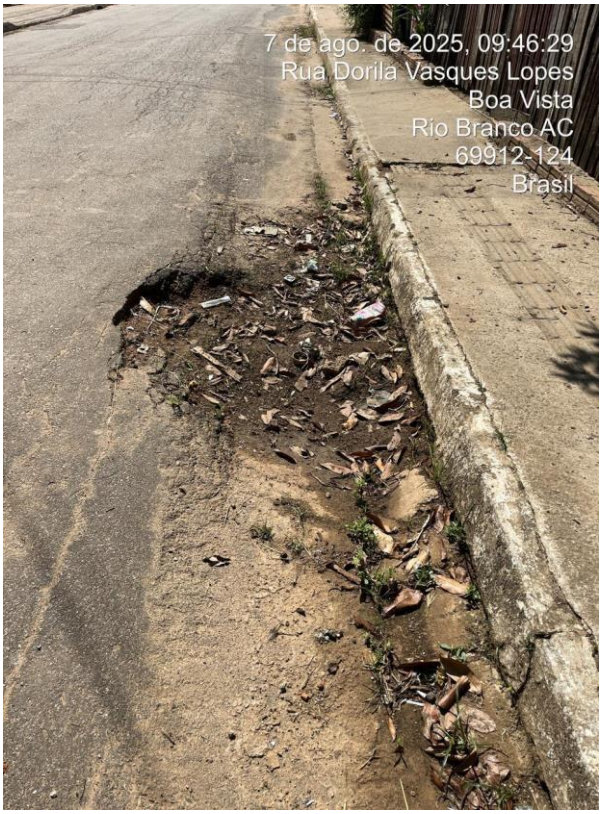



Av. Nações Unidas, nº 3033 – 2º Andar – Sala 06 - Estação Experimental Rio Branco/AC – CEP: 69.918-172
Contato: (68) – 99202-1710 – e-mail gabzelopes@gmail.com