Rua Maria Calado, s/n | Centro | Beberibe/CE
CEP.: 62.840-000
Fone/Fax: (85) 338.1022 / 338.1045
CNPJ n. 73.525.198/0001-09
E-Mail: contato@cmbeberibe.ce.gov.br

PROJETO DE DECRETO LEGISLATIVO N. 034/2023

CÂMARA MUNICIPAL DE BEBERIBE
APROVADO EM ____/____/____
PRESIDENTE

Denomina de Rua Maria Pereira uma via ainda sem denominação oficial, localizada no Sítio Volta, Beberibe/CE, conforme croqui de localização em anexo.

A CÂMARA MUNICIPAL DE BEBERIBE DECRETA:

Art. 1º Fica denominada de Rua Maria Pereira uma via ainda sem denominação oficial, localizada no Sítio Volta, Beberibe/CE, conforme croqui de localização em anexo.

Art. 2º Este Decreto Legislativo entra em vigor na data de sua publicação, revogadas as disposições em contrário.

DEPARTAMENTO LEGISLATIVO DA CÂMARA MUNICIPAL DE BEBERIBE, EM 03 DE MAIO DE 2023.

Gabriel Abreu de Oliveira

GABRIEL ABREU DE OLIVEIRA
Vereador de Beberibe

CÂMARA MUNICIPAL DE BEBERIBE
ENVIADO AS COMISSÕES TÉCNICAS
EM 04/05/2023
PRESIDENTE

Rua Maria Calado, s/n | Centro | Beberibe/CE
CEP.: 62.840-000
Fone/Fax: (85) 338.1022 / 338.1045
CNPJ n. 73.525.198/0001-09
E-Mail: contato@cmbeberibe.ce.gov.br

ANEXO ÚNICO DO PROJETO DE DECRETO LEGISLATIVO Nº 034/2023
AUTOR: VEREADOR GABRIEL OLIVEIRA

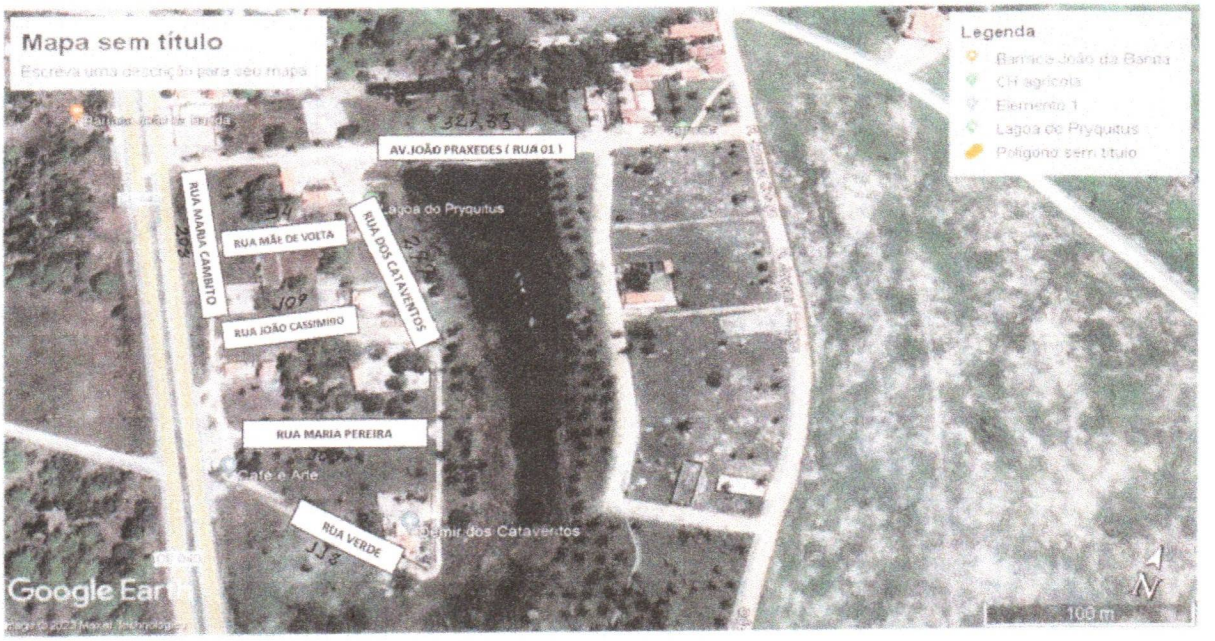


Mapa sem título
Escreva uma descrição para seu mapa
Barraca João da Banda
AV.JOÃO PRAXEDES (RUA 01)
RUA MARIA CAMBITO
RUA MÃE DE VOLTA
RUA DOS CATAVENTOS
RUA JOÃO CASSIMIRO
RUA MARIA PEREIRA
RUA VERDE
Lagoa do Pryquitus
Café e Arte
Demir dos Cataventos
CH agrícola
Legenda
Barraca João da Banda
CH agrícola
Elemento 1
Lagoa do Pryquitus
Polígono sem título
100 m
N
Google Earth
Image © 2023 Maxar Technologies

1. Av. João Praxedes: Início Juvenal Colaço, final com CE-040. (327,33 metros de rua)

2. Rua Maria Cambito: Início Rua Verde, finalizada com Av. João Praxedes (208 metros de rua)

3. Rua dos Cataventos: Início Rua verde, finalizada na Av. João Praxedes (277 metros de rua)

4. Rua Mãe de Volta: início Rua dos Cataventos, finaliza com a rua Maria Cambito (94 metros de rua)

5. Rua João Cassimiro: Início na Rua dos Cataventos, finaliza com a Rua Maria Cambito (109 metros de rua)

6. Rua Maria Pereira: Início com Rua dos Cataventos, finaliza com Maria Cambito (107 metros de rua)

7. Rua Verde: Início rua dos cataventos, finaliza com Maria Cambito (118 metros de rua)