"BRASIL – DO CABURAÍ AO CHUÍ"
CÂMARA MUNICIPAL DE BOA VISTA
GABINETE DO VEREADOR ÍTALO OTÁVIO

INDICAÇÃO Nº 1381 /2017
Excelentíssimo Senhor
MAURICÉLIO FERNANDES DE MELO
Presidente da Câmara Municipal de Boa Vista

LIDO NO EXPEDIENTE DA SESSÃO 06/06/17
Rômulo Soares Amorim
1º Secretário - CMBV

O Vereador que esta subscreve, com amparo no art. 110, IX do Regimento Interno, solicita que seja encaminhada a Excelentíssima Senhora, Prefeita de Boa Vista **Maria Tereza Saenz Surita** e que seja atendida a seguinte indicação.

SOLICITO AO EXECUTIVO MUNICIPAL, ATRAVÉS DE SUA SECRETARIA COMPETENTE, QUE EXECUTE O SERVIÇO DE PIÇARRAMENTO NA RUA BERGAMO NO BAIRRO CENTENÁRIO.

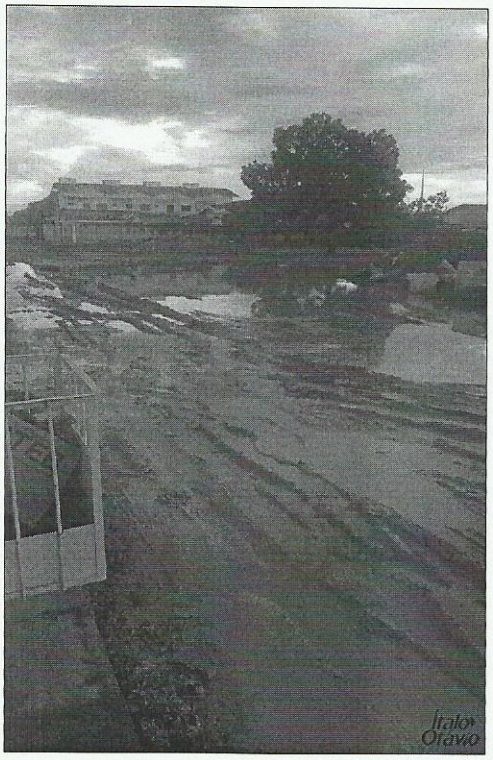

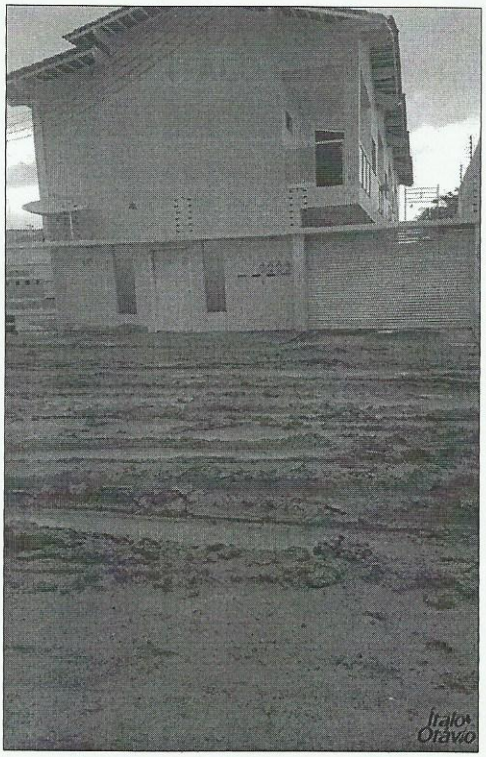

Localidade: Rua Bergamo – Centenário.

Justificativa: A Rua Bergamo no bairro Centenário está em situação precária por conta do período de chuva. Como podemos ver nas fotos essa situação atrapalha em muito o trânsito de pedestres e veículos, até mesmo de cadeirantes que residem àquela rua e sofrem com muita dificuldade para sair de casa, sem contar os comércios que existem naquela via e que vêm lidando com prejuízos por conta da falta de pavimentação adequada. Solicito ao Executivo uma providência em caráter de urgência para sanar com esse problema.

Plenário **"Estácio Pereira de Melo"**, Boa Vista, RR 09 de maio de 2017.

ÍTALO OTÁVIO
Vereador

CÂMARA MUNICIPAL DE BOA VISTA
1ª SECRETARIA
RECEBIDO
EM: 31/05/17
HRS: 08:55
Assinatura

Providenciado Através do Ofício.
Nº 403 de 08/06/2017 de
Ferreira

Palácio João Evangelista Pereira de Melo, Av. Cap. Ene Garcez, nº 992 – Centro – Fone:(095) 3621-2890
CEP: 69.301-160 – Boa Vista – RR