LIDO NO EXPEDIENTE DA
SESSÃO 28/06/2016
1º Secretário

ESTADO DE RORAIMA
CÂMARA MUNICIPAL DE BOA VISTA
GABINETE DA VEREADORA ALINE REZENDE

INDICAÇÃO Nº 1663 / 2016

A Vereadora que esta subscreve com amparo no Art. 122 do Regimento Interno SOLICITA que seja encaminhada a Excelentíssima Senhora Teresa Surita - Prefeita do Município de Boa Vista, enviar à Secretaria Municipal de Obras e Urbanismo - SMOU a seguinte **INDICAÇÃO:**

QUE SEJA FEITA A PAVIMENTAÇÃO ASFÁLTICA, LIMPEZA, ILUMINAÇÃO PÚBLICA, ESCOAMENTO, CALÇADA E PLACAS DE SINALIZAÇÃO NA RUA ANTÔNIO RAPOSO TAVARES NO BAIRRO CALUNGÁ.

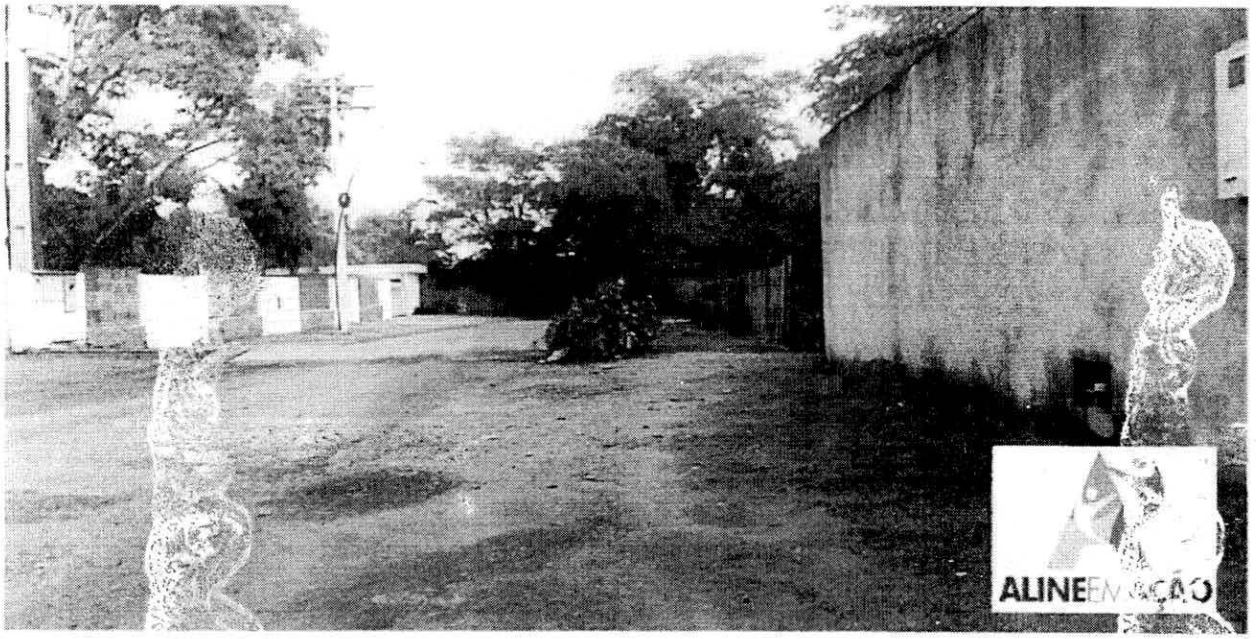

JUSTIFICATIVA:

A mesma necessita de pavimentação asfáltica, limpeza, iluminação pública, escoamento, calçada e placas de sinalização. Moradores relatam que em dias de chuva a rua fica totalmente alagada virando lamaçal e aguaceiro, cheia de buracos trazendo transtornos aos moradores. Pedestres não têm por onde transitar, pois a mesma não possui calçada. A falta de sinalização adequada e a iluminação precária traz muita insegurança aos moradores. Fomos ao local e constatamos a total falta de infraestrutura, visto que em período de chuvas a situação da mesma se agrava.

Diante do exposto, solicito do órgão competente, a Prefeitura Municipal de Boa Vista/RR, a iniciativa imediata e urgente para a solução deste problema.

Por se tratar de um pedido da comunidade, solicito atendimento urgente nesta indicação.

Gabinete da Vereadora, Boa Vista/RR 29 de Maio de 2016.
RAIMU/ELY

ALINE REZENDE
Vereadora – PRTB

Providenciado Através do Ofício.
Nº 198 de 28 / 06 / de 2016

RECEBIDO NA SECRETÁRIA DE APOIO LEGISLATIVO.
EM 24 / 06 / 16
ASSINATURA