Câmara Municipal de Cascavel

ESTADO DO PARANÁ

CÂMARA MUNICIPAL DE CASCAVEL
Recebido em 03/09/18
Protocolo

INDICAÇÃO Nº 772 DE 2018.
(Proponente: Vereador Policial Madril/PMB)

Excelentíssimo Senhor Presidente da Câmara Municipal de Cascavel

INDICA, nos termos que regem o art. 116 do Regimento Interno desta Casa de Leis, seja encaminhado expediente ao Poder Público Municipal, perante a Secretaria de Serviços e Obras Públicas - SESOP, solicitando estudos técnicos e providências urgentes, para efetuar reparos na ciclovia da Avenida Barão do Rio Branco, no trecho próximo ao numeral 1551, no Bairro São Cristóvão.

É a Indicação. Sala de Sessões.
Cascavel, 3 de setembro de 2018.

Policial Madril
Vereador / PMB

Justificação:

A Ciclovia da Avenida Barão do Rio Branco é uma opção não só para aqueles que buscam diversificar as atividades físicas, sendo também muito utilizada por ciclistas para irem até o trabalho, uma vez que a via dá acesso tanto para o centro da cidade (Avenida Brasil), quanto para o Viaduto do Ceasa (PR-486).

Nesse sentido, cumpre mencionar que a referida ciclovia apresenta deformidades no trecho suprarreferido, em razão de que estão nascendo mudas de grama e mato em sua extensão, conforme fotografias em anexo, oferecendo riscos a quem transita pelo local.

Sendo assim, visando garantir a segurança e o bem estar dos usuários da referida ciclovia, faço a presente indicação, contando com a atenção especial do Poder Público.

CONFERIDO
DIRETORIA LEGISLATIVA

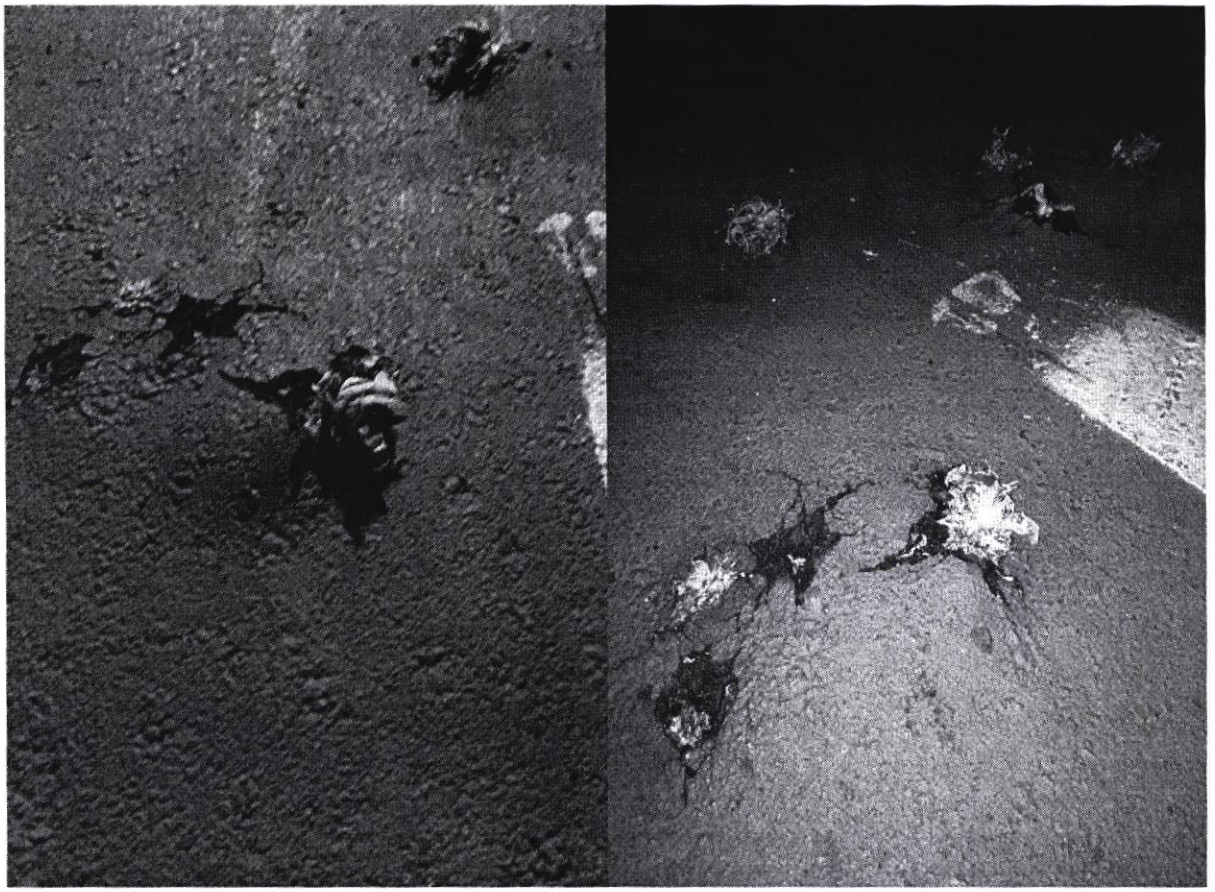

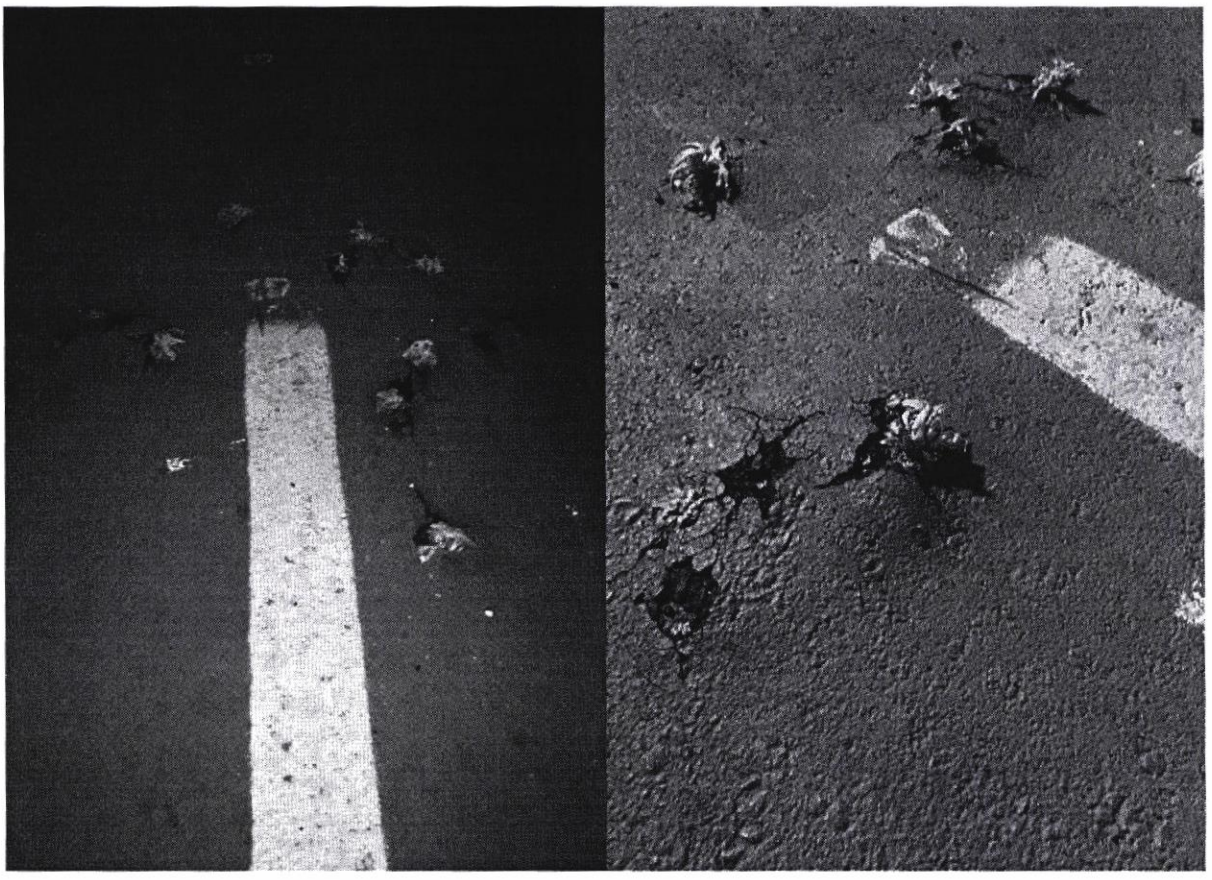

Rua Pernambuco, 1843 - Centro - CEP 85810-021 - Cascavel - Paraná
Fone |45| 3321-8800 - Fax |45| 3321-8881 - www.camaracascavel.pr.gov.br - e-mail:
admin@camaracascavel.pr.gov.br