PREFEITURA DE CONGONHAS

SECRETARIA MUNICIPAL DE ZELADORIA URBANA

Congonhas, 23 de julho de 2025.

OFÍCIO Nº 139/PMC/SEZEL/2025

Exmo. Sr. Averaldo Pereira da Silva.

Assunto: Reparo na pavimentação asfáltica em algumas ruas do bairro Alvorada.

Prezado Vereador,

Em atenção ao Ofício CMC/145/GAP/2025, informamos que os reparos na pavimentação asfáltica das ruas Adoreu Costa, José Brás dos Reis e Guiomar Marinha Mariana. Segue em anexo relatório fotográfico.

Edson Henrique Cardoso Freitas
Diretor de Manutenção de Vias e Logradouros

Marcos Donald Gonçalves Villegas
Secretário Municipal de Zeladoria Urbana

Câmara Municipal de Congonhas
PROTOCOLO GERAL 1972/2025
Data: 23/07/2025 - Horário: 15:22
Legislativo

PREFEITURA MUNICIPAL DE CONGONHAS

SECRETARIA MUNICIPAL DE ZELADORIA URBANA

RELATÓRIO FOTOGRÁFICO

Data: 17/06/2025

Proposição Nº 145/2025 (ofício)

Vereador: Averaldo Pereira da Silva (Pica-Pau)

Objeto: Reparo em pavimentação asfáltica

Serviço: Reparo em pavimentação asfáltica

Bairro: Alvorada

FOTOGRAFIA

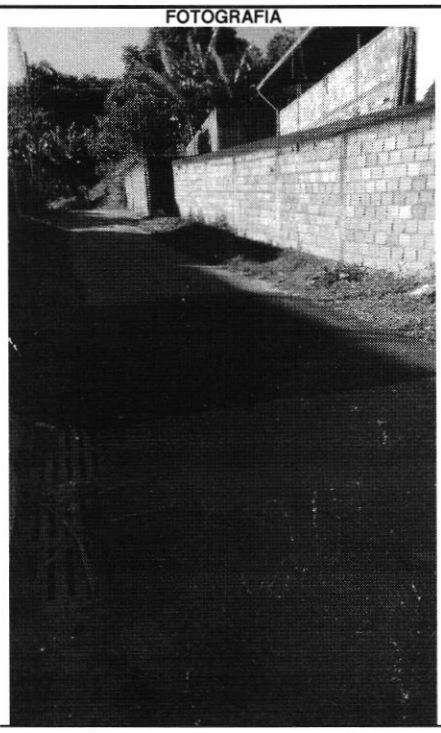

Rua Adoreu Costa, esquina com a rua das Rosas



Rua José Brás dos Reisnº148

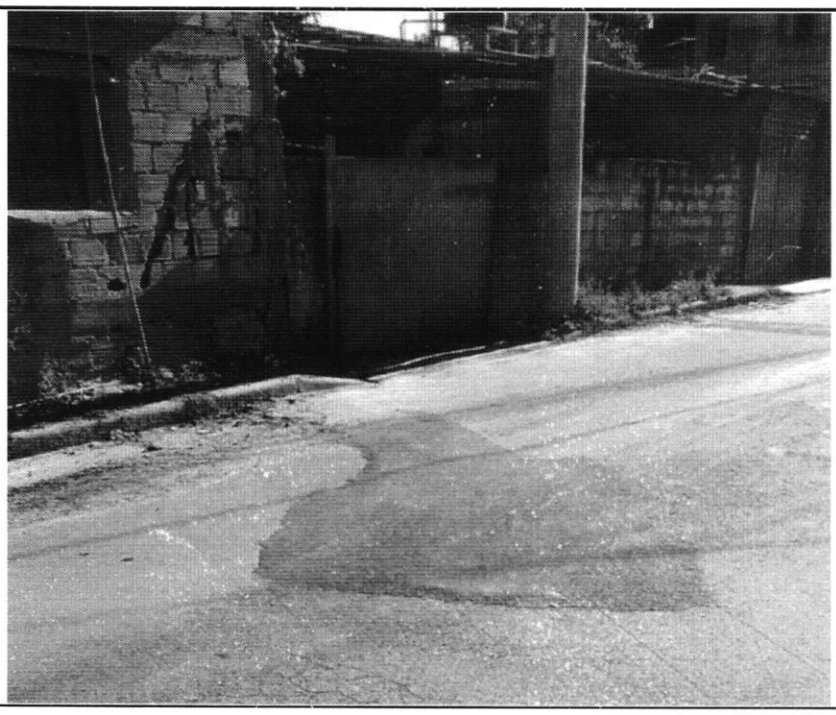

Rua Guiomar Marinha Mariana, próximo ao nº138 e 185

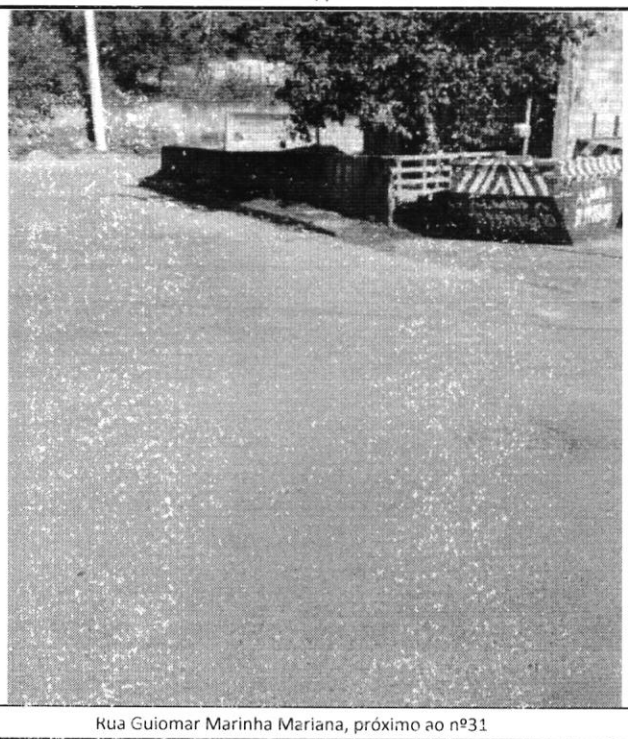

Rua Guiomar Marinha Mariana, próximo ao nº31