Câmara Municipal de Cascavel

ESTADO DO PARANÁ

CÂMARA MUNICIPAL DE CASCAVEL
Recebido em: 12/03/25
Protocolo

INDICAÇÃO Nº 474, DE 2025.
(Proponente: Fão do Bolsonaro/PL)

Excelentíssimo Senhor Presidente da Câmara Municipal de Cascavel.

INDICO, nos termos do art. 143 do Regimento Interno desta Casa de Leis, que seja encaminhado expediente à Secretaria Municipal de Serviços e Obras Públicas (SESOP) para a realização da revitalização da manta asfáltica da Avenida Aracy Tanaka Biazetto, localizada no Parque Industrial Albino Nicolau Schmidt, bairro Santos Dumont.

É a Indicação. Sala das Sessões.
Cascavel, 11 de março de 2025.

Fão do Bolsonaro
Vereador/PL

Justificativa

A solicitação fundamenta-se na necessidade de garantir melhores condições de trafegabilidade e segurança para motoristas e pedestres que utilizam diariamente a via.

O desgaste da pavimentação tem causado transtornos, dificultando a circulação de veículos, especialmente aqueles de grande porte, que transitam com frequência na região devido ao caráter industrial do local.

Além disso, a deterioração do asfalto pode gerar riscos de acidentes e prejuízos aos usuários, tornando essencial a realização da revitalização para preservar a infraestrutura viária e contribuir para a mobilidade urbana.

Dessa forma, a intervenção solicitada visa atender ao interesse da comunidade, promovendo melhorias na qualidade de vida e no desenvolvimento econômico da região.

CONFERIDO
DIRETORIA LEGISLATIVA

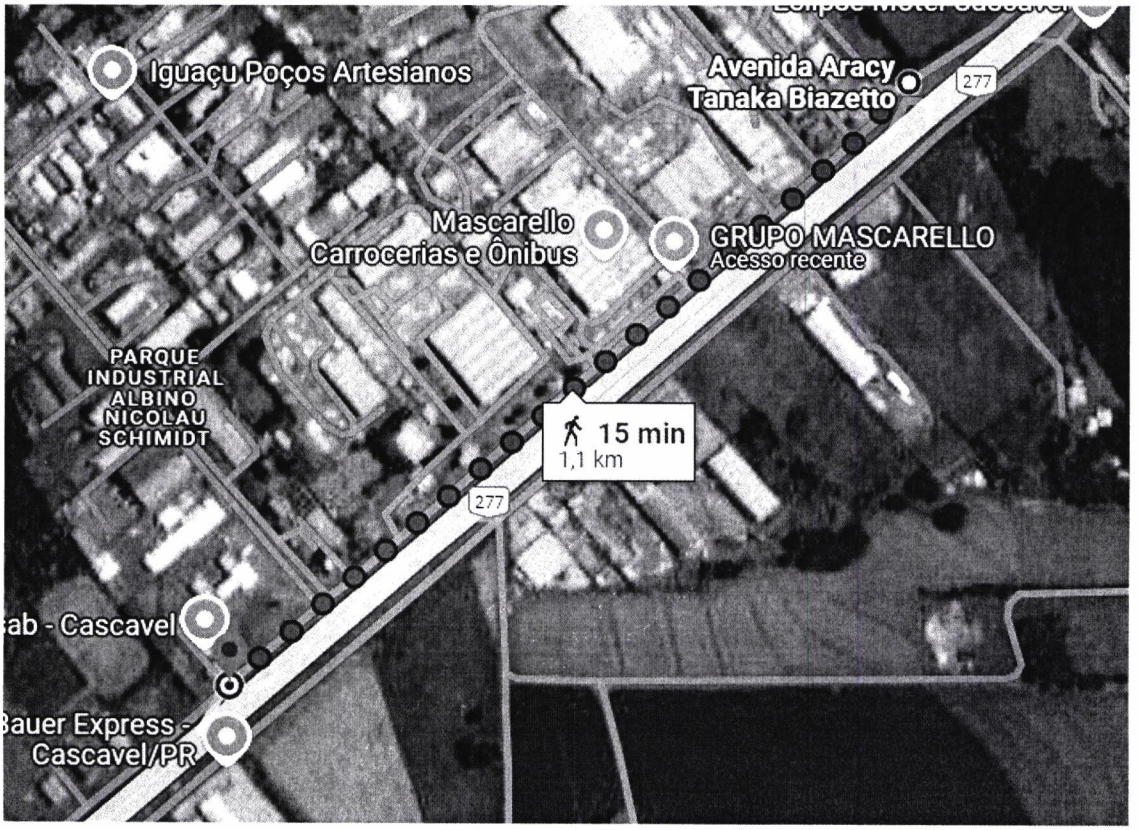

CONFERIDO
DIRETORIA LEGISLATIVA